Director
LEÃO VELLOSO

Correio da Manhã

Proprietario
EDMUNDO BITTENCOURT

Endereço telegraphico — "CORREOMANHA"
Impresso em papel de HOLMBERG BECH & Cª. — Stockolmo e Rio.

Director, 1558 C.—Red. 5698, C.—Administração, 37, Central.
Impresso em papel de NORDSKOG & Cª.—Christiania—Rio.

ANNO XVIII — N. 7.381
Gerente—V. A. DUARTE FELIX

RIO DE JANEIRO -- QUINTA-FEIRA, 15 DE MAIO DE 1919

REDACÇÃO
Largo da Carioca n. 13

O MOMENTO INTERNACIONAL — Serviços da Associated Press e Havas e dos correspondentes especiaes do "Correio da Manhã"

Os delegados austriacos á Conferencia da Paz chegaram a Saint-Germain

PARIS, 14 — A delegação austriaca de Paz chegou a Saint-Germain ás primeiras horas da noite de hoje.

A Allemanha está prompta a subscrever as clausulas relativas ás reparações

PARIS, 14 — A terceira nota entregue aos Alliados pela Delegação allemã critíca as clausulas relativas ás reparações, mas declara que a Allemanha está prompta a subscrevel-as.

Os socialistas francezes e os trabalhistas inglezes não estão contentes com o Tratado de Paz. Tudo indica que, se elles desenvolverem uma campanha de resistencia contra aquelle monumento de insania dos directores da Conferencia de Paris, serão acompanhados nesse movimento por todos os trabalhadores do mundo, e em especial pelos da Europa.

Será o mais justo dos emprehendimentos esse dos trabalhadores. A guerra, como ficou evidentemente demonstrado durante os annos em que troou o canhão nos campos de batalha, não caiu em cheio sobre os hombros dos estadistas que, como o sr. Clemenceau, empregam esforços para estabelecer um estado de coisas onde fiquem latentes as brazas de um novo incendio.

Pelo contrario, quem soffreu o seu inaudito peso material foram as forças do trabalho, lutando nas frentes e augmentando nas fabricas a producção de armamentos e munições. Era um sacrificio que ellas faziam, desde que os estadistas alliados lhes garantiam que seria o ultimo, visto como depois desse esforço a paz ficaria creada de fórma a que apenas os accordos internacionaes regularizassem as relações dos povos.

Não é, porém, o advento de uma éra assim enunciada, que os alliados estão a preparar. Muito pelo contrario, o que elles organizam é a repetição pura e simples de um conflicto talvez de maiores proporções. Porque não é crivel que uma nação como a Allemanha, que já se reorganizou contra Napoleão, se resigne a trabalhar eternamente para os alliados, tal é o espirito de dominio e de restricção de capacidade productiva a ella impostos pelo Tratado de Paz.

Demais, os alliados não pensaram bem ainda no problema da Russia. Acabadas as dissenções raciaes deste paiz com a Allemanha, a ordem natural da politica a estabelecer-se entre uma e outra é a da mais intima collaboração. E á Russia, ainda immensa, apezar das modificações politicas havidas no seu antigo territorio, estará certamente reservado um grande papel na Historia, uma vez que o espirito germanico de organização penetrar na sua administração, na exploração das suas riquezas, completando-se ambas as nações para um fim de defesa contra os seus inimigos de hoje na Conferencia de Paris.

Tivessem bom senso, agissem dentro das exigencias daquelle ideal de paz que preconizavam quando andavam em difficuldades, e os alliados talvez pudessem remover esse ponto da Historia. Constituidos, porém, em vingadores do odio mais feroz contra os vencidos, como o estão fazendo, elles preparam aquella situação, que ha de vir com a força de uma fatalidade.

E' contra isso que protestam as forças profundas do trabalho europeu e de todo o mundo. E esse seu protesto tem de certo a sancção de todos quantos repellem os propositos imperialistas dos alliados.

* * *

AINDA O TRAÇADO DAS NOVAS FRONTEIRAS DA ALLEMANHA

Londres, 14 — Ao traçado das novas fronteiras da Allemanha, já communicado a 9 do corrente, cumpre accrescentar: "A linha divisoria segue ao longo do curso do Ascell, passa ao sul do Schleswig até o Eider, desce na direcção éste e sul de Friedrichetadt até encontrar o Eider, cujo curso acompanha até o mar.

Fronteiras da cidade livre de Dantzig — A léste, a linha parte do Baltico e vae até a confluencia do Vistula com o Nogat e segue a fronteira da Prussia Oriental segundo o descripto no paragrapho 2º; ao sul e a oéste, a fronteira acompanha o Vistula na direcção norte até cerca de quinze milhas a suéste de Dantzig; desce para o sul numa distancia de 16 milhas; dirige-se para noroste numa distancia de cerca de oito milhas, até o lago Lokener e dahi vae aré o lago Polleuziner, correndo finalmente na direcção nordéste.

* * *

A DELEGAÇÃO AUSTRIACA

Paris, 14 — Parece que será escolhido o pavilhão "Henrique Quartre" para receber a delegação austriaca de paz.

* * *

UM ENCONTRO MACABRO NAS VISINHANÇAS DO MASCHUK

Stockolmo, 14 — Em escavações a que se procedeu nas visinhanças do Monte Maschuk, no Caucaso, foram encontrados cento e quinze cadaveres de officiaes russos, entre os quaes puderam ser reconhecidos os dos generaes Russky e [illegible].

Os cadaveres, não obstante o adiantado estado de putrefação, apresentam vestigios de horriveis mutilações.

O PROJECTO AMERICANO SOBRE A DISTRIBUIÇÃO DOS NAVIOS ALLEMÃES

PARIS, 14 — A commissão economica da Conferencia da Paz occupa-se actualmente do estudo das propostas ingleza e norte-americana, relativas á distribuição dos navios ex-allemães.

A proposta ingleza consiste na distribuição da tonelagem, de accordo com as perdas soffridas por cada um dos paizes, emquanto que o plano americano é de conservar todos os navios que se achavam internados em seus portos, antes da entrada dos Estados Unidos na guerra.

Os delegados polacos tambem pretendem que o seu paiz participe dessa distribuição.

* * *

AS NEGOCIAÇÕES DE PAZ COM A AUSTRIA

O papel que vão desempenhar os delegados italianos

Saint Germain, 14 — Em circulos da Conferencia da Paz acredita-se que os delegados italianos vão desempenhar um papel muito importante na recepção dos delegados austriacos e no acto da apresentação dos termos de paz. A funcção dos mesmos será de grande destaque, devendo provavelmente sentar-se á cabeceira da mesa.

Os delegados italianos não mais insistem na execução do tratado secreto de Londres, mostrando o seu desejo de fazer concessões.

Acredita-se que a situação actualmente tende a solucionar-se, acariciando-se a esperança de chegar-se a um accordo na questão de Fiume.

Vienna, 14 — Antes de partir para Paris o chanceller Von Reuner, chefe da delegação austriaca de paz, declarou a um grupo de jornalistas e politicos que foram despedir-se dos membros da delegação: *"Devemos lembrar-nos de que somos um paiz vencido e portanto não podemos acariciar grandes esperanças."* E accrescentou: *"Farei tudo quanto estiver ao meu alcance para obter as melhores condições possiveis."*

* * *

OS BOLSHEVIKIS SOFFREM NOVA DERROTA

Vienna, 14 — Noticias chegadas a esta capital informam que as forças bolshevikis soffreram nova derrota das tropas ukranianas commandadas peol general Petluras, em Kiev e em outros pontos deram-se novos movimentos sediciosos, sendo o governo bolushevikis obrigado a mandar reforços.

O governo ukraniano enviou uma missão á Italia, afim de obter a libertação dos seus prisioneiros, allegando que estes podem servir para reforçar as tropas que combatem os bolshevikis.

* * *

O MINISTRO DO BRASIL EM PARIS

Paris, 14 — O presidente Poincaré recebeu hoje as credenciaes do novo ministro do Brasil, dr. Regis de Oliveira.

A cerimonia realizou-se, em audiencia especial no Elyseu, ás cinco horas da tarde, com o ceremonial do costume.

* * *

O ADMINISTRADOR DA AGENCIA HAVAS CONDECORADO

Paris, 14 — O administrador da Agencia Havas, sr. Meynot, encarregado de missões na Russia, Norega e Suecia, foi nomeado cavalleiro da Legião de Honra.

* * *

O ABASTECIMENTO DA RUSSIA

Paris, 14 — O explorador Nansen, presidente da commissão de abastecimento da Russia partiu para Moscou, afim de negociar com o chefe de governo desse paiz, sr. Lanine, relativamente aos fornecimentos de viveres ás populações moscovitas e á cessação da guerra civil.

* * *

A FRANÇA NA LIGA DAS NAÇÕES

Paris, 14 — Na commissão executiva da Liga das Nações a França ficou representada por dois membros.

* * *

AS NOVAS FRONTEIRAS DA HUNGRIA

Paris, 14 — Ao que informa o *Echo de Paris* o Conselho dos Quatro fixou os novos limites da Hungria, mas deixou para mais tarde a delimitação das fronteiras commum entre a Tcheco-Slovachia, e a Yugo-Slavia.

* * *

O NOVO MINISTRO MEXICANO EM PARIS

Paris, 14 — O novo ministro do Mexico, sr. Pani, apresentou as suas credenciaes ao presidente Poincaré, em audiencia realizada com o cerimonial do estylo.

* * *

GABRIEL D'ANNUNZIC RECEBIDO PELO REI DA ITALIA

Roma, 14 — O rei Victor Manoel recebeu o poeta Gabriel D'Annunzio, com o qual entreteve longa conversação.

D'Annunzio esteve tambem em conferencia com o sr. Luzzatti.

A PARTILHA DOS NAVIOS MERCANTES ALLEMÃES

—:—

A proposta ingleza combatida na Conferencia da Paz

WASHINGTON, 14 — Os delegados britannicos á Conferencia da Paz renovaram os seus esforços no sentido de obter o assentamento das outras potencias para a reunião dos antigos navios allemães, afim de distribuil-os ulteriormente, de preferencia ao plano dos Estados Unidos de cada paiz conservar os navios internados em seus portos, antes da entrada na guerra dos Estados interessados.

Nos circulos officiaes acredita-se, entretanto, que o projecto britannico não logrará exito.

A opposição norte-americana venceu a proposta ingleza quando ella foi pela primeira vez apresentada no supremo conselho economico, cujas decisões para serem validas precisam do voto unanime de seus membros. Affirma-se não haver motivos para suppor que o presidente Wilson haja mudado de opinião a esse respeito.

Os Estados Unidos tomaram 654 mil toneladas de navios allemães, nos quaes estão incluidos os melhores e mais luxuosos paquetes da frota mercante germanica. Aproximadamente 250 mil toneladas norte-americanas foram destruidas em consequencia da campanha submarina; provavelmente os Estados Unidos vão conservar a differença, pagando depois no ajuste final as reclamações feitas contra a Allemanha por outras nações egualmente prejudicadas.

* * *

A IMPRENSA RUMAICA E OS TERMOS DO TRATADO DE PAZ

Berna, 14 — O escriptorio da imprensa rumaica desta capital declara que a Rumania considera os termos de paz impostos á Allemanha severos, mas justos, e menos duros do que os que o imperio germanico impoz áquelle paiz no anno passado.

A nota referida lembra aos plenipotenciarios a phrase do chefe da delegação allemã que negociou o tratado de Buscarest, dirigida aos delegados rumaicos: *"As condições impostas ao vosso paiz são muito brandas em comparação com as que pretendemos ditar aos alliados."*

* * *

O PROJECTADO ATAQUE A PETROGRADO

Bonar Law dá explicações na Camara dos Communs

Londres, 14 — Respondendo hoje na Camara dos Communs á interpellação de um deputado que desejava saber si a Entente se preparava para atacar Petrogrado, o sr. Bonar Law disse que a divisão de tropas britannicas já se achava em Helsingfords desde muito tempo, porém, nenhuma proposta definitiva nesse sentido estava em andamento neste momento.

* * *

OS ALLIADOS ESTUDAM AS CONTRA-PROPOSTAS ALLEMÃS

Paris, 14 — O Conselho dos Quatro nomeou esta tarde uma sub-commissão composta de um representante de cada uma das cinco grandes potencias, Inglaterra, França, Italia, Estados Unidos e Japão, que se incumbirá de estudar e dar parecer sobre as objecções formuladas pelos plenipotenciarios allemães aos termos de paz propostos pelos alliados.

* * *

AS OPERAÇÕES MILITARES NA UKRANIA

Paris, 14 — Affirma-se em circulos politicos desta capital que o accordo pelo qual os ukranianos se comprometteram a suspender as operações foi em grande parte devido aos bons officios dos Estados Unidos.

Os ukranianos sustentaram tremendas perdas nas operações contra os polacos e contra os bolshevikis.

* * *

OS MAXIMALISTAS EM RETIRADA NA SIBERIA

Tokio, 14 — Telegrammas aqui recebidos de Omsk dizem que o exercito maximalista continua a retirar-se precipitadamente e que o almirante Koltchalk, chefe das forças contra-revolucionarias pensa entrar em Moscou, dentro de tres mezes.

* * *

A MARCHA DOS ALLIADOS SOBRE BUDAPEST

Paris, 14 — O "Acht uhr Blatt" que se publica em Vienna, diz que os alliados retardaram a sua marcha sobre Budapest porque estão persuadidos que uma contra-revolução virá derrubar o governo communista ou que então a cidade acabará por capitular sem combate.

AS REIVINDICAÇÕES DA ITALIA

—:—

A mensagem do sr. Luzzatti á imprensa americana

ROMA, 14 — O sr. Luzzatti, membro da delegação italiana á Conferencia da Paz, entregou aos correspondentes dos jornaes norte-americanos uma mensagem na qual faz uma exposição pormenorizada das reivindicações da Italia.

Nesse documento o sr. Luzzatti manifesta a esperança de que a Livre America não endossará a responsabilidade de figurar como oppressora aos olhos de milhões de italianos que desejam ser reintegrados á Mãe-Patria e que o presidente Wilson não quererá collocar a França e a Inglaterra na alternativa de violar compromissos ou romper com a America do Norte.

* * *

A POPULAÇÃO CHINEZA AMEAÇA LEVANTAR-SE

Paris, 14 — A delegação chineza á Conferencia da Paz recebeu um telegramma de Pekim informando que o povo ameaça entregar-se a toda sorte de violencia se os seus delegados assignarem o tratado de paz.

* * *

A QUESTÃO DO ADRIATICO

Os delegados italianos participam das negociações geraes

Paris, 14 — Os delegados italianos e americanos occupam-se activamente da questão do Adriatico. Os pontos de divergencia estão sendo ainda discutidos.

O sr. Orlando, presidente do conselho de ministros da Italia, visitou esta manhã o coronel House em sua residencia, conferenciando ambos por longo tempo.

Os delegados italianos reassumiram completa participação nas negociações geraes, tendo sido nomeado um de seus membros para fazer parte da commissão de revisão que se occupa de examinar as communicações dos allemães, commissão essa que até agora era composta de delegados francezes, inglezes e norte-americanos.

* * *

A TRAVESSIA DO ATLANTICO EM AEROPLANO

Chatam, 14 — O aeroplano naval NC 4 partiu para Trepassy esta manhã.

Montauk Point, 14 — O dirigivel naval CH partiu esta manhã para S. Johns, de onde tentará cruzar o Atlantico.

Chatham, 14 — O hydroplano N C 4, um dos que tomam parte no "raid" de trovessia do Atlantico iniciou seu vôo ás 9.35 horas da manhã de hoje, esperando-se a sua chegada em Halifax ás 16 horas.

Montauk Point, 14 — O dirigivel C 5 partiu desta localidade ás 8 horas da manhã e passou por Vineyard Haven ás 9.40, levando nessa occasião uma velocidade de cincoenta milhas. Espera-se que elle chegue a St. Johns ás 24 horas.

Halifax, 14 — O hydroplano MC 4 chegou a esta cidade ás 14 horas e 10 minutos.

* * *

O ECLIPSE SOLAR DO DIA 29

Nova York, 14 — O professor David Todd, do Amherst College, reputado astronomo americano, embarcou hontem a bordo do vapor "Ellinois" para Montevidéo, onde pretende fazer observações do eclipse solar annunciado para o dia 29 do corrente.

O professor Todd subirá em um aeroplano naval á altura de 15.000 pés, afim de tirar photographias do eclipse.

Intervistado por alguns jornalistas, o professor Todd disse esperar do novo methodo que vae adoptar as mais claras photographias astronomicas até hoje obtidas.

O tenente da marinha americana Eichard Cussing e quatro marinheiros acompanharão essa experiencia scientifica a bordo de um hydroplano.

* * *

O BLOQUEIO DA HUNGRIA

Paris, 14 — O Conselho Economico da Conferencia da Paz resolveu manter o bloqueio da Hungria até que se defina a situação politica desse paiz.

A mesma commissão occupou-se das medidas a adoptar no caso em que a Allemanha se recuse a acceitar as condições de paz determinadas pelos alliados.

* * *

AS RESTRICÇÕES ECONOMICAS PARA A' HUNGRIA

Paris, 14 — Communicado da Conferencia:

"O Conselho Superior Economico deliberou que as restricções economicas para a Hungria continuem em vigor emquanto perdurar a situação de incerteza ali reinante.

Foi approvado o projecto que manda restabelecer o bloqueio e declara que, se a Allemanha se recusar a assignar o Tratado de Paz, ser-lhe-á applicado o regimen de rigoroso bloqueio

Ainda o desmentido do governo hollandez sobre a extradicção do ex-kaiser

HAYA, 14 — O governo hollandez, na nota official em que desmente a noticia propalada de que havia decidido entregar o ex-kaiser ás potencias alliadas, declara que esta é uma questão com a qual elle nada tem a ver e que apenas interessa á Entente e á Allemanha.

As tres notas dos delegados allemães foram entregues hontem ao Conselho dos Quatro

PARIS, 14 — Os delegados allemães fizeram esta manhã a entrega de tres notas ao Conselho dos Quatro, ignorando-se até a hora em que era expedido este telegramma qual o seu conteudo.

A attitude da Allemanha

—:—

Os jornaes francezes commentam a ultima sessão da Assembléa Nacional de Berlim

PARIS, 14 — O chefe da delegação allemã, conde Brockdorff Rantzau, fez chegar hontem, á noite, ás mãos do sr. Clemenceau uma nova nota, em que pede autorização para mandar a Saint-Germain officiaes allemães, afim de saudarem os delegados da Austria á Conferencia da Paz, por occasião da sua chegada.

Acredita-se que a autorização será negada.

PARIS, 14 — Os jornaes, commentando o discurso do sr. Scheidemann, na Assembléa Nacional de Berlim, a respeito do Tratado de Paz, dizem que a attitude do chefe do governo allemão é a dos condemnados ao verem approximar-se a hora do castigo. Scheidemann — dizem — condoe-se da situação da Allemanha, mas esquece-se da França e da Belgica.

Os jornaes assim terminam os seus commentarios: — "nem os appellos lamurientos á piedade, nem as ameaças jacyanciosas impressionarão os alliados. Unidos na paz como na guerra os alliados hão-de impor a execução restricta do Tratado".

PARIS, 14 — A imprensa franceza, commentando a ultima sessão da Assembléa Nacional allemã, diz que "sob uma apparente unanimidade contra as preliminares da paz apresentadas á Allemanha, ha indicios bem caracteristicos de dissenção entre o governo de Scheidemann e os membros daquella Assembléa".

Accrescentam os jornaes francezes estar imminente uma crise governamental em Berlim.

PARIS, 14 — A delegação allemã trabalha com grande actividade na redacção das contra-propostas que vae submetter aos alliados, em substituição aos termos de paz apresentados pela Entente.

Reuniram-se hoje diversas commissões allemãs, entre as quaes a que se occupa das questões economicas e a que estuda o problema do supprimento de carvão.

* * *

O PREÇO DO TRIGO EM GROSSO

Nova York, 14 — O director geral do Serviço de Abastecimento de Cereaes, depois de conferenciar com os representantes da industria moageira, declarou estar imminente uma reducção no preço do trigo em grosso.

* * *

OS DELEGADOS AUSTRIACOS CHEGARAM

PARIS, 14 — Os delegados austriacos chegaram a Saint Germain ás 5 horas e 55 minutos da tarde.

* * *

A CONFERENCIA INTERNACIONAL FEMININA E O TRATADO DE PAZ

Zurich, 14 — A Conferencia Internacional Feminina reunida actualmente nessa capital resolveu unanimemente protestar contra os termos do tratado de paz.

* * *

AS NEGOCIAÇÕES ENTRE A BELGICA E A HOLLANDA

Bruxellas, 14 — O sr. Henrique Carton de Viart, enviado belga, deverá partir, na proxima semana para Haya, onde vae iniciar negociações com o governo hollandez.

A QUESTÃO DOS PRISIONEIROS ALLEMÃES

PARIS, 14 — A resposta do Conselho dos Quatro ás notas da delegação allemã relativas aos prisioneiros allemães e á questão do trabalho foi entregue ao sr. Brokdorf Rantzau hoje ao meio-dia.

* * *

NOTICIAS DE PORTUGAL

Lisboa, 14 — Alguns membros do Ministerio mostram-se descontentes pela maneira por que decorreu o pleito eleitoral de domingo, apezar de todos os ministros terem sido eleitos deputados, com excepção do que occupa a pasta dos Abastecimentos, que perdeu a eleição em Villa Nova de Gaya.

Consta que, antes da abertura do Parlamento, os ministros pertencentes ao Partido Unionista deixarão o Governo.

Lisboa, 14 — Está assignado o decreto que concede ás mulheres o direito de participarem das instituições populares, como procuradoras em Juizo e de serem eleitoras para o Jury Commercial, não podendo, porém, ser eleitas, quando se dediquem á carreira do commercio.

RECEBIDOS A' TARDE

A ASSEMBLÉA NACIONAL ALLEMÃ CONDEMNA O TRATADO

Berlim, 13 (Retardado) — Na sessão de hoje da Assembléa Nacional, depois do sr. Scheidmann ter falado sobre o tratado preliminar da paz, numerosos oradores pertencentes a todos os partidos atacaram egualmente as condições da paz, declarando-as inacceitaveis e contrarias aos principios do presidente Wilson.

Todos os oradores affirmaram que a acceitação daquelle tratado representava a condemnação dos allemães á escravidão.

* * *

O CORPO DE MISS CAVELL

Londres, 14 — O corpo de miss Edith Cavell chegou hoje a Dover, ás sete horas da manhã, vindo de Ostende, a bordo do vapor "Contre-amiral Dampierre".

* * *

PETROGRADO SERIAMENTE AMEAÇADA

Londres, 14 — Telegrapham de Copenhague ao "Daily Express": "Noticias de Helsingfors dizem que a cidade de Petrogrado está seriamente ameaçada. Os principaes chefes maximalistas já abandonaram aquella cidade."

* * *

O REI DA ITALIA CEDE OS SEUS PALACIOS PARA OBRAS DE ASSISTENCIA

Roma, 14 — O rei resolveu que os palacios de Moncalieri e Monza e os castellos de Petraja (Poggio), Cajana (Coltano) e Caserta, todos pertencentes á coróa, passem para os dominios do Estado, afim de serem nelles estabelecidas obras de assistencia militar, aos invalidos e aos orphãos da guerra.

* * *

A ITALIA ABRE MÃO DO PACTO DE LONDRES

Nova York, 14 — Telegramma que acaba de chegar de Paris assegura que a delegação italiana resolveu não fazer mais questão fechada da execução integral do pacto de Londres.

* * *

A DELEGAÇÃO SERVIA NA CONFERENCIA DE BRUXELLAS

Bruxellas, 14 — Communicam de Belgrado que a delegação official servia á Conferencia Interparlamentar Alliada, que se realizará nesta capital, é chefiada pelo ministro da Justiça, e della fazem tambem parte o ministro das Obras Publicas e varios ex-ministros. A mesma communicação accrescenta que a delegação partiu de Belgrado.

* * *

OS ITALIANOS DESEMBARCAM EM ZARA E SEBENICO

Londres, 14 — Um despacho de Belgrado informa que os italianos estão desembarcando numerosas tropas em Zara e Sebenico. Essas forças se dirigem para léste e fortificam os pontos por onde passam.

* * *

"RAID" DE AVIAÇÃO

Stockolmo, 14 — O aviador francez Krauso, depois de haver voado de Paris a Christiania, chegou hoje a esta capital, onde aterrou em boas condições.

O aviador Krause proseguirá no seu "raid" com destino a Christiania.

A agitação operaria

Continua sem solução a gréve dos marinheiros e remadores do Lloyd

O movimento nesta capital, em S. Paulo e no Rio Grande do Sul

Nada de anormal occorreu hontem, durante o dia, nas diversas dependencias do Lloyd Brasileiro com referencia á gréve. O sr. Barbosa Lima compareceu cedo ao seu gabinete, sendo informado dos differentes serviços que foram feitos sem nenhuma alteração da ordem publica. O presidente do Lloyd foi informado então, que parte das tripulações de convéz dos navios *Minas Geraes* e *Pará*, havia desembarcado, providenciando para a sua substituição. A directoria do Lloyd foi informada de que a Sociedade de Marinheiros e Remadores se mantem em sessão permanente, na mesma attitude de gréve. O sr. Barbosa Lima, conforme já o dissemos, não se entenderá mais com a referida Associação. O caso está affecto ao governo, que está disposto a não transigir.

O presidente do Lloyd compareceu em pessoa ao desembarque do ministro da Viação, a quem communicou o que occorria sobre o movimento grevista, e as providencias por s. s. tomadas e que foram approvadas pelo sr. Mello Franco.

A Associação dos Marinheiros e Remadores

Como já o dissemos, a S. dos M. e Remadores mantem-se em assembléa permanente. Na de hontem houve discursos muito violentos, alguns contra o presidente do Lloyd. A Associação recebeu communicação de que os marinheiros desembarcados dos navios surtos no porto de Pernambuco, especialmente os do *Corcovado*, da Companhia Commercio e Navegação, andam sendo perseguidos pela policia, a pedido do capitão do porto, que pretende obrigal-os pela violencia a reembarcar.

Tambem no Rio Grande do Sul as autoridades navaes e a policia têm commettido uma série de violencias inqualificaveis contra os marinheiros em gréve. Além de ter sido fechada a séde da Associação, ali, diversos marinheiros têm sido encarcerados sem motivos plausiveis. Ante-hontem, uma turma de grevistas foi posta em liberdade, graças a um recurso de *habeas-corpus*.

Na sessão de hontem ficou assentada resistencia até o fim.

No porto de Manáos

O sr. Barbosa Lima recebeu hontem, de Manáos, o seguinte telegramma:

"Rebentou hoje a gréve geral. Operarios exigem sómente oito horas trabalho. Serviço das Docas paralysado. Vapor *João Alfredo* chegou. Harbour telegraphou senador Alvaro de Carvalho."

O paquete *João Alfredo* é o ex-*Olinda*, do Lloyd Brasileiro.

Movimento nos portos

Os vapores retidos, por motivo da gréve, em portos dos Estados são: 15 em Pernambuco, seis no Rio Grande, cinco na Bahia, dois em Maceió. Em Cabo Frio, está paralysada toda a navegação do commercio de sal.

No nosso porto estão os seguintes:

Barborema, Guajará, Ruy Barbosa, Prudente, Wenceslão, Tabatinga, Ceará, Almirante Jaceguay, Oyapock, Caxias, Laguna, Pyrineus, Pará, Satellite, C. Betham, Marajó, Bragança, Aymoré, Curvello, Sargento Albuquerque, Iris, Gook Trool, Acre e *Minas Geraes*.

Estão no Rio Grande presos com a gréve geral os seguintes vapores: *Servulo Dourado, Sirio, Cubatão, Diamantino, Murtinho* e *Amazonas*.

As tripulações de convéz de todos esses vapores desembarcaram.

Os carvoeiros do "Oregon"

Os carvoeiros que trabalhavam no *Oregon*, atracado no armazem 4 do Cáes do Porto, declararam-se em gréve, sendo substituidos por 109 homens, de outras corporações.

Marinha Mercante

Sobre a tabella de soldadas publicada e approvada pelo Centro de Navegação Nacional creada pelos senhores armadores, uma commissão de officiaes de navegação e machinas da Marinha Mercante vem á nossa presença e apresenta os seguintes *considerandos* seguidos de uma tabella de vencimentos para os quaes pede a attenção dos armadores e demais interessados no assumpto, inclusive o proprio governo.

Considerando que os armadores interessados no assumpto, inclusive o proprio governo;

considerando que os armadoras sob pressão e varias circumstancias de occasião organizaram, em contravenção ao regulamento das capitanias de portos, tres classes para navios;

que o resultado dessa organização precipitada vem a ferir interesses das classes de officiaes e modificação no referido regulamento das capitanias de portos;

que a responsabilidade dos officiaes e em qualquer classe que se dê a um navio;

que essa classe de navios só foi creada para os officiaes e que a differença de vencimentos só recaiu sobre os officiaes de navegação e machinas;

que todos os demais tripulantes de convés, machinas e taifa têm ordenados fixos em todos os navios sem distincção de classes;

que se não justifica, os vencimentos de 230$000 do terceiro piloto, comparado com o de 290$000 de um taifeiro, occupando o logar de cosinheiro e até mesmo com o do contra-mestre (que não passa de um marinheiro preferido), bem assim o de 500$000 do segundo machinista com o de 500$000 de um commissario (que não passa egualmente de um taifeiro preferido) e todos estes tripulantes de um navio dos de primeira classe creada pelos armadores.

finalmente que os vencimentos dos officiaes de navegação e machinas devem ser segundo os seus titulos scientificos e a funcção que occuparem a bordo, seja qual for a classe do navio, mesmo ainda porque em navios cargueiros ou de pequena tonelagem os officiaes que nelles servem, não tendo o mesmo conforto que nos paquetes de passageiros ou cargueiros de grande tonelagem, devem por isso ser compensados com os mesmos vencimentos dos bons navios que os armadores classificam em primeira classe, devido aos sacrificios privações e até mesmo lutas por que passam;

Considerando que a classe dos navios mercantes está sujeita ao regulamento das Capitanias de Portos, é a esta que compete classifical-os de conformidade com a navegação a que se destinam e não por uma simples deliberação tomada por armadores;

que a tabella apresentada merece um estudo criterioso, pediamos para ella a devida attenção.

Tabella de soldadas

Commandantes — Com carta de Capitão de Longo Curso e que sejam reservistas, 2:000$000; navaes ou officiaes licenciados da Armada, 1:500$000; com carta de Capitão de Longo Curso e não reservista naval, 1:300$000; com carta de primeiro piloto e que seja reservista naval, 1:200$000; com carta de primeiro piloto e não reservista naval, 1:000$000; com carta de segundo piloto e que seja reservista naval, 800$000; com carta de segundo piloto e não reservista naval, 600$000.

Immediatos — Com carta de capitão de longo curso e que sejam reservistas navaes ou officiaes licenciados da Armada, 750$000; com carta de capitão de longo curso e não reservista naval, 650$; com carta de primeiro piloto e que seja reservista naval, 600$000; com carta de primeiro piloto e não reservista naval, 500$000; com carta de segundo piloto e que seja reservista naval, 400$000; com carta de segundo piloto e não reservista naval, 325$000.

Pilotos — Com carta de capitão de longo curso e que sejam reservistas navaes ou officiaes licenciados da Armada, 550$000; com carta de capitão de longo curso e não reservista naval, 450$000; com carta de primeiro piloto e que seja reservista naval, 400$000; com carta de primeiro piloto e não reservista naval, 360$000; com carta de segundo piloto e que seja reservista naval, 320$000; com carta de segundo piloto e não reservista naval 300$000; praticante de pilotos com funcções de escrevente, 150$000.

Medicos que pertençam a Reserva Naval ou que tenham prestado serviços á Armada, 700$000; medicos não reservistas navaes, ... 650$000; enfermeiros, 200$000.

Machinistas — Primeiros machinistas com cartas de machinistas, 800$000; primeiros machinistas com carta de ajudante, 700$000; primeiros machinistas com carta de sub-ajudantes, 600$000; segundo machinista com carta de machinista, 650$000; segundo machinista com carta de ajudante, 550$000; segundo machinista com carta de sub-ajudante, 450$000; terceiro machinista com carta de machinista, 500$000; terceiro machinista com carta de ajudante, 400$000; terceiro machinista com carta de sub-ajudante, 370$000; demais machinistas, 350$000; contra-mestre, .. 250$000; marinheiros, 120$000; moços de convés, 130$000; carpinteiros, 220$000; telegraphistas, ... 320$000; ajudantes telegraphistas, 260$000; praticante de machinista, 100$000; cabos caldeirinha, 230$; cabos de machinas, 215$000; foguistas, 202$000; carvoeiros, 135$; electricistas, 500$000; commissario, 400$000; dispenseiros, 250$000; copeiros, 125$000; saloneiros e camaroteiros, 120$000; creados, 130$000; primeiro cozinheiro, 270$000; segundo cozinheiro, 180$000; terceiro cozinheiro, 140$000; ajudantes de cozinha, 100$000; padeiros, ... 160$000; ajudante padeiros, 120$; confeiteiro, 160$000; açougueiros, 140$000; barbeiros, 150$000; banhistas, 125$000.

Todos os tripulantes de machina, taifa e convés que forem designados para: paioleiros, fiéis de porões e guincheiros, perceberão mais 10$000 mensaes.

O dia de trabalho e obrigação, será de oito horas, o excedente será considerado serviço extra e será pago a razão de 1$000 a hora.

O serviço de manobras e atracação não será considerado serviço extra.

O pessoal para bordo deverá ser admittido de conformidade com o Codigo Commercial do Brasil e Regulamento das Capitanias de Portos.

Devem ser logares de nomeações os occupados por officiaes e os demais contratados.

A attitude dos armadores

A reunião de armadores, que hontem devia se effectuar no gabinete da directoria do Lloyd Brasileiro, não se realizou. Essa reunião tinha por objectivo conhecerem os mesmos armadores a opinião do governo, em face da attitude assumida pela directoria do Lloyd, depois de fracassado o accôrdo offerecido aos maritimos grevistas, estabelecendo a porcentagem dos seus associados, nas vagas verificadas a bordo dos navios das nossas empresas de navegação.

O sr. Mello Franco, ministro da Viação, que devia ouvir o sr. presidente da Republica á respeito, não o poude fazer. S. ex. deixou o Cattete, antes de terminado o despacho collectivo, para attender, em seu gabinete, assumptos outros de caracter urgente, adiando assim para mais tarde a conferencia, que pretendia obter com o sr. Delfim Moreira.

Na Associação dos Marinheiros e Remadores

Na séde da Associação de Marinheiros e Remadores, realizou-se, hontem, uma grande reunião, na qual oraram, em primeiro logar, os membros da "junta governativa", que levaram ao conhecimento da assembléa os principaes acontecimentos do dia, entre os quaes o desembarque das tripulações do convés dos vapores "Pará", "Itagiba" e "Itaipava", tripulações essas que tiveram causa commum com os grevistas. A seguir, o presidente da mesma leu um telegramma do delegado da Associação, em Manáos, communicando ter sido declarada naquelle porto a greve geral dos maritimos. Continuando, o presidente lembrou que faz hoje oito dias que foi declarada a gréve pacifica, sem ter havido a menor hostilidade por parte dos grevistas ás autoridades constituidas. Leva, no entanto, ao conhecimento dos presentes um facto que acabava de presenciar, numa das ruas do bairro da Saude, onde turmas de agentes de policia acompanharam, em attitude de provocação, os seus companheiros da "junta governativa", afim de conseguirem um objectivo qualquer para prendel-os.

Em torno desse assumpto falaram diversos oradores, que se manifestaram solidarios com a junta, dizendo que, se fosse qualquer dos seus membros detido, sem motivo justificado, elles, grévistas, saberiam dar-lhe o seu apoio em qualquer terreno de luta, uma vez que seja a policia a provocadora desses incidentes até hoje não havidos na classe maritima, que se tem portado dentro dos limites da razão, da ordem e da justiça dos seus direitos.

Falou, novamente, o presidente, da mesa, dizendo que os marinheiros e remadores não fazem a menor hostillidade ás ex-praças da Armada e que se achavam naquella reunião muitos socios que pertenceram á marinha de guerra. Para documentar o que affirmou, pediu que as ex-praças da Armada ali presentes se levantassem, afim de que os representantes da imprensa, que estavam assistindo á sessão, pudessem confirmar o que a junta affirmava.

O ministro da Viação

O ministro da Viação pretendia hontem, depois do despacho collectivo, conferenciar com o sr. Delfim Moreira sobre assumptos da greve dos maritimos do Lloyd Brasileiro. O sr. Mello Franco, que havia conferenciado, pela manhã, com o sr. Barbosa Lima, pretendia communicar ao vice-presidente da Republica que a direcção do Lloyd está no firme proposito de não transigir mais com os grevistas, substituindo a tripulação por pessoal estranho á Associação de marinheiros e remadores desde que elles insistam na parede.

Como o despacho collectivo se demorasse e o sr. Mello Franco tivesse urgencia em comparecer ao seu gabinete para resolver outros assumptos administrativos, s. s. deixou o palacio do Cattete, depois do despacho, sem tratar da questão com o sr. Delfim Mireira, adiano-a para mais tarde.

O regimen de 8 horas na Prefeitura de Nictheroy

O prefeito de Nictheroy assignou o seguinte decreto:

Art. 1.º — A partir do dia 15 do corrente, a Prefeitura adoptará para os seus operarios e jornaleiros o dia de 8 horas, ou sejam 48 horas por semana de trabalho effectivo.

Art. 2.º — Quando, por exigencia do serviço, o horario determinado fôr ultrapassado, a Prefeitura pagará por hora o excesso de trabalho effectuado.

Art. 3.º — Os directores das repartições organizarão os horarios, de accordo com a necessidade do serviço, submettendo-os á approvação do prefeito.

Art. 4.º — Revogam-se as disposições em contrario.

Um telegramma ao sr. Mauricio de Lacerda

O deputado Mauricio de Lacerda recebeu hontem o seguinte telegramma de Santos:

"Telegrammas da imprensa noticiam que v. ex. virá a S. Paulo para conhecer as violencias da policia contra o operariado. Sendo Santos actualmente o ponto em que a autoridade policial mais desatinos pratica, apezar da greve ser absolutamente pacifica, solicitamos a v. ex. passar nesta cidade afim de constatar que até crime inaffiançavel essa autoridade commetteu, continuando entretanto no exercicio do cargo — *Cyrillo Freire*, director d'*A Gazeta do Povo*.

(Continúa na 3ª pagina

EXPEDIENTE

Percorre o Estado do Rio a serviço desta folha o nosso representante Pedro Baptista da Silva para o qual solicitamos a attenção dos nossos amigos e assignantes.

NOTAS ECONOMICAS

O topico principal da mensagem, apresentada ao Congresso Nacional pelo vice-presidente em exercicio, é o referente á pasta da Fazenda. Ahi, a nossa situação financeira não é considerada boa. Bem ao contrario. E' qualificada de "melindrosa". E melindrosa, aqui, não tem outro significado que — difficil e má. Por conseguinte, a mensagem alludida é pessimista no tocante ás nossas finanças, o que, de resto, sem fazer maior critica, vão acceitando alguns orgãos da nossa imprensa.

Entretanto, a tal respeito, eu acho conveniente se fazer uma distincção. Deve-se dizer *distinguo*, como em certos casos de Theologia Moral. E assim é que, quanto ao passado, isto é, de agosto de 1914 a esta parte, aquella situação financeira foi má. Foi e é. Porquanto os erros da nossa gestão financeira, no periodo da guerra, se accumulavam. Com certo exaggero, poderia mesmo dizer-se que cogumelaram. E isso de maneira a gravar o futuro e as gerações futuras do paiz.

Entre outras razões, concorreu para tanto a falta de espirito de continuidade na gestão financeira do paiz, áquelle tempo. E assim é que tivemos, seguidamente, tres ministros da Fazenda: os srs. Sabino Barroso, Pandiá Calogeras e Antonio Carlos. E tres ministros de temperamentos e mentalidades differentes. Ainda. Com cultura, com sensação social e vibração intellectual diversas. Pelo que, dahi, resultou, afinal, uma verdadeira salada administrativa financeira. E nem se diga que o presidente da Republica estava ali para corrigir, com o seu poder pessoal. Porque quem tem um pouco de intuição do que seja alta administração, sabe bem o quanto póde influir um auxiliar de governo, por mais absorvente que seja o presidente.

Ora, o que se impunha, em um periodo anormal como aquelle, era que houvesse continuidade de gestão na pasta da Fazenda. O ministro dessa pasta, desde começo, devia estudar e palpar a nossa situação financeira. Não isoladamente, que as nossas circumstancias eram o contrario do passado, mas em relação com os diversos paizes, por isso que o mundo, social e economicamente, estava passando por um terremoto. Um plano, pelo menos em linhas geraes, devia ter sido estabelecido. Medidas de previdencia deviam ter sido tomadas. O nosso futuro merecia, então, mais attenção e estudo. Mas nada disso, de que só estou falando pela rama, se fez. Nada! A administração da Fazenda proseguiu a varejo. Tomaram-se, apenas, medidas de emergencia. O paiz foi guiado, financeiramente, pelas imposições das circumstancias. E, dahi, entre outras coisas, para só citar algumas, a emissão das "sabinas", titulos que se desvalorizaram em mais de 30 °|°, pagos, depois, ao par pelo governo e com os quaes muitos se enriqueceram naturalmente. E dahi, não se ter creado um imposto para os grandes lucros commerciaes e industriaes, o que era uma necessidade. Pois o excesso de taes lucros não era devido á iniciativa particular. Era devido ás condições collectivas nacionaes e internacionaes. Portanto, impunha-se aos mesmos uma certa tributação. Porque não se justifica que lucros devidos a uma verdadeira revolução economico-social geral, sirvam sómente a uma parte da economia social. E' claro. E' intuitivo. Não é maximalismo. E' socialismo bem comprehendido, honesto e praticado por toda parte. E' uma questão de liberalismo humano.— de justiça. Dahi ainda, daquella descontinuidade de senso administrativo nas nossas finanças, as demasias do papel-moeda. Pois as emissões de papel-moeda, comquanto imprescindiveis naquella época, poderiam ter ficado reduzidas á metade do que foram. Poderiam ter ido a 500 mil contos, o que já era bastante, e não a um milhão, como foram. Para tanto bastaria haver organização, senso commum e intelligencia de processos. E tudo isso saido de um temperamento que tivesse a *leaderança* de si mesmo e não vivesse a se queixar da sorte por incapacidade para realizar e crear o seu logar ao sol. Mas, afinal, isso é o passado e vamos ao presente.

Quanto ao presente, a nossa situação financeira só offerece de menos bom o seguinte: é que já temos, no quadriennio corrente, dois ministros da Fazenda e estamos em vespera do terceiro. O primeiro foi o dr. Amaro Cavalcanti, que, antes de ser governo, já havia estudado a situação e tomado certas medidas de accôrdo com o conselheiro Rodrigues Alves. Morto este, assumiu a direcção da pasta da Fazenda o sr. João Ribeiro, que só será governo emquanto o sr. Delfim Moreira o fôr. E' esta, ao que se sabe, a sua firme intenção. Pelo que o terceiro ministro da Fazenda está quasi no setimo mez de gravidez. Vem por ahi... No mais, porém, a nossa situação financeira quanto ao presente, isto é, pelo que começa a se desenhar daqui por deante, não é positivamente má. Nem má nem "melindrosa". Quando esteja longe de ser boa, é, entretanto, promissora e favoravel, presentemente.

Ora, para se ver isso, vou reproduzir o quadro, em recapitulação, das rendas da Republica no mez de março. Do mez de abril ainda não foi feito o quadro correspondente. Depois, de posse de outros dados, que é pena não poder reproduzil-os aqui, tambem, á mingua de espaço, — tirarei as conclusões a proposito. E, então, ver-se-á melhor que as nossas condições financeiras *actualmente* não são tão "melindrosas".

Arrecadação dos impostos de importação n. 1—Inclusive a quota de 5 %, ouro, sobre todos os direitos de importação: ouro, 6.281:143$835; papel, 5.191:276$653; total. . . . 11.472:420$488. Arrecadação dos impostos de importação de 1 a 9: ouro, 5.722:563$813; papel. . . . 5.204:877$847; total, 11.027:441$660. Imposto de consumo: papel. . . . 17.169:535$842. Imposto sobre a circulação: papel, 3.874:435$017. Imposto sobre a renda: 1.892$317. Imposto sobre subsidios e vencimentos: 927:962$557. Importancias dos outros titulos: 77:280$000. Imposto sobre loterias: 340:150$215. Outras rendas: 50:430$257. Rendas patrimoniaes: 562:105$785. Rendas industriaes: 2.330:450$477. Renda extraordinaria: ouro, 1.166:013$551; papel, 732:168$371; total. . . . 1.928:173$922. Total geral: ouro, 6.928:577$364; papel, 31.582:103$580 = 38.510:680$944.

O rendimento das Repartições Federaes no mez de março de 1919 comparado com o de egual mez de 1917 e 1918, é o seguinte, tomados os taes, sem discriminação da renda dos tributos: 1917, ouro . . . . 5.960:978$619 e papel . . . . 26.302:927$862; 1918, ouro . . . 4.849:477$177 e papel . . . . 26.365:144$260; 1919, ouro . . . 6.928:577$364 e papel . . . . 31.582:103$580. Differenças entre 1917 e 1919: ouro, mais . . . 967:598$745, e papel, mais . . . 5.279:175$718. Differenças entre 1918 e 1919: ouro, mais . . . 2.079:100$187, e papel, mais . . . 5.216:959$320.

Como se vê, pois, as nossas rendas augmentam. E' o que indica o ultimo quadro, a proposito, feito em uma das directorias da Receita Publica do Thesouro Nacional, em 9 de maio corrente. Mas as nossas rendas augmentam — note-se bem — quanto a todas as fontes, á excepção de uma, aliás insignificante, e que é a das "Rendas Industriaes". E assim é que renderam a mais: o imposto de importação, ou alfandegario, ouro . . . 1.629:087$530 e, papel, ... 1.501:910$925; o imposto de consumo, 136:488$618; o imposto sobre circulação, 706:036$817; o imposto sobre a renda, 291:080$045; o imposto sobre loterias, 77:280$000; outras rendas, 98:432$723; rendas patrimoniaes, 34:825$619; renda extraordinaria, 1.878:469$557; renda com applicação especial, ouro, 450:012$657 e, papel, 566:471$521.

A duodecima parte da receita ouro orçada para o corrente mez de março foi — 9.461:119$503. A arrecadação desta receita ouro subiu a 9.734:446$262. Portanto, houve uma arrecadação a mais da orçada e que importou no seguinte: — 273:326$749, ouro. A duodecima parte da receita papel orçada para o corrente mez de março foi — 41.915:750$000. A arrecadação correspondente foi de . . . . . 37.897:103$580. Portanto, houve um *deficit*, papel, de mais de 4 mil contos. Esse *deficit*, papel, é, porém, apparente, desde que se considere que deixa de figurar no mappa da renda arrecadada da Republica, correspondente ao mez de março transacto, as seguintes repartições: Amazonas, Telegraphos; Pará, 21 Collectorias; Maranhão, Correios e Telegraphos; Rio Grande do Norte, Correios; Parahyba, 2 Collectorias e Telegraphos; Bahia, 41 Collectorias e Telegraphos; São Paulo, Correios e Telegraphos; Paraná, 12 Collectorias e Telegraphos; Rio Grande do Sul, Correios; Minas, 78 Collectorias, Correios e Estrada de Ferro Oeste de Minas; Delegacia Fiscal em Londres.

Pelo que, se não fosse a irregularidade indesculpavel dessas repartições não enviarem communicações de suas rendas, não haveria aquelle *deficit*, acima apontado, entre o orçado e o arrecadado, papel. Ao contrario.

Assim, pois, a situação financeira do paiz não é "melindrosa". Se o governo futuro quizer arrecadar fielmente as nossas rendas — impedindo celebres e chronicos abusos — essas mesmas rendas subirão a 1|3 (um terço) a mais do total, na peor das hypotheses. Isso, talvez, seja mais difficil de applicar do que um plano financeiro novo, ou um plano de novos impostos — devido á politica. Essa é que é a verdade. Essa é que é a historia curta e certa. O mais é mentira. Pelo que o paiz não tem necessidade de planos financeiros geniaes e de idéas novas a respeito. O de que elle precisa é que remodelem e honestizem o que elle já tem a proposito — o que ahi está. Do contrario, continuaremos no regimen dos *fundings*, por mais que sejam os impostos. E, aliás, isso já está confirmado, de certo ponto, por nossa historia financeira.

MARIO GUEDES

Topicos & Noticias

O TEMPO

Communica-nos o Observatorio Nacional:

"*Probabilidades do tempo até ás 16 horas do dia 15:*

Estado do Rio (previsão geral) — Tempo, bom. Temperatura, estavel.

Districto Federal e Nictheroy — Tempo, bom, porém sujeito ainda a alguma nebulosidade (1). Temperatura, estavel ou ligeira ascensão (1). Ventos, normaes (1).

A temperatura média da capital, ante-hontem, dia 13, foi 22°,2 ou 0°,3 acima da normal.

Escala de probabilidades: 1) muito provavel; 2) provavel; 3) algumas probabilidades.

Nota — Bom serviço telegraphico."

HONTEM

Cambio

	90 DIV.	A' VISTA
Sobre Londres	14 3/16	14 1/16
" Paris	$595	$608
" Italia	—	$497
" Montevidéo	—	—
" Hespanha	—	$764
" Suissa	—	$756
" Portugal, escudos	—	0$205
" Buenos Aires, peso, ouro	—	—
" Buenos Aires, peso, papel	—	1$639
" Nova York	—	3$699
" Hollanda, florim	—	—
" Japão, yen	—	—
" Belgica	—	—
" Escandinavia, corôas	—	—
Extremos:		
Casa matriz	14 1/8 a 14 1/4	
Bancario	14 1/8 a 14 3/16	
Moedas:		
Soberanos	—	22$800
Peseta	—	—
Liras	—	—
Franco	—	$640
Escudos	—	—
Uruguay, peso, ouro	—	—
Buenos Aires, peso, papel	—	—
Dollars, ouro	—	—

HOJE

Está de serviço na Repartição Central de Policia o 2° delegado auxiliar.

Na Primeira Pagadoria do Thesouro Nacional serão pagas as folhas do Montepio da Viação, de A a J.

Nota — Os que deixarem de receber no dia proprio só serão attendidos do 13° ao 18° dia util.

Pagam-se, na Prefeitura, as folhas de escrivães de agencias e Inspectoria de Jardins e Mattas.

Correio

O Correio expede malas pelos seguintes vapores: "Principessa Mafalda", para Dakar, Barcelona e Genova; "Byron", para Bahia, Barbados e Nova York; "Almirante Jaceguay", para Cabo Frio, Victoria, Caravellas, Ponta da Areia, Ilhéos, Bahia, Aracajú, Penedo, Maceió e Recife; "Itapema", para Santos, Paraná, Santa Catharina e Rio Grande, e "Sumatra Marú", para Santos e Buenos Aires.

A carne

Para a carne bovina posta em consumo, bois nesta capital, foram affixados hontem, no Entreposto de São Diogo, os preços de $900 a $960, de accôrdo com o tratado no publico e maximo de 1$160.

Carneiros, de 25 a 28$00, e vitellas, de 15 a 18$00.

No seu discurso aos brasileiros que o banquetearam em Paris no dia 13 de maio, o sr. Epitacio Pessoa não esqueceu a princeza Isabel, que na sua phrase "sacrificou o throno pela liberdade dos homens, na liberdade de uma raça". Consola registrar actos como esse.

No calendario civico do paiz, a data de 13 de maio vem logo após a da independencia, augmentando de expressão quando se sabe, e o sr. Epitacio Pessoa o accentuou, que a familia imperial do Brasil, entre o equilibrio politico, a conservação da dynastia e a libertação dos escravos não vacillou. Optou por esta, mesmo advertida por estadistas de mais visão politica do antigo regimen, de que a extincção do elemento servil traria como consequencia o advento da Republica, cuja propaganda se fazia vertiginosamente por todos os recantos do paiz.

Já se procurou negar ao gesto da princeza a grandeza que elle encerra, allegando-se que, assignando o decreto aureo de 13 de maio, d. Isabel não fez outra coisa senão submetter-se ás aspirações nacionaes. Mas o que é verdade é que, não fossem a magnanimidade e o espirito de renuncia da familia imperial, a questão dos escravos não constituiria hoje, pela sua solução no Brasil, esta pagina que difficilmente encontra parallelo na historia dos outros povos.

E' o que se deve sempre ensinar ás gerações futuras, para que ellas saibam fazer justiça á excelsa princeza que, para libertar brasileiros submettidos ao regimen odioso da escravidão, não recuou nem mesmo em face da perda do throno.

Acabada a festa, que offereceram ao sr. Epitacio Pessoa, e naturalmente de accordo com elle, os brasileiros dirigiram a d. Isabel um telegramma de congratulações pela passagem da data, em que o seu nome se inscreveu de fórma tão gloriosa na nossa historia. Não podia terminar de melhor modo essa homenagem ao sr. Epitacio, que, manifestando-se de tal maneira em relação á princeza, levou ás amarguras do seu exilio as palavras mais consoladoras.

Foi a voz inteira do Brasil, fazendo-se ouvir pela boca daquelle que acaba de ser suffragado presidente da Republica.

O sr. Delfim Moreira recebeu hontem telegrammas de congratulações pela passagem da data de 13 de maio, dos presidente e governadores de Estados e dos srs. deputado Jayme Tullio, general Joaquim Ignacio, directoria da Associação no Commercio do Rio de Janeiro, dr. Costa Senna, director da Escola de Minas de Ouro Preto e Antonio Gitirana.

A greve das classes maritimas, que dura já alguns dias, tem naturalmente preoccupado o governo, não só devido aos prejuizos decorrentes da attitude dos trabalhadores, como ainda porque podem ter solução favoravel as reclamações que lhe foram levadas. Foi o que hontem referiu á Camara o sr. Fausto Ferraz, que, procurado por varios representantes daquellas classes, diligenciou pôl-as em contacto com o presidente da Republica.

O sr. Delfim Moreira, reconhecendo a justiça das pretenções levadas ao seu conhecimento, prestigiou e prestigia o sr. Barbosa Lima, insuspeito ás classes maritimas e a todo o operariado, tornando-o em primeira instancia julgador da causa, com a recommendação, muito elogiavel, de attender dentro da legalidade a todas as reclamações.

A attitude medianeira do sr. Fausto Ferraz foi prejudicada pela interferencia de um advogado politico, com assento na Camara, o bem conhecido Nicanor do Nascimento, que conseguiu desviar do caminho de uma solução razoavel as classes maritimas, cujas pretenções estavam a ser attendidas.

Esse despresivel politiqueiro age com tamanha má fé para a continuação da gréve, que partiu para S. Paulo, onde deveria chegar em companhia do sr. Mauricio de Lacerda e da delegação dos operarios paulistas, deixando aqui os que de lá vieram para convidal-o.

O caso é typico. O sr. Nicanor receou que os operarios paulistas e o sr. Mauricio de Lacerda discordassem da sua attitude, sempre difada e movida por baixos interesses. Dahi, partir só, abandonando-os, para ter com um avanço de horas campo aberto á sua acção perniciosa.

O movimento das classes maritimas mereceu a attenção do governo, pelo seu orgão natural, o director do Lloyd, e teria sido já solucionado favoravelmente se, bem avisadas aquellas classes houvessem esquecido insinuações desse politiqueiro sem escrupulos, cuja maior aspiração no momento é annunciar-se delegado do operariado, quando lhe faltam para isso todos os requisitos moraes.

O sr. Nilo Peçanha esteve hontem no palacio do Cattete, onde foi agradecer ao sr. Delfim Moreira as referencias que s. ex. fez, na sua mensagem ao Congresso, á politica exterior do governo passado e ao seu ministro de então.

De accôrdo com o ponto de vista que defendemos nos nossos ultimos numeros, o sr. Alvaro de Carvalho propoz hontem á commissão de Poderes do Senado, a que pertence, a remessa dos livros requisitados pela junta apuradora da eleição de 13 de abril, cujos trabalhos se iniciaram ante-hontem sem elles.

O discurso do senador paulista causou a melhor impressão pelo desassombro com que profligou o absurdo conflicto de poderes, armado entre aquella casa do Congresso e o juiz presidente da junta apuradora. O Senado forneceu os livros em que se lavraram as actas da eleição de 17 de novembro, sujeita á commissão de Poderes, para o processo da de 13 de abril, ainda dependente de apuração. Bem ou mal, forneceu-os. Porque então recusar agora os mesmos livros, quando se trata de apurar a votação nelles exarada?

Esse caso revestiu-se de outras circumstancias especiaes. Para a verificação de poderes do senador eleito em novembro, processo cuja preteiação o Senado entendeu de fazer por conta propria, a nova commissão de Poderes ainda tem o prazo de quarenta e cinco dias. O proprio candidato, sr. Metello Junior, contestado pelo sr. Francisco Sá, requereu ainda hontem o prazo de cinco dias, afim de offerecer a contra-contestação, signal de nenhuma pressa, pois poderia pedir o de vinte e quatro horas. Entretanto, a junta apuradora, cuja data de reunião a lei designa imperiosamente, tem um prazo maximo, fatal, de oito dias, para a terminação dos seus trabalhos.

Assim, a falta eventual daquelles livros não prejudicaria o reconhecimento do senador eleito em novembro, contra cuja eleição nada se discutiu relativamente á regularidade das actas ou dos seus resultados, emquanto que prejudicaria gravemente a contagem de votos do sr. Octacilio Camará, naquelle processo.

Felizmente, a commissão de Poderes, unanime, obstou o attentado que se planejava numa indigna manobra de politicagem, approvando a proposta do sr. Alvaro de Carvalho.

Do sr. Alencar Guimarães, 1° secretario do Senado, ouvimos depois que a mesa, de accôrdo com o voto da commissão, remetteria hoje ao juiz federal os documentos requisitados.

Conferenciaram hontem com o sr. Delfim Moreira os srs. Alberto Alvares, director da Rêde Sul Mineira, deputados Astolpho Dutra, Raul Sá, Francisco Bressane e major Justino de Araujo.

O deputado José Lobo, presidente da commissão de Legislação Social da Camara, recebeu hontem um longo telegramma do dr. Epitacio Pessoa, informando quaes foram as conclusões da Conferencia da Paz sobre a questão social. Essas conclusões são as que já foram noticiadas.

O embaixador brasileiro accrescenta que remetterá pelo Correio o relatorio completo dos debates havidos.

A commissão de Legislação Social reune-se ainda esta semana, afim de estabelecer seu methodo de trabalho.

O sr. Delfim Moreira mandou hontem o seu ajudante de ordens, capitão Pedro Cavalcante, visitar o tenente Mario Barbedo, victima de um desastre de aviação militar.

Não houve numero hontem na Camara para a eleição de suas commissões permanentes. Vae assim sendo retardada sua constituição definitiva. O que ella devia fazer em quatro sessões, duas para a eleição de sua mesa, e duas para a de suas commissões, já o não fez em mais do dobro.

Quer isso dizer que ainda este anno, brilhará a Camara pelo seu descanso, por sua inactividade, muito embora o paiz reclame dos legisladores a solução de varios problemas referentes á nossa situação economica e á questão social, que ahi está a exigir providencias immediatas, e urgentes.

A responsabilidade desse retardamento na constituição da Camara cabe inteira á sua direcção, que não tem conseguido sequer a presença dos deputados mineiros.

Foi o que hontem se verificou á ordem do dia, annunciada com a presença apenas de 87 deputados. Pouco depois de levantada a sessão, chegavam ao Monroe deputados em numero sufficiente para completar o *quorum* regimental.

Houvesse sua direcção usado do recurso da circular telegraphica, appello que se vae tornando necessario como uma lembrança do cumprimento do dever, e não se verificaria tão pequena concorrencia, na hora das votações, pois nesta capital estão, presentemente, mais de cento e cincoenta deputados.

O expediente da sessão de hontem da Camara constou de um officio da Camara dos Deputados da Bahia, communicando a eleição de sua mesa; telegrammas de governadores e presidentes de Estado, congratulando-se pela passagem do 13 de maio e telegramma da viuva do dr. Candido de Abreu, agradecendo o voto de pezar approvado pela Camara, em homenagem á memoria daquelle politico.

Os operarios federaes estão pleiteando uma causa justissima: a sua equiparação aos funccionarios publicos, no tocante ás regalias e direitos concedidos a estes pelas leis em vigor, e a egualdade de salarios, segundo as categorias a que pertencem.

E' absurdo o facto de perceber um operario de 1ª classe da Imprensa Naval, por exemplo, tanto ou menos do que os seus companheiros de 3ª classe de outros estabelecimentos do governo. A equidade que elles reclamam é, portanto, uma coisa perfeitamente justa e admissivel, sendo de esperar que os poderes publicos venham ao encontro dos seus desejos, realizando sem demora as medidas expostas no projecto que o Circulo dos Operarios da União vae enviar, dentro de dias, á Commissão de Legislação Social da Camara.

Ha outro ponto ainda que merece attenção: emquanto os operarios de certas repartições conseguem augmento dos seus honorarios, outros ha, como os da Imprensa Nacional, cujos vencimentos actuaes são identicos aos de 27 annos passados...

Impossivel a um homem, hoje que as difficuldades de vida augmentaram, tornando mais precaria a situação das classes pobres, viver com o mesmo ordenado de trinta annos atrás.

Assim, pois, as concessões que para si reclamam aquelles operarios, dentro da ordem e do respeito ás autoridades constituidas, são, além de justas, inadiaveis e urgentes.

Reuniram-se hontem, na Directoria de Instrucção Publica, os medicos escolares, afim de combinarem os meios de combater a verminose nas escolas publicas e tambem assentar o methodo de prophylaxia a ser adoptado entre as creanças.

O sr. Delfim Moreira recebeu hontem um telegramma do Comité de Construcção do Orphanato Agricola Profissional Sete de Setembro, communicando ter sido o seu nome dado a uma extensa estrada na situação do mesmo Orphanato em Realengo.

Todos os processos referentes a pagamentos por conta do exercicio de 1918 que tiveram entrada no Ministerio da Viação até ás 5 horas da tarde de hontem, foram processados despachados e enviados ao Ministerio da Fazenda.

O ministro do Interior indeferiu o requerimento da Photographia Musso propondo o fornecimento á Directoria Geral de Saude Publica mediante o pagamento da quantia de 6:000$, de 10 copias de um film scientifico e material de propaganda contra as moscas.

O FUTURO GOVERNO E A POLITICA

A colonia brasileira de Paris offereceu ante-hontem um banquete ao senador Epitacio Pessoa, não só como uma homenagem aos serviços do nosso delegado na Conferencia da Paz, mas ainda como uma demonstração da confiança que ella deposita no futuro presidente da Republica. Neste caracter, coube ao nosso illustre compatriota proferir um discurso da mais alta relevancia, alguns de cujos trechos, embora reduzidos pelo laconismo das informações telegraphicas, valem como uma grande e nobre promessa de governo ou, antes, como um programma superior, em que o estadista empenha a honra de sua palavra sincera.

Referimo-nos á affirmação categorica, proferida por s. ex. num bello impulso de coragem civica, de que "fará uma politica independente", isto é, governará o seu paiz completamente despeiado de "injuncções politicas". E' isso o de que a nação precisa, e uma vez firmado esse proposito, de um homem com os requisitos do sr. Epitacio Pessoa só se deve esperar uma administração proficua e progressista, digna do momento historico universal. Todos os males de que nos queixamos, todos os entraves creados ao desenvolvimento natural da nossa patria, tudo o que temos soffrido nestes trinta annos de Republica, provém do malentendido dos governantes, attribuindo-se a situação penosa de simples creaturas dos conluios partidarios, a cujas paixões subalternas se escravizam. O chefe do Estado que tiver o desassombro de se sobrepor aos corrilhos, rompendo a velha cadeia de subserviencia e humilhação, sobretudo tão excentrica ao espirito do regimen presidencial, prestará ao Brasil um dos maiores serviços.

O presidente, num regimen como o nosso, não representa um grupo ou um partido, nem mesmo um Estado, ou um grupo de Estados, mas toda a nação, de cuja autonomia e de cuja soberania se torna o depositario. Ha uma profunda differença entre os que se investem de uma delegação regional, como representantes directos de facções, e o cidadão que, eleito por maioria absoluta de suffragios, conforme as acauteladoras exigencias constitucionaes, exerce a magistratura suprema do paiz. Essa distincção especiosa accentuou-a o presidente Wilson, quando da sua primeira eleição, com o fim de estabelecer para o partido em que militava e que lhe deu os seus votos, fronteiras além das quaes não lhe era licito avançar. O candidato, disputando o posto de governo, teria sido partidario, mas o chefe eleito pela nação, para a dirigir como uma força de equilibrio e de ordem, não o podia ser de então por deante.

No caso do sr. Epitacio Pessoa, as circumstancias são todas politicamente, já não dizemos constitucionalmente, favoraveis á sua liberdade de acção no poder. S. ex. não se fez candidato, não se insinuou sequer, nada pediu aos seus pretensos eleitores. Entaboladas as negociações das diversas correntes para a escolha de uma candidatura politica, o seu nome foi o ultimo de que ellas cogitaram. Sómente quando os adversarios da candidatura Ruy Barbosa comprehenderam a impossibilidade de oppôr a esse um candidato qualquer de sua parceria, em desespero de causa appellaram para o nosso illustre embaixador na Conferencia de Paris. Não queriam o senador Ruy Barbosa, mas contra elle precisaram de recorrer a um candidato que, portador de qualidades eminentes de talento e caracter, accrescidas de um grande amor proprio, tambem não lhes convinha. Sabe-se da surpresa com que o futuro presidente recebeu na França, onde se achava devotado á sua missão, os primeiros telegrammas de felicitações pela sua candidatura. Antes do lançamento desta, os politicos não lhe impuzeram compromissos; o sr. Epitacio Pessoa não lhes deve obrigações de qualquer natureza.

Mas, apezar disso, convinha accentuar esse ponto nos devidos termos. Com o nome do futuro presidente, politiqueiros levianos andavam a explorar, dando-o como um instrumento entregue a conhecidos syndicatos. O facto de se dirigir o nosso embaixador, nos seus telegrammas politicos, ao sr. Antonio Azeredo, determinava que o vice-presidente do Senado se emprestasse ares de chefe da politica nacional, explorando cuja posição fallaciosa já começava a assumir attitudes irritantes e indebitas. Assim, os que não percebiam o motivo fortuito pelo qual o sr. Epitacio Pessoa tem telegraphado ao sr. Azeredo, presidente eventual, na ausencia do sr. Arthur Bernardes, da convenção que o escolheu, viam como um máo agouro, um retrocesso para peor ao dominio do pinheirismo, essa chefia tão grosseiramente alardeada. O banquete de Paris offereceu opportunidade a declarações categoricas, que reconfortam a nação inteira.

Se as tradições de sobranceria do sr. Epitacio Pessoa, indicado á presidencia da Republica por força exclusiva dos seus meritos, circumstancia tanto mais de registrar, quanto o buscaram como o unico capaz de se contrapôr, num pleito, ao glorioso Ruy Barbosa, não assegurassem a sua independencia em face dos corrilhos, bastaria para lhe inspirar essa orientação o espectaculo que, com a arguta do seu fulgurante espirito, tem presenciado nos grandes centros europeus, onde se produz a remodelação do mundo. Hoje, cabem aos governos, e nenhum se lembre de obstar a onda invencivel das reformas, obrigações tão imperiosas para com os seus povos e para com a humanidade, que será loucura permanecer algum sujeito aos sentimentos particulares e mesquinhos de facções. O sr. Epitacio Pessoa, cujas promessas, que acreditamos repassadas de sinceridade, começam a despertar em todo o paiz uma tranquilla confiança, não iria, zeloso de si mesmo como é, trocar o apoio nacional, que se lhe offerece, pelo apoio interesseiro dos celebres politicos, antigos assessores do Cattete, que arrastaram o Brasil á ruina financeira e a toda especie de opprobrios.

Um governo assim, sem compromissos partidarios, que faça timbre de se alheiar de quaesquer injuncções politicas e, pelo contrario, inicie a politica superior do bem publico, em que não ha paixões, nem odios, merecerá os applausos de todos os brasileiros. Della, firmemente adoptada, resultará, quando nada mais resulte, um beneficio de ordem moral inestimavel. E ao sr. Epitacio Pessoa não faltam elementos pessoaes para que, divorciado da acção deleteria dos politiqueiros, exerça o presidencialismo, com os vastos poderes do regimen, em beneficio real da sua patria.

O sr. Padua Salles, ministro da Agricultura, mandou inscrever no Registro de Lavradores e Criadores, conforme requereram, os srs.: Claudio Julião do Amaral, José Pietroluongo, Newton de Macedo Tiberaz, Ignacio Villela, José Menezes de Faro Freire, Manoel Clemente Maia, João Telles Pinto Ramalho, João Baptista Corrêa Machado, Thomaz de Cantuaria Pereira e d. Maria da Gloria Lobato Tavares.

Os ultimos acontecimentos grevistas de Buenos Aires obrigaram a policia daquella capital a exercer forte pressão contra os elementos anarchistas que ali vinham influenciando os operarios argentinos, chamando-os á reacção armada contra os poderes constituidos da Republica e desviando-os pela suggestão criminosa, dos trabalhos a que se entregavam.

Esses elementos perturbadores da ordem publica, na sua maioria, eram estrangeiros. Perseguidos com tenacidade pelas autoridades portenhas, foram tratando de se escapar, mesmo porque, sendo aves de arribação e nada tendo em vista senão a confusão social, só lhes serviria de campo de acção uma capital onde ninguem os incommodasse.

Essa capital parece que é o Rio. Corridos de Buenos Aires e de Montevidéo, certos individuos suspeitissimos têm logrado passaportes e aqui desembarcar, quando não desembarcam nos portos intermediarios do sul do paiz, para depois viajarem por terra.

Seria muito conveniente que a policia não se descuidasse, evitando que esses estrangeiros se disseminassem pela cidade. Como medida preventiva, nada ha de mais simples e claro, bastando que a vigilancia no porto redobre de actividade e que um entendimento se manifeste entre as autoridades estaduaes, como o que já se fez com as companhias de navegação.

Em toda a parte do mundo, essa fiscalização é a mais rigorosa, possivel, e não se justifica que aqui se cruzem os braços ante a perspectiva de vermos o anarchismo crear raizes e agitar as classes trabalhadoras, traindo-as até nas suas mais legitimas aspirações.

O ministro da Fazenda transmittiu ao seu collega da Viação o processo a que se refere o officio com o qual o commissariado da Alimentação Publica remetteu a conta dos concertos nos cascos e machinas das vedetas numeros 2 e 4 para a navegação do Rio São Francisco, na importancia de réis 26:544$000, devida á firma Teixeira & Nunes, e solicitou o seu parecer a respeito, visto ter sido transferido ao seu ministerio o contrato de navegação daquelle rio.

MALAS
e todo o necessario para viagens.
n'A TORRE EIFFEL
Ouvidor, 97-99.
(11522)

O sr. Delfim Moreira fez-se representar hontem no enterramento do marechal Alencastro Guimarães pelo seu ajudante de ordens, 1° tenente Bandeira de Mello.

Placas Esmaltadas as mais artisticas para firmas, numeração, reclames, etc., na Fundição Indigena. (8611)

Por falta de numero, não houve hontem sessão no Senado.

O ministro da Fazenda resolveu approvar a proposta feita pelo director da Receita Publica do Thesouro Nacional para a divisão do Estado de Matto Grosso em duas circumscripções para o effeito da fiscalização do imposto de consumo, ficando a primeira a cargo do inspector fiscal Benedicto Rouriz, e a segunda, a cargo do 2° escripturario da Delegacia Fiscal em S. Paulo, João Lusio de Bittencourt Filho, com a diaria de 25$000 cada um.

Bom Café, Chocolate e Bombons—Só no Moinho de Ouro. (8545)

Chamamos a attenção dos nossos leitores para o artigo que sob o titulo — *Eleições em S. Paulo — O que houve e o que ha em Lorena* — vae publicado em nossa "Secção Livre". (11514)

COBERTORES
brancos e de côres, variado sortimento.
n'A TORRE EIFFEL
Ouvidor, 97-99.
(11520)

O ministro da Fazenda concedeu isenção de direitos aduaneiros para uma lanchinha automovel vinda de Montevidéo e consignada ao Lloyd Brasileiro.

Objectos para presentes **Perfumaria Central**
Av. Rio Branco, 142, esq. Assembléa (8542) Tel. C. 1318.

A renda Central do Brasil continua a augmentar. Do mez de abril de 1918, a renda foi de . . . . 4.761:546$462 attingindo em igual mez deste anno a 5.750:000$000.

A Perfumaria Nunes é a casa que mais vantagens offerece, em qualidade e preços. Largo de S. Francisco de Paula 25. 467)

Pingos & Respingos

O 2° delegado auxiliar tem quasi prompto o seu ultimo relatorio sobre a campanha contra o jogo do bicho. Deixando a policia, s. s. já declarou que pretende fundar um Jardim Zoologico, empregando no trato deste a longa experiencia que adquiriu perseguindo os vinte e cinco da tabella.

☆

O dr. Bricio Filho cumprimenta-nos por um *pingo* de ha dias passados:

— Não me recordo bem como foi, mas teve graça. Era uma historia complicada com o Vieira Souto, a producção do trigo e o pão de alcance microscopico. O miolo do espirito é que não me vem agora á cabeça...

Agradecemos, mas tambem não nos lembramos da massa da piada.

☆ ☆

Os pedreiros pensam tambem em resolver a gréve geral.

Agora é que vamos ter *parede* de verdade com a *resistencia* do pessoal.

☆ ☆

"*Nestas noites frescas e claras, a curva da praia do Flamengo se engrazada de luzes e toma um aspecto lindissimo...*"

(*De uma chronica elegante*).

Tal noticia apenas lida
A uma pergunta conduz:
— Mas a curva se engrazida
Depois que a Light dá a luz?

Cyrano & C.

UMA FESTA DE ARTE E PATRIOTISMO

O "Contratador de Diamantes", de Affonso Arinos, representado em S. Paulo

A representação do drama historico "O Contratador de Diamantes" de Affonso Arinos, realizada em S. Paulo, na noite de 13, constituiu um acontecimento de que a sociedade paulista guarda radiosa lembrança, como uma das mais encantadoras festas de arte ainda offerecidas ao seu espirito.

O Theatro Municipal, onde se ensceneu a grande peça, reuniu uma assistencia selecta e numerosissima, em que se notava, entre figuras da mais alta representação e destaque, o illustre irmão de Arinos, ministro Mello Franco, que fôra de proposito assistir á glorificação culminante do notavel escriptor brasileiro, morto em pleno zenith de uma actividade mental maravilhosa.

O desempenho do drama, entregue a senhoras e cavalheiros da mais fina *élite* social, revelou em amadores, reunidos quasi de improviso, magnificos artistas, interpretes perfeitos que poderia encontrar "O Contratador dos Diamantes". Os que presenciaram o espectaculo guardam impressão de verdadeiro deslumbramento, porque tudo concorreu para o communicar á platéa.

Como dramatizador das tradições nacionaes, nenhum escriptor brasileiro supera Affonso Arinos. Qualquer desses episodios, que se perdem nas brumas da nossa historia ainda mal contornada, revivido pela evocação do poderoso artista, tem uma expressão singular, incontrastavel em nossa literatura. Uma onda lyrica, especie de transbordamento do coração immenso que lhe encheu o peito, repassa os formosos trechos, de onde resaltam as epopéas brasileiras, animadas por um vasto amor patriotico, através do qual o passado se ligava ao presente, para que este nada perdesse, ou nada dispersasse, das glorias idas.

Só uma alma como a de Arinos, que não lhe bastava para o fazer o seu talento descommunal, realizaria a obra de revivescencia historica, de cujas alturas ainda ha tres dias o seu nome se impunha ao apreço deslumbrado de milhares de brasileiros, ao mesmo tempo que o culto de quantos, ali, reconheciam na scena uma prodigiosa expressão de arte.

O trabalho, que se representou com tanto exito, é a epopéa das "Bandeiras", em que heroes sonhadores, indifferentes aos riscos tenazes e romanescos, mineiros e paulistas irmanados para conquistar e povoar o solo patrio, enfrentavam as intemperies e os perigos do deserto ignoto. Um bello e suggestivo quadro de historia colonial serviu de objecto a uma obra, da qual explode quasi de trecho a trecho esse patriotismo que foi a centelha creadora a força nutriz, do nosso grande escriptor nacionalista. Nos typos que elle apresenta, desde o de Felisberto Caldeira Brandt, com um nobre orgulho de raça, a coragem a bravura, a abnegação, o altruismo, a doçura da hospitalidade, até o de d. Branca de Lara, a augusta companheira do contratador, sublimada pelo culto das virtudes domesticas, disfarçando num sorriso de leite e mel a decisão ao sacrificio, esses typos tão vivos, tão animados, bem os conhecemos. A mulher brasileira, que não se desnacionalizou com o artificio de civilizações tomadas de emprestimo, está ali, num vulto que nos impõe reminiscencias benignas. E aquelle temperamento varonil, leão e cordeiro ao mesmo tempo, por associar a rijeza de caracter á bondade, cada um de nós porventura o tem defrontado innumeras vezes.

N'"O Contratador de Diamantes", desenrola-se um episodio real da vida de Felisberto Caldeira Brandt, que ajustou com a corôa de Portugal, em meiados do seculo XVIII, a exploração das minas de diamantes, na provincia de Minas Geraes. O bandeirante penetrou o deserto e se installou no Tijuco, hoje Diamantina, entre 1751 e 1753. A sua tarefa cheia de peripecias proseguiu incansavelmente, quando morreu d. João V, com quem realizára o contrato, e subiu ao throno d. José I, que teve como ministro o marquez de Pombal. Augmentando a fortuna e a influencia politica de Caldeira na colonia, o que dava logar a invejas e intrigas, tambem perdendo os seus amigos e protectores da côrte a influencia régia, moveu-se ao contratador uma campanha implacavel, de que resultou ser elle despojado de privilegios e regalias, confiscados os seus bens e perseguidos os seus parentes e amigos. Acabou sendo preso e remettido para Lisboa, onde o encarceraram cruelmente. Afinal, morreu na pobreza e na obscuridade.

O 1° acto, scena de um baile na residencia de Caldeira, quando este adivinha, entre luzes e festas, que os seus dias estão contados e lança, afinal, uma apostrophe aos seus occultos inimigos, prophetizando o dia do levante da colonia contra os oppressores; o 2° acto, cerimonia de alleluia num templo, em cujo redor canta e dansa o povo, nos seus divertimentos tradicionaes, e onde uma sobrinha de Caldeira, promettida a um fidalgo lusitano, mas requestada pelo ouvidor, vicioso e autoritario, e por este desrespeitada, é que provoca a indignação do contratador, sopitada pela figura surgente do padre Cambraia, com a cruz alçada; o 3° acto, marcando o encontro de Caldeira com o general Gomes Freire, que vae ao Tijuco como mensageiro da desgraça, emquanto a cidade delira em expansões populares, e, por fim, a entrega da carta régia, que ordena o confisco, a prisão, o desterro, á desventurada d. Branca de Lara — são scenas immortaes.

Mas nenhuma tão empolgante como a da passagem do contratador pelas margens do ribeirão do Inferno, mettido em algemas, depois da sua obra colossal de bandeirante.

A consagração que S. Paulo acaba de fazer á memoria de Arinos bem a merece o glorioso escriptor e, sobretudo, o patriota.

AS COMMISSÕES DO SENADO

Uma importante reunião da de Poderes sobre as eleições do Districto Federal

Esteve hontem reunida a commissão de Poderes do Senado, para tratar dos dois casos eleitoraes do Districto Federal.

Presidiu os trabalhos o sr. Bernardo Monteiro, estando presentes os srs. Alvaro de Carvalho, Francisco Sá, Justo Chermont, Rosa e Silva, Luiz Vianna, Modesto Leal e Rego Monteiro.

Concedida a palavra ao senador Francisco Sá, este leu extensa contestação ao diploma do sr. Metello Junior. S. ex. accentuou as condições em que se realizou o pleito de 17 de novembro, occorrido numa situação de calamidade publica. Foi attendendo a essa circumstancia, impossibilidade de se effectuar regularmente um pleito, quando a toda a cidade opprimia aquella atmosphera de morte e de luto, que o Senado votou o projecto de lei, adiando a eleição. Se não houve tempo de passar o projecto na Camara, até se transformar em lei, nem por isso o voto do Senado, a respeito, perdeu a sua imperiosa significação. O Senado, pois, não póde considerar valido o diploma obtido numa eleição realizada naquelle ambiente. Tanta razão havia no projecto que, sendo o eleitorado do Districto de 40.000 eleitores, só compareceram as urnas, de que se ausentou o partido mais forte desta capital, 4.000.

Um decimo do eleitorado póde assim expressar a vontade da maioria, que é quem domina no regimen representativo?

Accessoriamente o sr. Francisco Sá referiu-se ao facto de se ter o pleito effectuado sob o estado de sitio. O estado de sitio é o regimen da suspensão de todas as garantias constitucionaes; s. ex. não sabia como o direito de voto, que necessita de liberdade na sua mais alta expressão, se podia exercer onde ella estava integralmente suspensa.

A' vista do exposto, que resultou de sua argumentação, o sr. Francisco Sá propoz que se annullasse a eleição de 17 de Novembro e se marcasse dia para novo pleito.

O sr. Bernardo Monteiro submetteu á discussão o requerimento do sr. Francisco Sá.

Pediu então a palavra o sr. Alvaro de Carvalho. Cumpria-lhe, como senador que foi eleito no regimen do sitio, rebater esse argumento do seu collega. S. ex. comprehendia que elle vale, feita a prova de compressão. Mas esta não houve em S. Paulo. Não houve violencia alguma no Districto Federal. Nem lá, nem aqui, foi levantada qualquer arguição nesse sentido. Ambos os pleitos transcorreram com a mais completa liberdade. Dest'arte, o Senado, que reconheceu o orador, não podia depurar o sr. Metello Junior por esse motivo.

Aproveitando a opportunidade, e como prova da sua isenção de animo, do seu desejo de ver respeitada a vontade popular, o sr. Alvaro de Carvalho propunha á commissão que remettesse á junta apuradora do pleito de 13 de abril os livros de que ella carecia para a regularidade dos seus trabalhos. Num caso e em outro, abstraindo de razões futeis, o Senado devia mostrar, em opposição ás manobras de politicagem, que não tinha senão o proposito de obedecer á vontade do eleitorado, cujos votos elegeram o sr. Octacilio Camará, como elegeram o sr. Metello Junior.

Voltou a falar o sr. Francisco Sá, que frisou não ter usado do argumento do estado de sitio, senão como accessorio. Mas no caso do sr. Alvaro de Carvalho, eleito e reconhecido sem contestação, ninguem fez allegações a respeito. O caso do sr. Metello Junior era diverso. E s. ex. mostrou que, por occasião do reconhecimento do senador por S. Paulo, se fizera no Senado essa resalva.

Depois usou da palavra o sr. Metello Junior, que procurou rebater a argumentação do sr. Francisco Sá e terminou pedindo o prazo de cinco dias para offerecer a sua contra-contestação.

Concedido o prazo ao contestado, o presidente expoz á commissão o conflicto entre a mesa do Senado e a junta apuradora da eleição de 13 de abril.

Submettendo a votos o caso, depois de falarem os srs. Rosa e Silva, Rego Monteiro e Alvaro de Carvalho, a commissão unanime, resolveu approvar a proposta do ultimo, no sentido de se fazer a remessa dos livros á junta.

Protestaram os srs. Metello Junior e Raymundo de Miranda, mas a deliberação estava tomada.

As roupas para meninos
da TORRE EIFFEL desafiam toda a concorrencia pela excellente qualidade dos tecidos e perfeito acabamento. (11521)

O ministro da Fazenda devolveu ao seu collega do Interior, devidamente annotados, os conhecimentos relativos ás cauções realizadas pelas firmas Rodrigues Teixeira & Filhos e Soares, Lavrador & Comp. e V. Werneck & Comp., em garantia dos contratos celebrados para o fornecimento de varios artigos a repartições subordinadas ao Ministerio do Interior.

54
A Alfaiataria GUANABARA mudou-se para o seu novo edificio proprio á R. Carioca, 54. Teleph: Cent. 92
(10466)

O ministro da Fazenda em resposta ao aviso do seu collega da Guerra, transmittindo o processo ao qual se acha annexo o requerimento em que d. Mariana Walker de Vasconcellos, viuva do major Julio Cezar de Vasconcellos pede que seja considerado como fallecido em consequencia de desastre occorrido em serviço o seu referido marido, resolveu communicar-lhe ser necessario que a peticionaria se habilite perante a Auditoria de Guerra, requerendo a declaração de herdeiros (certidão) feita pelo alludido official e mais documentos precisos, depois do que deverá, então, solicitar pensões ao ministerio a seu cargo.

O ministro da Fazenda nomeou hontem João Baptista Leal, para o logar de escrivão da Collectoria Federal em Santarem, na Bahia; Clarindo José da Rocha, para identico logar em Coruripe, e Pedro Cavalcanti de Albuquerque para o logar de collector federal em Quixadá, no mesmo Estado.

NO MUNDO POLITICO

Um telegramma do sr. Borges de Medeiros

O deputado Vespucio de Abreu, leader da bancada rio-grandense, recebeu hontem o seguinte telegramma:

"*Porto Alegre*, 14. — ... saber que a bancada reunida ... unanimemente confirmar... res de seu "leader", na actual ... legislativa. Homologando, ... turno, a acertada e justa resolução ... tou certo de que continuará a ser ... fiel e brilhante interprete de ... doutrina, aspirações e desejos do Rio Grande do Sul, de que sou ... servidor. Podeis assim contar sempre com minha inalteravel confiança e apreço. Affectuosas saudações. — *Borges de Medeiros*".

☆ ☆ ☆

O Congresso de Goyaz

O sr. Delfim Moreira recebeu hontem um telegramma do sr. ... Alves de Castro, presidente de Goyaz, communicando a s. ex. a installação da ... sessão da 8ª legislatura do Congresso do Estado, sendo lida a mensagem presidencial, constatando serem de franca prosperidade as finanças do Estado, pois que além de um saldo existente de 2.754:000$000 Goyaz não tem divida nem internas nem externas.

Neste despacho recebido por s. ex., os srs. Ramos Jubé, Luiz Guedes e Ruy Gonçalves, respectivamente presidente, 1° e 2° secretarios do Congresso, dão conta da mesma installação.

☆ ☆ ☆

Sobre o novo relator da Receita

O dr. João Luiz Alves, secretario das Finanças de Minas e ex-relator da Receita do Senado, dirigiu de Bello Horizonte o seguinte telegramma ao senador Bueno de Paiva:

"Vi com prazer que vaes relatar a Receita, posto em que revelarás mais teu alto valor e prestarás relevantes serviços ao paiz, honrando cada vez mais a nossa terra. Felicito a Minas e á Commissão de Finanças do Senado. Saudosos abraços".

DIPLOMACIA

O sr. Delfim Moreira mandou hontem o seu official de gabinete dr. Moreira de Abreu, fazer uma visita de cumprimentos ao ministro do Paraguay pela passagem do 108° anniversario da independencia daquelle paiz.

A bordo do *Darro*, é esperado hoje, nesta capital, o sr. Pedro de Toledo, ex-ministro do Brasil na Hespanha, que acaba de ser transferido para identico logar na Republica Argentina.

—:— Por acto de hontem, foi creado o consulado honorario de Vendimiglia, na Italia, sendo nomeado consul o sr. Alfredo Jaf-Lani.

—:— No *Darro*, deverá seguir hoje, para Buenos Aires, onde vae assumir o seu posto de secretario de legação do Brasil, o dr. José Roberto Macedo Soares.

—:— A' recepção hontem offerecida pelo ministro paraguayo, para commemorar a independencia do seu paiz e realizada no Hotel dos Estrangeiros, das 4 ás 7, estiveram presentes quasi todo o corpo diplomatico, o representante do presidente da Republica, o cardeal Arcoverde, altas autoridades officiaes e numerosos representantes da nossa melhor sociedade.

O sr. Ramon de Lara Castro está muito penhorado com as provas de sympathia hontem manifestadas pelo seu paiz.

O ministro da Fazenda recusou a Gastão Dias da Silva a permissão que havia solicitado para pagar, em prestações semanaes, de 50$000, a multa de 1:200$ que lhe foi imposta.

Regressou hontem a esta capital o ministro da Viação

De regresso de sua viagem a S. Paulo, onde foi assistir á representação de uma peça do seu saudoso irmão, o escriptor Affonso Arinos, como noticiamos, chegou hontem, pela manhã, o sr. Afranio de Mello Franco, ministro da Viação.

S. ex. veiu acompanhado de sua familia e dos srs. conselheiro Antonio Prado, Gonçalves Barbosa, director da Central do Brasil e Luiz Carlos da Fonseca, inspector geral do movimento dessa via ferrea.

O sr. Mello Franco foi recebido na "gare" da central pelos srs. Augusto de Menezes, seu secretario, Barbosa Lima, director presidente do Lloyd, e Deocleciano de Vasconcellos, director do Caes do Porto, além de muitas outras pessoas gradas e dos officiaes do seu gabinete.

O ministro da Guerra extinguiu hontem a circumscripção militar do Paraná, creada por acto ministerial de 28 de abril de 1915, e a commissão constructora da Villa Militar.

Banco Hypothecario e Agricola do Estado de Minas Geraes
76, Rua Visc. Inhaúma, 76
Faz todas as operações bancarias
Depositos em c|c Movimento 3%
" " c|c de Aviso. 5% até 20 contos.
(10188)

O ministro da Fazenda concedeu prazo para o pagamento amigavel a d. Maria da Costa Madeira dos Santos, que pedia o prazo de 90 dias e a relevação de multas e custas, afim de poder satisfazer seu debito para com a Fazenda Nacional, proveniente de impostos de pena d'agua e saneamento.

NA CAMARA

Não houve numero para as votações

Presentes 72 deputados, o sr. Sabino Barroso declarou aberta a sessão, fazendo-se a leitura da acta, approvada sem debate e a do expediente.

O sr. Salles Filho requereu um voto de pezar pela catastrophe de *Itatiba*. Fundamentando-o, disse que o desastre não fôra obra do acaso, uma fatalidade inevitavel, mas o resultado criminoso da ganancia dos armadores e da desidia das nossas autoridades ...

Pedia á Camara que associasse á magua que opprime ... tos corações, rendendo a homenagem de seu pezar ás victimas do trabalho.

Esse requerimento foi approvado.

Depois do sr. Fausto Ferraz falar sobre a greve dos maritimos, o sr. Octavio Rocha fez o elogio funebre do marechal Alencastro Guimarães, requerendo a insersão em acta de um voto de pezar.

Não havendo numero para as votações, pois a ordem do dia estava annunciada com a presença de ... deputados, a sessão foi levantada.

O ministro da Fazenda ... do parecer do Tribunal ... resolveu que não póde ... dido o pedido de ... feito pela Sociedade ... tannica e Estrangeira ... de ser reconsiderado ... que negou isenção de direitos ... biblias.

Paletots, Manteaux, Vestidos de lã, Boás e Pelles — Moderno stock — Casa Colombo

UM CONFLICTO CONSEQUENTE DO MOVIMENTO GREVISTA

Deu-se um grande tiroteio na rua da America, ficando feridos á bala dois individuos

Mesmo entre os trabalhadores ha que a todo transe se opõe a qualquer movimento grevista.

Na Associação de Trabalhadores em Carvão Mineral, com séde á rua da America n. 6, verificou-se, hontem, em face do actual movimento, esse facto. Formaram-se dous grupos, um pró e outro contra a greve.

[illegible]

Um arreganho dos carvoeiros

A pretensão antiga do pessoal [illegible] o augmento dos salarios [illegible] durante o dia, e [illegible] á noite.

[illegible]

Um tiroteio medonho e dois feridos a bala

Logo a seguir ás palavras que para o preso tinham o effeito de uma promessa, um tiro partiu pelas costas da patrulha, sendo tal estampido o inicio de um grande tiroteio.

Das janellas e de pequenos grupos espalhados, aqui e acolá, eram alvejados os dois soldados, que responderam á aggressão, servindo-se tambem dos revolvers de que se achavam armados.

Muitos minutos durou a fuzilaria, transformando a rua da America e a praça de Santo Christo em praça de guerra.

Correrias, gritos, panico, até que, serenados os animos, ou esgotada a munição, foi feito reconhecimento do terreno e dos feridos.

Estes eram em numero de dois, ambos socios da Associação: Antonio Gomes dos Santos, vulgo "Bichão", pardo, brasileiro, de 27 annos de edade, residente á rua Livramento n. 103, attingido por um projectil no ventre, e Antonio [illegible], vulgo "Padeiro", tambem brasileiro, solteiro, com 33 annos de edade, [illegible] ferido na cabeça.

A Assistencia soccorreu a ambos, sendo que o primeiro, em estado pouco lisonjeiro, foi mandado para a Santa Casa. O seu companheiro de infortunio foi removido para a delegacia, onde prestou declarações.

O preso Esteves Gomes, aproveitando a confusão, refugiou-se na [illegible] da Associação, [illegible].

O soldado n. 26 ao descer do cavallo, na occasião do tiroteio, [illegible].

"Bichão" é accusado de crime de morte

Na Associação dos Trabalhadores em Carvão têm-se dado varios disturbios devido [illegible] dissensões que ali se agitam de vez em quando.

A 26 de fevereiro ultimo, em virtude de uma sessão, occorreu grande conflicto, do qual resultou a morte de Alvaro Rodrigues, vulgo "Bertholino".

Instaurado o inquerito na delegacia do 20º districto, [illegible] "Bichão" [illegible] o assassino do "Bertholino".

O processo seguirá amanhã para o Jury.

[illegible]

[illegible]

— Companheiros, vou preso!

A essa exclamação respondeu a [illegible]:

— Você não vae!

AOS QUE SOFFREM DA VISTA

O exame de refracção só deve ser feito por medico especialista ou por optico muito habilitado, caso contrario [illegible] será de gravissimas consequencias.

A Casa Vieitas, achando-se rigorosamente preparada com a sua secção de optica para esse fim, assume inteira responsabilidade pelos exames effectuados no seu gabinete, á rua da Quitanda 99, o qual é gratuito ás pessoas que precisarem usar lentes. (10796)

Agora os vereis...

A evasão de dois presos num trem de ferro

— Olha, isso é gente "encrencada". Se tentar a fuga é melhor dar logo um tiro na cabeça, para não arranjar mais trabalho para a gente.

— "Quê" seu commissario, o "sinhô" não me conhece... Preso commigo é aqui no facão...

— Está bem. Mas sempre é bom tomar cuidado. Olho vivo com elles, porque o bom olho em um policial é quasi tudo...

— Não ha nada; póde deixar os "heroes" que eu levo elles — disse o soldado commandante da escolta, recebendo o officio e os dois presos das mãos do commissario de serviço interno á delegacia do 20º districto.

O soldado, desabotoando a tunica, dentro della guardou o officio. Depois mandou collocar os presos no meio da escolta, que abandonou a delegacia em direcção da *gare* do Encantado, onde os dois homens deviam ser embarcados num comboio e transportados para a Policia Central.

O trem passava, rapido, entre S. Christovão e Lauro Muller. Os dois presos, sentados a um canto do banco, miravam a paysagem velada pela luz da lua. O resto foi como a passagem de uma pellicula. Como impellidos, por um só movimento, os dois jogaram-se á linha, fugindo loucamente e desapparecendo. Os policiaes entreolharam-se attonitos. Quando lhes acudiu á mente a idéa de perseguil-os, o trem parava na estação immediata. Era, pois, muito tarde.

Os soldados da escolta, 114, 204, 403 e 525, todos do 3º batalhão, foram recolhidos presos ao quartel.

Os fugitivos eram dois desordeiros e gatunos, Manoel Cardoso e Ricardo Antonio Cyriaco, processados pelo delegado do 20º districto. Vinham para o Corpo de Segurança.

CLUB MILITAR

Uma conferencia sobre os aspectos da guerra

Realizar-se-á sabbado, 17 do corrente, ás 8 horas da noite, no salão do Club Militar, a conferencia que sobre os aspectos da grande guerra fará o capitão Christovão de Castro Barcellos, recem-chegado dos campos de batalha, onde se houve com grande destaque, a ponto de merecer brilhantes citações em ordem do dia e a promoção por actos de bravura, com que o recompensou o nosso governo.

Para essa conferencia não haverá convites especiaes, ficando os salões franqueados a todos os officiaes das corporações armadas.

A MORTE SUSPEITA DE "ANTONIO CHINA"

Parece não haver duvidas sobre o suicidio de Leon-Tim-Cham

O caso do chinez Leon Tim-Cham, encontrado morto no seu quarto, na hospedaria da rua de S. Pedro n. 337, preoccupou ainda hontem as autoridades do 4º districto.

Tim-Cham, que era conhecido pelo vulgo de "Antonio China", costumava, ao que apurou a policia nas investigações a que está procedendo, pernoitar sempre na casa acima, recolhendo-se ás 11 horas e despertando ás 6 da manhã. Alguns tempos, elle deixou de frequentar essa hospedaria e passou a dormir em uma outra á rua da Alfandega, voltando, porém, á casa antiga, na noite de trás-ante-hontem, onde conversou despreoccupadamente com os seus companheiros João Ribeiro Guimarães e Manoel Alves Ribeiro, recolhendo-se depois ao seu quarto de sempre.

Passou-se a noite sem novidade. Veiu a manhã, e, ao contrario dos seus habitos, "Antonio China" não se levantou. [illegible]

[illegible]

Communicado o facto ás autoridades do 4º districto, esteve no local o commissario dr. Santelmo, que se achava de dia, em companhia de um perito e de um medico e photographo do gabinete Medico Legal.

Procedida uma inspecção pelo quarto, pelo perito nomeado, verificou-se que não havia ali o menor vestigio de luta, estando os moveis direitos nos logares onde se achavam na vespera. O cadaver estava em posição natural e coberto, de lado, [illegible].

[illegible]

A autopsia, a do exame pericial principalmente de varias outras circumstancias que indicam tratar-se de um suicidio.

Os peritos, opinando pelo suicidio, acreditam que Tim-Cham o praticou com a maior calma, o que é muito natural em sua raça, empregando uma tesoura, porque, no momento, naturalmente, não tinha mesmo outra arma.

Na bacia e num copo havia agua ligeiramente tinta de sangue e essa circumstancia é explicada com a possibilidade de antes do golpe mortal na arteria, Tim Cham haver ensaiado com um ferimento menor, deante do espelho, o sitio onde a tesoura deveria ser applicada sem falhar. [illegible]

Os suicidios nos chinezes, em commum, revestem-se dos mesmos processos de que Tim Cham lançou mão, e o seccionamento da arteria, como o encontrado, e quasi sempre o meio commum de que elles se servem.

Tim Cham era chinez de nascimento, como o prova o seu passaporte, e contava 30 annos de edade. Não tinha parentes além dos dois irmãos, pobres como elle, e era vendedor ambulante de doces. Além do mais, Tim Cham andava doente e das difficuldades de vida podendo ser ambas as coisas a explicação do seu gesto tragico.

A policia encontrou nos bolsos do morto varios papeis sem importancia, e o dinheiro de 64$000 e tantos réis.

Para prestar informações sobre "Antonio China" foram ouvidos dois conhecidos seus, os chinezes Averino e Hangnei, este ultimo empregado do Restaurant Chinez, á praça Tiradentes.

Como dissemos acima, não estando ainda encerrado o inquerito, é logico que nada se póde affirmar por que as autoridades cheguem a qualquer conclusão.

Fala-se nos arabescos inscriptos no passaporte de Tim Cham e por elle mesmo denunciando um piano contra a sua vida. Mas esse passaporte esteve no cartorio do districto e o resultado até aqui conhecido no inquerito é que se póde naquelle cartorio não demonstra outra coisa senão que Tim Cham se suicidou, e que é confirmado pelo exame do sangue no travesseiro e salpicos pelo assoalho, o que faz parecer que Antonio China andou ainda pelo quarto, depois de ferido.

Estando um inquerito aberto para apurar bem as causas da morte do chinez, não é possivel afastar qualquer hypothese, que é necessario provar que seja, antes de haver sido encerrada a acção investigadora da autoridade. Portanto, não poderia estar de toda afastada a supposição de ter sido a morte de "Antonio China" producto de um crime. Todavia, as autoridades não parecem mais ter duvidas quanto ao suicidio, para o que, aliás, se apoiam no resultado da autopsia [illegible].

As autoridades não o affirmam, mas acham que é inadmissivel para o caso outra hypothese além da do suicidio.

Todavia, o inquerito vae proseguir.

Camisas americanas a 9$500, com collarinho

A CAMISARIA ESPECIAL, Ouvidor, 108,

Está liquidando um grande saldo 11523

TROCARAM-LHE O NOME E A CLASSE E OBTEVE O "HABEAS-CORPUS"

Sorteado para servir no Exercito com o nome de Julio Pepla e na classe de 1897, Fernando Pepla, domiciliado no municipio de S. Carlos das Tabocas, Estado do Paraná, allegando a troca do seu nome e pertencer á classe de 1895, impetrou, ao juiz federal naquelle Estado, uma ordem de *habeas-corpus*, que lhe foi negada [illegible].

Não se conformando, Fernando Pepla recorreu da sentença para o Supremo Tribunal Federal que, em sua sessão de hontem, confirmou a decisão recorrida, concedendo o *habeas-corpus* solicitado.

VANADIOL

O mais energico tonico-phosphatado. Aconselhado pelos srs. medicos para TUBERCULOSE, Anemia, Dôres de cabeça, Nervosismo, Fraqueza nervosa, Falta de memoria, Emmagrecimento, Dyspepsia nervosa [illegible]

Engorda, fortifica e dá saude.

Use de 2 a 3 vidros de VENADIOL [illegible]

Nas Pharmacias e Drogarias. (11.266.)

CLINICA DE VIAS URINARIAS
DR. RODOLPHO JOSETTI
Assembléa, 28. Tel. 1000, Central. (9802)

O caso de uma "delivrance" prematura

O inquerito vae ser encerrado

Na delegacia do 19º districto proseguiu hontem, á noite, o inquerito que ali corre para apurar o caso da morte de Maria Vieira da Silva, victima, como já o temos noticiado, de um "desastre operatorio" da curiosa Ambrosina Delgado, cuja responsabilidade criminal resalta quer do depoimento de varias testemunhas, quer do laudo do exame medico, procedido meticulosamente no necroterio.

O delegado Durval Cunha pretende encerrar depois de amanhã o inquerito e envial-o ao juiz competente, solicitando a prisão preventiva da criminosa Ambrosina Delgado.

CAMISAS AMERICANAS 11$ e 14$800 — Parc Royal (11511)

SEGUROS DESDE 1:000$000
Premios modicos
MUTUALIDADE CATHOLICA BRSILEIRA
Rua Theophilo Ottoni, 21. Rio (8918)

MOLDURAS
Grande e variado sortimento, importado ultimamente.
Casa Vieitas, rua da Quitanda n. 99 (11202)

Um generoso donativo aos pobres amparados por esta folha

Do sr. Joaquim Figueiredo Bastos Junior recebemos a seguinte carta:

"Sr. redactor do *Correio da Manhã* — Desejando commemorar o dia do natalicio de meu querido pae, á 18 do corrente, de um modo que se tornasse um tanto ao agrado dos infelizes que lutam com os azares da sorte, tomo a iniciativa de dirigir-vos esta, acompanhada de 10 cartões, afim de distribuirdes entre elles.

Penso assim que ao menos nesse dia terei a satisfação de alimentar em um repasto frugal os pobres que á minha casa chegarem acompanhados dos citados cartões. Tambem, juntamente vos remetto a importancia de 5$000 para que vos digneis distribuir á razão de $500 a cada um, para suas passagens no bonde.

Agradecendo-vos desde já me considero, etc."

O referido jantar terá logar ás 4 horas da tarde do dia 18, na residencia do sr. Bastos Junior, á rua de S. Francisco Xavier n. 500.

Os cartões e o dinheiro para a passagem serão distribuidos na administração desta folha, hoje, a 1 hora da tarde.

E' HOJE O SUCCO!...

Até ás 14 e meia horas, queira V. Ex. mandar carimbar o recibo do seu club, para ter direito a mais um sorteio, além dos marcados no plano assignado. A carimbação é *GRATIS*, mesmo para os clubs que começarem hoje.

Este SORTEIO EXTRAORDINARIO está sendo verificado duas vezes por mez, desde que a COOPERATIVA BARBOSA bateu o "record" do maior numero de inscripções no menor espaço de tempo: **499.031** inscripções em menos de 28 mezes!

O Sorteio Extraordinario é pelo TERCEIRO premio. Nos planos INVICTA e AUREO, do 6º ao 10º premio.

Peçam prospectos á COOPERATIVA BARBOSA.

29-Rua da Constituição-29 (10306)

COM A PREFEITURA

Obras de Santa Engracia

Fomos hontem procurados por uma commissão de moradores da rua da Abolição, antiga Treze de Maio, no Engenho de Dentro, que nos pede chamemos a attenção do dr. Frontin para o que ali se passa.

Ha mais de anno e meio foram iniciadas naquella via publica as obras de nivelamento... e, até hoje, continuam no mesmo pé, transformando-se em obras de Santa Engracia!

Resulta, porém, que a paralysação destas ultimas não prejudicava ninguem, emquanto que as de uma rua, de bastante movimento, impossibilita por completo o transito, trazendo prejuizos de toda a especie.

E' contra esse estado de coisas que reclama, com carradas de razão, a referida commissão.

Mais de anno e meio para nivelar uma rua, e deixando-a peior do que estava, é o que não póde continuar!

O proprio prefeito deverá concordar com isso.

E' impossivel dar em detalhe nesta columna a relação dos artigos que estão sendo sacrificados por p r e ç o s que talvez muitos não representem o seu primitivo custo, porém que **A' CAMISARIA GOMES**, á travessa S. Francisco 34 e 36 urge dispol-os, em vista do seu grande **stock** armazenado. Queira ler na pagina **9**, a relação dos artigos a preços marcados.

LIBERDADE

Santa liberdade, deusa amada e por todos desejada. O que não fariamos para gozar este dom, sem o qual a vida é uma carga!

Despertae, pois, homens e mulheres que soffreis: LIBERTAE-VOS das doenças que vos escravizam e torturam, consegui a liberdade — a saude — por meio das PILULAS ROSADAS DO DR. WILLIAMS, que purificam e renovam o vosso sangue, que restabelecerão em vossos nervos a energia perdida, que vos salvarão das innumeras enfermidades produzidas por pobreza do sangue e esgotamento dos nervos que a tantos seres humanos encurtam a vida. Peça hoje mesmo ao seu pharmaceutico as Pilulas Rosadas do Dr. Williams, e note os immediatos effeitos. 4677)

O auto 773 atropelou o guarda-civil 411

Pouco depois da 1 hora da madrugada, o auto n. 773, conduzido pelo "chauffeur" Benjamim Fernandes, apanhou na rua 13 de Maio, esquina da rua Santo Antonio, o guarda civil n. 411, Joaquim Silva, residente á rua Ancião n. 118, estação de Ramos, contundindo-o gravemente.

O "chauffeur" foi preso em flagrante e conduzido á delegacia do 5º districto, onde depuzeram varias pessoas que opinaram pela inculpabilidade do conductor do 773. O guarda n. 411 saltara de um bonde, precipitadamente não deixando tempo a que Benjamim travasse o carro.

A Assistencia medicou o ferido.

Ventre-Livre!

Ventre-Livre é o unico Remedio que cura Prisão de Ventre dos Homens e das Mulheres, Estomago Sujo, a Vontade Exagerada de Beber Agua, Gosto Amargo na Bocca, a Inflammação Hemorroidal, Fastio, Ancias, Arrotos, Vomitos, Ardencia, Peso, Dores e Doenças do Estomago, do Baço, do Figado e Intestinos!

Em poucos dias cura a Prisão de Ventre causada pelas Molestias do Utero, a Prisão de Ventre Durante a Gravidez e logo Depois do Parto, a Prisão de Ventre Durante as Viagens!

Ventre-Livre é tambem o Melhor Remedio para curar Indigestão, Vomitos e Dor de Barriga das Creanças!

Tem Gosto bom! (8164)

(4135)

PENHORES JOIAS Mercadorias
Menor juro — Maiores vantagens. Comp. Aurea: 11, Avenida Passos, em frente theatro S. Pedro. (D 23151)

COMME IL FAUT cigarros de luxo, tabaco turco legitimo.
—* LOPES SA' & C. *—
Rua Santo Antonio, 5|9. (7172)

CASA ROCHA
Especialista em oculos e pince-nez, com officina de instrumentos de engenharia, 56, rua da Assembléa. (4135)

O desastre de segunda-feira, no campo dos Affonsos

Cercado dos carinhos de seu velho pae, o general Luiz Barbedo, de sua esposa e de seus irmãos e tambem dos cuidados clinicos dos seus assistentes, continúa ainda em estado melindroso o tenente Mario Barbedo, victima de um desastre, quando no exercicio de sua funcção de instructor da Escola de Aviação Militar.

O enfermo, que passou um tanto mal a noite, apresenta entretanto, bons symptomas.

Ainda hontem, foi o tenente Barbedo submettido a novo exame de radioscopia.

Ao hospital tem affluido innumeros amigos da familia Barbedo para saber do estado do enfermo. O general Barbedo, que, como noticiámos, chegou ante-hontem de S. Paulo, tem estado sempre ao lado do seu filho, confortando-o e animando-o. S. ex. que traz ainda o braço na tipoia em consequencia do desastre que soffreu em Santos, está tambem um pouco abatido.

Pura lã — TERNOS — Sob medida — 95$000 — Casa Colombo (11472)

AINDA O MOVIMENTO OPERARIO NESTA CAPITAL E NOS ESTADOS

A gréve dos alfaiates

Reuniu-se hontem, ás 9 horas da manhã, perante numerosa assistencia, a União dos Alfaiates. Tinha como fim essa reunião a attitude a se tomar deante da resposta de diversos proprietarios de alfaiatarias ao memorial que lhes foi enviado.

Abertos os trabalhos, foi lida a resposta dos patrões, sendo rejeitada unanimemente, pela assembléa. Um dos pontos mais combatidos pelos grevistas foi a classificação de "operarios" dada pelos proprietarios de alfaiataria, quando elles, recebendo mensalmente seus ordenados, se consideram "empregados" não sendo assim diaristas.

Como principal causador da greve foi apontado o commerciante Vilarinho, em face da sua attitude na assembléa de hontem.

Foi, em seguida, communicado á assembléa terem attendido ás exigencias do Comité as seguintes firmas: Pinto Carvalho & Comp., Caetano Groters, Beck Brandão, Casa Alliança, Casa Mattidieri, Joaeken, R. S. Vargas & Comp., Eucken, R. S. Vargas & Comp., Eurico Perdigão, Salomão Hermann, Fernando Simões e F. Tristão & Irmão.

A' tarde realizou-se uma nova reunião, grandemente concorrida. Durante os trabalhos reinou a melhor ordem, embora os oradores, por vezes, usassem de linguagem vehemente condemnando a attitude dos patrões. Para evitar qualquer incidente desagradavel, a União, por intermedio do presidente da assembléa, logo no inicio dos trabalhos, recommendou aos presentes que se abstivessem de permanecer, em grupos, nas proximidades das alfaiatarias, e que tambem não exercessem a menor coacção sobre qualquer companheiro que estivesse em trabalho.

Varios outros oradores usaram da palavra, havendo um delles refutado as affirmações que, na reunião de hontem, fizeram os patrões. A campanha em que se acham envolvidos não é uma campanha de exploradores, mas representa a reivindicação para toda a classe, de direitos de humanidade. E historiou, fazendo considerações, a vida do official alfaiate, sem hora para almoço, sem descanso, sem mesmo ter licença de fumar no interior do estabelecimento. Ha mais ainda: alguns proprietarios de alfaiatarias mandaram arrancar as portas das privadas para melhor fiscalizar os empregados.

Referindo-se aos serões, disse o orador que elle representa a ambição do capital. O alfaiate faz em quatro horas, sob pretexto de urgencia, aquillo que devia fazer num dia, com prejuizo da saude. Como os demais, o orador pediu á classe que se conservasse unida e cohesa para a victoria da sua causa.

A assembléa resolveu tambem que no caso de qualquer accôrdo, os patrões terão de pagar aos grevistas o ordenado integral do mez, não se admittindo desconto dos dias em que estiverem os trabalhadores de alfaiataria em greve.

Os operarios do cemiterio de S. Francisco Xavier

Os operarios do cemiterio de S. Francisco Xavier dirigiram á Santa Casa um pedido de oito horas de trabalho e augmento de salarios para a turma que menos ganha. Ficou resolvido pelos reclamantes que, a partir do dia 20, seja adoptado o regimen das oito horas.

Os acontecimentos no Rio Grande do Sul

O deputado Vespucio de Abreu, *leader* da bancada sul-rio-grandense recebeu hontem os seguintes telegrammas:

"*Porto Alegre*, 13 — No dia 3 do corrente o delegado de policia da cidade do Rio Grande communicou á chefatura de Policia que os trabalhadores de Novo Porto se haviam declarado em gréve, por motivo de ter a Companhia Franceza supprimido os bondes communs que os conduziam ao trabalho, substituindo-os por bondes de lastro ou plataformas descobertas, puxados por locomotivas. A greve se manteve pacifica, ao principio. Conservou esse caracter até o dia 6, quando os operarios assumiram attitude aggressiva, assaltando bondes, impedindo que o pessoal do frigorifico trabalhasse, tentando privar a população de luz e agua, commettendo outros excessos e depredações. No dia 7 mantiveram os grevistas a mesma attitude violenta, tentando invadir a fabrica Reingantz, afim de impedir que os respectivos operarios continuassem a trabalhar. Comparecendo a policia, sem uso de armas, dispersou-os, effectuando a prisão de um exaltado, que tentou aggredil-a. Ao ser conduzido para o xadrez, numeroso grupo de grevistas tentou arrebatal-o, aggredindo a força e ferindo tres agentes, nada mais tendo occorrido nesse dia. No dia 8 os grevistas, persistindo sempre em attitude aggressiva, annunciaram um "meeting" na praça general Telles. No intuito de manter a ordem e impedir qualquer excesso, compareceu ao local o delegado de policia, acompanhado de força, que foi recebido á tiros pelos grevistas, saindo feridos duas praças e diversos cavallos. Deante da insolita aggressão, a referida autoridade dispersou os manifestantes, procurando prender os criminosos, os quaes, acompanhados por forte grupo de grevistas, se entrincheiraram na séde da respectiva associação, onde offereceram resistencia, fazendo fogo contra a força de policia. Esta reagiu, resultando alguns operarios feridos. Em face do numero de grevistas, calculado em mais de tres mil e attenta a impossibilidade de mandar reforços daqui (de Porto Alegre) ou de outro ponto, o governo do Estado, conforme já fizera em greves anteriores, solicitou o auxilio da força federal ali, afim de guardar, de preferencia, os edificios publicos e estabelecimentos bancarios e industriaes ameaçados, e poder, mais efficientemente, manter a ordem nas ruas. Como se vê pelo expostos, emquanto os grevistas se mantiveram em attitude pacifica, foram respeitados e garantidos em todos os seus direitos, sendo sómente empregada a força para reprimir excessos criminosos. Desde hontem a cidade do Rio Grande voltou á calma habitual, nada mais tendo occorido de anormal. Eis a verdade. Tudo o mais será fantasia ou exploração ignobil. Saudações affectuosas. — *Borges de Medeiros*, presidente do Estado."

"*Rio Grande*, 13 — "Ausente o dr. Nascimento tenho a honra de informar não existir aqui séde de Federação Operaria e sim uma unica sociedade legalmente constituida, funccionando com toda a regularidade. Foram fechados dous edificios, nos quaes, sob o titulo "União Geral dos Trabalhadores" e "Marinheiros e Remadores", sem directorias, se reuniam os agitadores perigosos. Respeitosas saudações. — *Apollonio Tinoco Valente*, sub-intendente."

Os proprietarios de alfaiatarias

Esteve reunida hontem, á tarde, a commissão de negociantes de alfaiataria, encarregada de agir em face do movimento grevista dos seus trabalhadores.

Nessa reunião, não tendo sido recebida nenhuma resposta do officio enviado ante-hontem a União dos Alfaiates, nenhuma deliberação de importancia foi tomada.

A' União foi dado o prazo para uma resposta até amanhã, de modo que a tendencia da commissão é esperar que esse prazo se esgote para tomar uma attitude decisiva. O que é certo é que os patrões não cederão em absoluto.

Uma commissão de proprietarios de alfaiatarias esteve, á tarde, em conferencia com o chefe de policia, á proposito da gréve em que se declararam agora, tambem, os alfaiates. Depois de ouvir essa commissão, o chefe de policia declarou que, de accordo com os seus principios, até agora seguidos, a policia garantiria o trabalho livre áquelles que não quizerem adherir á gréve, devendo os alfaiates proprietarios, que quizerem trabalhar com gente estranha ao movimento grevista e desejarem garantias, dirigirem-se ás autoridades policiaes.

Em seguida, o chefe de policia combinou algumas medidas de ordem com os seus delegados auxiliares e o inspector de Segurança, major Bandeira de Mello.

No Circulo dos Operarios da União

Sob a presidencia do sr. Saddock de Sá, secretariado pelos srs. Gustavo Francisco Leite e Abilio de Sant'Anna, reuniu-se hontem, ás 8 horas da noite, em sua séde, á avenida Passos n. 91, o Circulo dos Operarios da União.

Aberta a sessão, o presidente procedeu á leitura do esboço de um projecto a ser enviado á commissão de Legislação Social da Camara, sobre a equiparação daquelles operarios aos funccionarios publicos, e melhoria dos respectivos vencimentos.

Esse esboço, que é da autoria de uma commissão composta dos srs. Saddock de Sá, Luiz Max Villela, Ernesto Pereira e Luiz Gabriel da Silva Mello, foi baseado no ultimo decreto do sr. Paulo de Frontin, fazendo concessões aos operarios municipaes, e suggere um grande numero de medidas de interesse para a classe. Entre outras coisas, trata da equiparação de salarios, apresentando a seguinte tabella, a ser adoptada:

Operarios de	1ª classe.....	350$
" "	2ª classe.....	300$
" "	3ª classe.....	250$
" "	4ª classe.....	200$
Aprendizes de	1ª classe....	150$
" "	2ª classe....	100$
" "	3ª classe....	50$

A reunião, que esteve concorridissima, compareceram representantes de todas as officinas do Estado.

O projecto acima referido foi approvado unanimemente, devendo ser enviado em breves dias ao Congresso.

Os officiaes de barbeiros

A União dos Officiaes de Barbeiros, resolveu realizar, no proximo dia 22, uma assembléa para tratar do regulamento das horas de trabalho, augmento de salarios, etc.

A questão dos alfaiates

A's 8 horas da noite de hontem, realizou-se na Sociedade União dos Alfaiates uma reunião a que compareceu elevado numero de interessados.

Aberta a sessão foi procedida a leitura da lista das varias casas que adheriram á tabella apresentada pela referida União.

Seguiram-se com a palavra, depois do secretario, diversos oradores. Todos foram unanimes em concitar os membros da classe a não ceder absolutamente nas suas pretenções, e em affirmar que, caso seja decidida e franca a resolução dos operarios de alfaiatarias, os patrões serão forçados inevitavelmente a acceitar as clausulas da União.

As firmas que já cederam ás imposições dos alfaiates são as seguintes: Pinto Carvalho & Comp., Becke & Brandão, Casa Alliança, Mitidieri & Irmão, Joaquim de Souza & Comp., Marcos & Salomão, Casa Richen, Ferreira Simões, Tombo do Rio, Alfaiataria Nice, Caetano Gottera, T. Tristão & Irmão, Lopes & Martins, J. Costa & Comp., e A. Marques & Comp.

Em seguida o presidente convidou os associados para uma reunião que se realizará hoje, ás 2 horas da tarde.

Logo após foi encerrada a sessão.

O sr. Fausto Ferraz e a gréve dos maritimos

O deputado Fausto Ferraz occupou a tribuna da Camara hontem, afim de explicar sua attitude e intervenção na gréve dos maritimos.

Disse que ha alguns annos mantem as melhores relações com as classes maritimas. Procurado ha dias em sua residencia, pelos representantes de diversas associações dessas classes, para ser seu intermediario junto ao presidente da Republica, que desde logo manifestaram desejo de o fazer juiz supremo de suas queixas e reclamações. Entendeu cumprir um dever de cidadão, facilitando uma audiencia. Foi assim que consubstanciadas essas queixas e reclamações em cinco *itens*, as diversas associações, pelos seus directores assignaram uma representação, conseguindo o orador que o dr. Delfim Moreira marcasse nesse mesmo dia uma audiencia.

Infelizmente, os enviados das associações não chegaram á hora, razão porque o presidente, tendo outras audiencias marcadas, não póde ouvir os interessados e ordenou a seu official de gabinete recebesse a petição alludida.

Entregue ao presidente a decisão absoluta das contendas existentes, das queixas e reclamações, s. ex., naturalmente pelo orgão da administração publica, que é o sr. Barbosa Lima, determinou fossem tanto quanto possivel, dentro dos limites da legalidade, attendidas essas reclamações.

Como a solução não se désse logo, pela intervenção de elementos contrarios á conciliação o orador que havia promettido aos enviados das associações uma visita, foi á Associação dos Marinheiros e Remadores, onde procurou harmonizal-os.

Procurou demonstrar aos operarios que a exclusão absoluta da reserva, e das ex-praças da Marinha, da possibilidade de embarque era um attentado contra o direito individual, contra o direito de livre trabalho. Procurou demonstrar que, se dentro dessa mesma associação um grupo delles, por dissidencia, o que sóe acontecer em taes agremiações, se desviasse desse centro, demittindo-se de socios, esses, uma vez estabelecido o pacto de que só os outros deviam fazer parte da lista de embarque, excluidos por propria vontade ou por questões internas da sociedade, estariam com as portas do mar fechadas á sua actividade.

Procurou demonstrar que não era opportuno fazer pressão, quando o governo vinha, por seu representante, o dr. Barbosa Lima, ao encontro dos interesses sagrados das classes maritimas.

Precisava dizer á Camara, declarar a todos aquelles que talvez não saibam, o modo por que interveiu, a maneira por que se collocou nesta questão, sendo, ao contrario do que muitos julgam, convidado pelas classes maritimas para ser o approximador dos seus interesses junto á autoridade publica, representada pelo supremo chefe da Nação.

Se o não conseguiu, é porque houve, no caso, a applicação da maxima: "Deus desavenha a quem nos mantenha."

Uma delegação de operarios paulistas appella para a Associação de Imprensa

Esteve hontem á tarde na Associação Brasileira de Imprensa uma delegação de operarios paulistas, que apresentou á directoria um longo memorial, historiando toda a greve dos operarios paulistas desde o seu inicio, e descrevendo minuciosamente as violencias e attentados das autoridades daquelle Estado. O memorial relata tambem o que vêm soffrendo os jornalistas paulistas que defendem a causa operaria, muitos delles sob ameaça de prisão, outros por isso mesmo foragidos. Os operarios paulistas appellaram para a Associação de Imprensa, no sentido de que esta pugnasse pelos seus direitos, intervindo para que lhes fosse garantida a liberdade de pensamento, protegendo tambem os jornalistas ameaçados pela prepotencia official. Recebidos pela directoria, expuzeram todos os factos que accusavam, ficando resolvido que a Associação, em sua proxima reunião, tratasse do assumpto, para da melhor fórma serem attendidos os justos pedidos dos operarios.

Um jornal ameaçado

A Associação Brasileira de Imprensa recebeu hontem do director da "Gazeta do Povo", de Santos, o seguinte telegramma:

"Acaba ser preso Mariano Scarpini gerente "Gazeta Povo", jornal que dirijo e onde tenho defendido causa operarios dentro limites leis do paiz. Tenho mantido attitude serena aconselhando operarios mantenham calma respeitando autoridades constituidas. Prisão Scarpini absolutamente injustificavel tanto mais odiosa quanto certo suas attribuições são exclusivamente ordem administrativa. Situação Santos intoleravel arbitrariedades policia que tem exhorbitado prendendo, ferindo sem motivos inermes cidadãos. Estou ameaçado tambem prisão impossibilitado exercer funcções imprensa. Appello presidente Republica, jornaes, homens criterio, protestando actos vandalismo, aqui se tem verificado. *Cyrilo Freire*, director "Gazeta Povo"".

A GRÉVE EM S. PAULO

Os delegados dos operarios cariocas em acção

S. Paulo, 14 — Logo que chegou dessa capital, hoje, pelo nocturno, a delegação dos operarios cariocas, composta do presidente e secretario da União dos Operarios em Tecidos e dois representantes da Alliança dos Operarios em Calçados, começou a agir no sentido de averiguar a procedencia das queixas dos operarios paulistas.

A referida delegação convidou as classes para uma grande reunião, que se realizará hoje, ás 8 horas da noite, afim de tratar do accordo operario para uma acção commum, ficando com acatamento definitivo o Conselho Operario, que funcciona nesta capital.

Os delegados dos operarios em calçado tambem agirão no sentido de promover a união das associações congeneres daqui com a Alliança dahi, convocando para esse fim uma assembléa, na qual intervirão dois delegados de cada fabrica.

Os delegados cariocas partirão na proxima sexta-feira para Santos, no desempenho da sua missão.

A questão contra a Companhia Ferro Carril Carioca no Supremo Tribunal

A Edificadora foi contratada pela Companhia Ferro Carril Carioca para construir o ramal de Lagoinha á Tijuca. Pleiteando a cobrança da quantia, não paga de 3.277:100$000, por quanto foi a construcção da obra contratada, a Edificadora accionou a Ferro Carril, que em sua defesa allegou que o seu presidente não tinha autorização bastante para o ajuste feito.

Em primeira instancia foi a acção julgada em parte procedente.

Esta decisão, porém, foi appellada pela Edificadora e reformada pela Côrte de Appellação, que reconheceu a obrigação para o pagamento do que fosse arbitrado na execução. Esta decisão foi recorrida, para as Camaras Reunidas que julgaram prejudicada a appellação da 1ª appellante, dando provimento em parte ao recurso da Companhia Carril Carioca, para o fim de, reformada a sentença de primeira instancia, condemnar esta ultima Companhia a pagar áquella sómente a importancia que se liquidasse na execução referente ao trecho do França a Lagoinha, e a se abster de qualquer opposição á transferencia á Edificadora, da concessão do prolongamento de Lagoinha a Tijuca, que de facto lhe pertencia, como ambas as partes o confessam, nos termos do decreto n. 552, de 18 de agosto de 1898.

Ainda se não conformando com esta solução, a Edificadora interpoz recurso extraordinario para o Supremo Tribunal Federal, que, em sua sessão de hontem, apreciou o caso.

Foi relator do feito o ministro João Mendes, que achou não ser caso de recurso extraordinario.

Travaram-se, então, longos debates, achando alguns ministros que não cabia na hypothese a medida alvitrada, do recurso extraordinario, opinando outros pelo seu cabimento, mas negando-lhe provimento.

O ministro Pires e Albuquerque levantou então a preliminar: se no caso cabia o recurso extraordinario.

O Tribunal, contra os votos dos ministros Pedro Lessa, Coelho e Campos, Edmundo Lins e André Cavalcanti, decidiu não conhecer do recurso por não ser caso delle.

TERNOS DE PURA LÃ — Sob medida — 85$000 — Parc Royal (11511)

English Opticians
(OPTICA INGLEZA)
THE DENTAL MANUFACTURING Cº. (BRASIL) LITD.
11, Largo da Carioca — Rio de Janeiro (70[illegible])

A Mundial *Companhia de Seguros*
Avenida Rio Branco, n. 133
Seguros de vida com sorteios mensaes em dinheiro. PREMIOS FIXOS E MUITO MODICOS.

LENHA: Em tôcos, achas, feixes e em metros. *Preços vantajosos.* Telephone Sul, 580. (D. 27407)

PARA LIQUIDAR uma partida de 1500 Combinações inglezas para meninos de 2 a 6 annos, ao preço de 7$000 (de qualquer idade) está vendendo a "Camisaria Especial" Rua do Ouvidor, 108 11397

Um crime sensacional na capital paulista

UM CAPITALISTA TRAIÇOEIRAMENTE ASSASSINADO DENTRO DA SUA PROPRIA RESIDENCIA

S. Paulo, 14 — A policia está ás voltas com um novo crime mysterioso, no qual tombou sem vida, dentro da sua propria residencia, um dos negociantes mais conhecidos desta capital, assassinado a navalha quando se dirigia para o banheiro.

A' rua Brigadeiro Galvão n. 47, residia o sr. Joaquim Loureiro da Cruz, capitalista e negociante muito conhecido, casado e de nacionalidade portugueza.

Levantando-se habitualmente muito cedo, o sr. Loureiro, hoje, por volta das 5 horas da manhã, deixou os seus aposentos, encaminhando-se para o banheiro que fica nos fundos da casa.

Noite fechada ainda, o referido capitalista dirigiu-se para aquelle compartimento com uma vela, quando, em dado momento, foi inesperadamente atacado e subjugado por um individuo que lhe vibrou profunda navalhada no pescoço, fugindo em seguida.

Com a carotida seccionada, o sr. Loureiro caiu com abundante hemorrhagia. Perdendo logo as forças, o sr. Loureiro, ao ser ferido, deu um grito lancinante, que despertou seu filho Antenor, o qual ainda dormia.

Correndo para o local de onde lhe parecera ter partido aquelle grito de dôr, Antenor encontrou seu pae debatendo-se, já meio morto, em um lago de sangue.

Antenor interrogou-o e o sr. Loureiro, com voz sumida, póde apenas balbuciar com difficuldade:

— Fui assassinado por um bruto desconhecido...

Conduzido para os aposentos que momentos antes deixára, o sr. Loureiro expirou sem ter podido fazer qualquer declaração que orientasse os seus parentes e a policia.

Interrogado a respeito, o sr. Antenor Loureiro relatou o caso como está acima descripto, não occultando á policia factos remotos os quaes julga relacionados com o crime.

Ha tempos o sr. Loureiro fornecera ao seu genro Antonio Dias e a elle, Antenor, os capitaes necessarios para que montassem um armazem. Como o negocio não prosperasse, o sr. Loureiro retirou o capital concedido, passando o filho a ser seu empregado e o genro a funccionario da Light.

E' este o unico ponto de partida, exacto ou não, que a policia possue para desvendar o mysterio que por emquanto envolve o estupido crime.

No rigoroso exame a que procedeu ao local a policia, encontrou vestigios de sangue no quintal, em direcção ao muro que dá para o campo das Perdizes. Esses vestigios continuavam do outro lado do muro, fóra do quintal, até a uma grande distancia.

Parece fóra de duvida que o infortunado capitalista travou luta com o assassino, pois, além da lesão mortal do pescoço, apresentava um côrte no dedo annular da mão direita.

Não obstante o mysterio de que o crime se cerca, a policia nutre esperanças de esclarecel-o promptamente, devido a certas circumstancias. O assassino devia conhecer com segurança os habitos do capitalista, sabendo que elle costumava ir ao banho ainda madrugada, e dahi a tocaia, o ataque de surpresa, á traição, de resultado certo.

Nas declarações que fez á policia accrescentou Antenor que seu pae ainda pudera dizer que o assassino era preto.

Como disse, o crime foi praticado ainda noite fechada, pois actualmente aqui só depois das 5 1|2 é que começa a clarear, accrescendo que as madrugadas são sempre envoltas em denso nevoeiro.

A opinião mais acceitavel é a que vê na scena brutal desta manhã o desenlace inevitavel de um caso de familia.

ACARO? (D 27160)

Beber de preferencia as popularissimas cervejas *"CASCATINHA"* e *"SUMARÉ"*
Companhia Hanseatica
Rua Dr. José Hygino, 115
(10477) Tel. V. 608

EPILEPSIA
cura pelo
ANTIEPILEPTICO BARASCH
Resultado immediato.
Av. Mem de Sá, 162. Tel. C. 5291. (9595)

GANCIA
O MELHOR VERMOUTH
(C 9304)

Impotencia — Porque não usar o medicamento racional e tonificador dos nervos? SEXUOL — 10$. Rua da Quitanda, 17 — Rio — Pharmacia. (9482)

114010, 10:000$000
77730, 2:000$000
SORTES DE HONTEM VENDIDAS NESTA CAPITAL. (D. 28053)

Um encontro de trens na Oeste de Minas

Um morto e varios feridos

No kilometro 90 do ramal da Oeste de Minas, entre as estações de Matheus Leme e Ubatuba, deu-se ante-hontem um encontro de trens.

No desastre, morreu carbonizado o foguista Alvaro Borges e ficaram feridos gravemente os machinistas Alfredo Pereira e João Modesto, o foguista Nunes e o guarda-freios José Arthur.

Os feridos foram recolhidos ao hotel Moreira.

A responsabilidade do desastre cabe ao agente da estação de Ubatuba.

O sr. Adhemar de Mello Franco, director da Oeste de Minas, que na occasião em que se deu o desastre, se achava afastado do seu cargo, reassumiu-o, hontem, tendo determinado a abertura de um inquerito administrativo para apurar, em toda a sua extensão, a culpabilidade do agente da estação de Ubatuba.

O Contratosse é o remedio mais sensacional destes ultimos tempos. (8179)

UZAE a tinta Sardinha, actualmente a melhor do nosso mercado. (4121)

HOTEL GUANABARA
RUA DA LAPA, 103
Excellentes accommodações para familias. Esplendida vista para o mar. Completamente reformado e com mobiliario moderno. Cozinha de 1ª ordem. Situado no melhor ponto da capital. Rio de Janeiro. (D 15404)

Tuberculose, bronchite asthmatica e hemoptyses — **Elixir de Mastruço** (10050)

Um novo candidato á Academia de Letras

A theoria dos expoentes, que tem sido actualmente muito acatada como criterio, para recebimento dos candidatos á Academia de Letras, é muito para louvar-se, visto ser uma maneira digna de compensar aquelles espiritos que se salientam por sua actividade, em qualquer outro ramo de arte ou da industria e, que, por isso merecem a immortalidade. Assim sendo, inspirados por uma espontanea admiração, um nucleo de academicos illustres resolveu, admirado com a grande expressão artistica que os seus productos revelam, convidar o grande industrial, expoente maximo da cultura artistica applicada ao industrialismo, entre nós, o sr. H. Schayé, dono da casa do mesmo nome e fabricante das afamadas roupas para mergulhadores, da invenção de Henrique Schayé, privilegiados no Brasil e no estrangeiro, na Avenida Gomes Freire, dezenove, para fazer parte dos immortaes, como tendo sido o homem que mais tem concorrido para a elegancia e a belleza, com as suas magnificas capas de borracha, que emolduram o corpo do individuo e dão-lhe a pose sagrada de um Appollo, na seducção da Belleza de Narciso.

O sr. H. Schayé acceitará o convite?

Saúde, Vivacidade, Boas Côres formam o attractivo que encerra a felicidade da mulher. Conseguí-as tomando a legitima **Emulsão de Scott**

Fortalece sem alcoolisar o organismo

(10310)

presentada a interessante burleta *Flor do mal*, do dr. Freire Junior, que muito tem agradado. A's 7, 8 3|4 e 10 1|2.

RECREIO. — Pela ultima vez será representado o emocionante drama *A cartomante* em que os artistas da Companhia Dramatica Nacional apresentam excellente trabalho.

REPUBLICA. — O circo que funcciona no theatro Republica dará uma magnifica *matinée*, em que serão apresentados varios trabalhos do seu vasto repertorio. A' noite, outra variada funcção, ás 8 3|4.

SETE DE SETEMBRO. — No Pavilhão Sete de Setembro haverá um espectaculo em beneficio da Caixa de Caridade "A Regeneradora". O programma está bem organizado e certamente agradará.

A bordo do "Pará"

Um supposto armador de submarinos

Procedente dos portos do norte entrou hontem o paquete *Pará*, do Lloyd Brasileiro.

A Saude do Porto desempedio-o, mas a Policia Maritima, o interditou e o navio, que ancorou na bahia ás 7 horas, só á uma e pouco póde desembarcar os passageiros.

Interdictou-o a Policia Maritima porque precisava dar uma busca a bordo, em procura de um passageiro de nacionalidade allemã, supposto armador de submarinos, de nome Paulo Leistrer. Esse individuo foi encontrado e viajava com um passaporte com o nome de Paulo Lestier, cidadão francez, lingua que fala muito mal.

Interrogado pelo sub-inspector Miranda declarou elle que viera de Victoria, onde estivera recolhido, doente, na Santa Casa. Disse mais ser engenheiro e constructor naval e ter servido na guerra, ficando ferido no peito.

Paulo Leistrer ou Paulo Lostier foi removido para a Cental de Policia.

A policia de Pernambuco deportou pelo *Pará*, como maximalista o individuo de nome João Gomes, que foi tambem para a Central.

Vieram no referido paquete duzentos sorteados, embarcados nos portos do Pará, Ceará e Manáus.

A bordo falleceu, ás 2 horas da madrugada, de febre palustre o passageiro João Pinheiro, cujo cadaver foi desembarcado e removido para o Necrotorio.

ROMANCES e obras litterarias de Teophilo Braga, Eça de Queiroz, Maeterlink, Forjaz Sampaio, Julio Dantas, João Grave, baroneza de Staffe, Maria d'Oneill, Julio Payot, Coelho Netto, Paulo Mantegazza, Ernesto Hackel, Guerra Junqueiro, Augusto Gil e outros, na — Livraria Botelho — Rua do Ouvidor n. 65, esquina da rua do Carmo. (11264)

O CASO DO INTERNADO NA CASA DE SAÚDE DR. ABILIO

Conforme noticiámos, procedeu-se hontem ao exame de saude de Dr. Iaso Pereira da Silva, internado na Casa de Saude do dr. Abilio, internação que deu motivo a uma queixa-crime contra o director daquelle estabelecimento, queixa apresentada por d. Guiomar Pires Ribeiro, que se diz sua esposa.

O exame foi requerido ao juiz de orphãos da 2ª vara pelo dr. Raul Camargo, 2º curador de Orphãos.

O dr. Raul Camargo dirigiu-se hontem áquella casa de saude á rua Ruy Barbosa, acompanhado pelos dois medicos nomeados pelo juiz. Esses peritos ainda não apresentaram o laudo de suas pesquizas medicos.

ROMANCES e obras litterarias dos principaes autores nacionaes e estrangeiros. Livraria Botelho, rua do Ouvidor 65, esquina da rua do Carmo. (C. 11263)

O "Leon XIII" afastado da carreira da America do Sul

Os srs. Zenha Ramos & Comp., agentes nesta cidade, do paquete hespanhol "Leon XIII", receberam hontem telegramma da Companhia Transatlantica de Barcelona, avisando-os de que o referido navio será provisoriamente retirado da carreira da America do Sul, em virtude de ser necessario aproveital-os em outra linha para os serviços postaes a cargo da citada companhia.

LENHA — VENDE-SE em tócos, feixes, áchas e metros. PRAIA DE BOTAFOGO, 122 Telep. Sul, 338. (8834)

NOS THEATROS

Primeiras

"O CAMPONEZ ALEGRE", NO LYRICO

Tivemos, hontem, no Lyrico, a comedia de Leo Stein, posta em musica por Lo Fall: "O camponez alegre", que dormica desde 1912 o somno do esquecimento, apoz quatro annos de activa militança na scena carioca.

A companhia allemã Papke trouxe essa peça em junho de 1909, para o Palace-theatre. Dahi a um anno, outra companhia allemã, a Tuscher, reproduzio-a, no S. Pedro. Em dezembro do mesmo anno a companhia Lahoz deu a sua primeira edição italiana no Palace. Em 1911 a companhia da Avenida de Lisboa a representou na traducção portugueza, no Apollo; e em novembro desse anno a Vitale tambem exhibiu no Palace. Dois mezes apóz, por janeiro de 1912, o Apollo mais uma vez hospedava "O camponez", apadrinhado pela companhia do maestro Lahoz.

Nessa data o abastado e choroso Matheus, enchugava suas lagrimas de tristeza envergonhada; ausentando-se foi desaforar a mesma jeremiada em outras paragens, até que o sr. Vitale, á testa de sua cohorte, delle se lembrasse para trazel-o, agora, reimdadernado ao nosso Lyrico.

A companhia Vitale, nesse periodo decorrido de 1911 até hoje, tem passado por continuas remodelações, e não era possivel que entre as duas temporadas, de então e de agora, os interpretes do "Camponez alegre" fossem os mesmos. Não todos, porém, debandaram; um, ha que ainda conserva o papel primitivo, é elle Italo Bertini, o Matheus mais choramingas que, tenha vindo amollecer corações empedernidos.

A musica de Leo Fall, elegiaca para uns personagens, despretenciosa e jovial para outros, tem exigencias vocaes, e ellas são peculiares ao protagonista que deve ser possuidor de alentada voz de tenor.

Protagonista é o Bertini, o qual disposto de limitados recursos vocaes, arranjou o meio mais expedito e commodo de desobrigar-se do arduo emprehendimento, mandando fazer as necessarias transposições de tonalidades.

A parte vocal soffreu, assim, não pequeno desfalque, mas tal prejuizo foi fartamente compensado pelo inexcedivel brilho com que o estimado comico se transformou em artista dramatico, num papel que na sua vigorosa realização chegou a impressionar fundamente a sala em peso.

Bertini não seguiu a tradicional e exquisita interpretação de um Matheus que annunciado como "alegre", só se afigura mastigador de "de profundis", por causa do filho "doutor", sentir pejo da propria origem plebea.

O camponez do popular actor conserva-se o velho jovial do 1º acto e as contrariedades e os desenganos com que o pimpolho, enriquecido e notabilizado, fére o extremoso coração paterno, são nuvens que o sol da felicidade logo espanca.

Italo Bertini teve tambem a efficaz collaboração de collegas que puzeram o melhor do seu esforço para o exito da peça que, foi de extraordinario brilhantismo.

No Burgomestre apresentou-se Pompei, no Vincenzo o tenor Cavestri, no Stefano o tenor Terrini.

O naipe feminino estava galhardamente aquinhoado pela senhora Pina Gioana, que fez a Anna, e pela senhora De Micheli, que sustentou com requintes de elegancia, a Federica.

Com tal conjunto auxiliado pela massa coral, bem adestrada, e orchestra perfeitamente conduzida pelo maestro Roig, o "Camponez alegre" estava de antemão fadado ao successo.

Notas & Noticias

Dr. Gomes Cardim

Promovido pela Caixa Beneficente Theatral realiza-se na proxima terça-feira um festival dedicado ao dr. Gomes Cardim, director da Companhia Dramatica Nacional, destinando-se o producto ao levantamento de uma herma a Dias Braga, no jardim do Rocio. O facto de ser a recita offerecida ao dr. Cardim importa no reconhecimento dos serviços que elle com tanta abnegação e desprendimento vem prestando ao theatro nacional. Figura que se vem evidenciando nos meios artisticos desde os bancos academicos, quando com Brasil Silvado, Raul Pompeia, Coelho Netto e outros se bateu com denodo na campanha abolicionista, homem de letras de aprimorada cultura, membro da Academia Paulista, sob proposta de Wenceslau de Queiroz, do tempo da presidencia de Brazilio Machado, e occupante ali da cadeira que tem por patrono Arthur Azevedo, o dr. Gomes Cardim desde o inicio de sua carreira literaria consagrou a sua attenção ao theatro. Na critica em que longo tempo militou poz sempre em foco os seus grandes conhecimentos, sempre superiormente tratados e como autor de um bom numero de peças representadas o seu nome se popularisou, principalmente pelo exito da comedia *Da Monarchia á Republica* que numa *tournée* de Dias Braga foi um dos maiores successos da companhia. Entrando na politica, não esqueceu o theatro; ao contrario: — devem á sua acção persistente o Conservador Dramatico, que tantos serviços tem prestado, e o Theatro Municipal de S. Paulo. Ha dois annos dirige a Companhia Dramatica Nacional, dando-lhe todas as energias, sem tacor vantagem, sacrificando todos os interesses pessoaes.

A maledicencia que não dorme, espreitando todos os actos generosos para os desnaturar em proveito dos seus intuitos de demolição tem em vão procurado diminuir-lhe o esforço, afastal-o pelo desgosto. A campanha comprehende-se: — acto raro, pelo seu absoluto desprendimento, o dr. Gomes Cardim sendo realmente uma figura incomparavel no meio theatral, não lhe podia fugir aos botes, que o não alcançam. Um ponto visado pelos que se insurgem contra a sua acção infatigavel é o do repertorio que está representando a Companhia. No entretanto a exemplo de como fazem todos os elencos constituidos das companhias, mesmo as permanentes, de todos os paizes, a Companhia Dramatica Nacional, que tem o seu publico, costuma viajar. Este anno, fugindo a esse programma por motivo da endemia e das cheias, ficando parada aqui quando seus *habitués* haviam buscado climas mais amenos, a Companhia teve de amoldar o seu repertorio ao publico que frequenta theatro nessa epoca. Para satisfazer a esse publico, escolheu as peças de maior acceitação e que mesmo vão de encontro ao seu programma, fazendo-as representar com verdadeiro exito. Proceder de outro modo seria fazer a dissolução da companhia que tão brilhantemente vem correspondendo ao seu objectivo.

O dr. Gomes Cardim, pelo seu absoluto devotamento á causa do theatro pelo seu desinteresse pessoal, de todas as maneiras demonstrado, pela sua competencia indiscutivel, sobejamente evidentemente, tem feito ju's ao applauso sincero de quantos lealmente encaram o resurgimento do theatro nacional.

As suas esporas de cavalleiro, na cruzada da arte theatral de nossa terra ninguem lh'as póde estranhar, visto como foram conferidas por quem para isso lhe sobejavam direitos, o saudoso Arthur Azevedo, quando deixou escriptas em uma saudação ao dr. Gomes Cardim estas palavras já divulgadas pela imprensa: "Gomes Cardim, meu companheiro de apostolado, meu amigo, meu irmão".

MUSICA

UM CONCERTO EM BENEFICIO — Em beneficio das capellas em Anchieta e Engenheiro Neiva realizou-se ante-hontem, á tarde, no salão nobre do "Jornal do Commercio", o annunciado concerto vocal e instrumental.

Perante numerosa concorrencia de publico foi executado o escolhido programma no qual tomaram parte: a senhorita Edith Lorena brilhante pianista, a senhorita Sinhasinha Pinheiro, intelligente cantora, o professor do Instituto de Musica sr. Eurico Costa violoncellista de merito e o microscopico pianista e futura gloria da arte brasileira o menino Julio Oliveira.

O sr. Brant Horta, habil guitarrista, prestou tambem valioso concurso ao fim caridoso do applaudido concerto.

Os acompanhamentos ao piano foram desempenhados pelo maestro Amaro Barreto e pela exma. sra. Eurico Costa.

DIVERSAS

Leopoldo Fróes organizou para amanhã no Trianon, um grandioso festival, patrocinado pelos nossos chronistas theatraes e em homenagem aos jornalistas argentinos uruguayos e chilenos que ora nos visitam.

Será representada a comedia de Claudio de Souza — "Flores de sombra", havendo depois um acto variado, em que tomarão parte varios artistas.

Num dos intervallos o escriptor Coelho Netto falará saudando aos nossos illustres hospedes.

— E' definitivamente amanhã que no theatro S. Pedro sobe á scena a esperada peça — "Aventuras do capitão Corcoran", em que estréa o actor Alves da Cunha, a actriz Nair Alves e o actor Procopio Ferreira. A referida peça, que é original francez dos escriptores Gavault, Berr e Vely, foi adaptada pelo escriptor theatral Azeredo Coutinho e vae decerto causar sensação a sua montagem.

Um dos quadros tem a entrada de uma companhia de circo.

A empresa Paschoal Segreto contratou artistas do genero e ainda seis cavallos, uma collecção de cães amestrados, dois elephantes, e um leão africano, gentilmente cedido pelo proprietario do Jardim Zoologico, sr. A. Drummond e que desde hontem se acha em exposição no atrio do S. Pedro.

— Não tem fundamento a noticia publicada de haver-se desligado da Companhia Dramatica, o actor Carlos Abreu. Esse artista continua na companhia e com a mesma seguirá para o Norte.

— No theatro Carlos Gomes será representada amanhã a comedia — "Os maridos de Suzette", original de Henry Keroul e Alberto Bané, traduzida por Duarte Ribeiro.

A peça está assim distribuida:

Suzette, Tina Valle; Germana, Brasilia Lazaro; Carmen, Amilte Parreiras; Odette, Carmen Fernando; Justina, Julia Vidal; Cabassol, Sampaio; Dubrisard, Oscar Duarte; Midoro, Eduardo Leite; Licossois, O. Novaes; Vicente, J. Pinheiro; Amilcar, Correia Varella, e Chapotel, Pedro Antello.

— Intitula-se — "Filhos Artificiaes", a nova fabrica de gargalhadas que a companhia do distincto actor Alexandre Azevedo tem em ensaios e que subirá á scena depois de — "As duas caras".

O QUE HA HOJE

TRIANON. — A companhia nacional de comedias do Trianon representa, em seus dois espectaculos da noite, a hilariante comedia de costumes nacionaes *O genro de muitas sogras*, de Moreira Sampaio, e em que Leopoldo Fróes tem um magnifico trabalho no seu Brito, o divertido rato de sachristia. A's 7 3|4 e 9 3|4, e matinée ás 4 horas.

PHENIX. — O ultra-hilariante *Homem da cadeirinha* continuará a fazer as delicias do elegante publico do aristocratico theatrinho da rua São Gonçalo. *Matinée* ás 4 e *soirée* ás 7 3|4 e 9 3|4.

O "record" dos exitos.

LYRICO. — A excellente companhia Vitale annuncia a encantadora opereta *Addio, giovinezza!*, interpretada por Italo Bertini, Pina Gioana, Melly, Cavestri, etc. A's 8.45.

PALACE. — A companhia Mattos-Mendonça dá-nos mais uma da comedia *O senhor roubado*, que é um dos maiores exitos do dia. A's 8 1|4.

CARLOS GOMES. — Deixa o cartaz o impagavel "vaudeville" *O truc do Bernardo*, que terá duas representações, ás 7 3|4 e 9 3|4.

S. JOSE'. — No popular theatro da praça Tiradentes continuará a ser re-

A Alfandega do Rio descobre e apprehende um grande contrabando passado na Alfandega da Bahia

Pelo vapor "Itajubá", aqui chegado a 17 do mez passado, veiu, como passageiro, da Bahia, com seis volumes de bagagem, o sr. Herman Seinfeld.

Conforme noticiámos então, a Inspectoria da Alfandega, tendo tido denuncia de que Herman trazia um contrabando, providenciou de modo que os seus volumes de bagagem soffreram uma conferencia mais rigorosa do que a que costumam ser sujeitas as bagagens e mesmo mercadorias de carga de procedencia de porotos nacionaes. Porque se verificasse que sóocontinham artigos de alto valor, de producção estrangeira, e acondicionados de maneira a deduzir-se que vinham preparados para passar desapercebidos á usual conferencia ligeira, resolveu, aquelle funccionario, sustar-lhes a saida até que ficasse bem esclarecida a duvida.

Allegando que despachára regularmante, na Alfandega da Bahia, quando ali embarcára, taes mercadorias, e que as comprára naquelle Estado, Herman apresentou documentos que pareciam comprovar isso, entre os quaes, uma factura commercial, em fórma, da Casa Bernardo Sender, na importancia de 12:676$000.

Tratou o inspector da Alfandega, em primeiro logar, de se corresponder a respeito, com o seu collega da Bahia.

Desse funccionario a informação que chegou foi toda favoravel ao passageiro do "Itajubá". Dizia o inspector da Bahia que Herman despachára realmente naquelle porto o que trouxera. Da Casa Bernardo Sender affirmaram tambem que era verdade o que elle dissera.

O sr. Lindolpho Camara, porém, tinha assistido á conferencia dos volumes e pelo que verificára, tão convicto ficou de que não podia deixar de se tratar de um contrabando, que não se conformou com os resultados dessas syndicancia e entregou-se a outras, mais difficies e trabalhosas, mas que o levariam a um resultado seguro.

Por ellas, de facto, a despeito de todos os impecilhos que encontrou, o sr. Lindolpho Camara chegou á apuração, perfeita, insophismavel e documentada, de todo o caso.

Herman Seinfeld não adquiriu as mercadorias na Bahia. Adquiriu-as em Nova York, de onde as levou para a Bahia, e dali as passou pela Alfandega para cá, pagando apenas 147$245 de direitos!

Passageiro do vapor *Vauban* Herman aportou á Bahia em 15 de março ultimo.

Descarregadas as suas malas para o armazem de bagagens elle ali foi e conseguiu que o escripturario Sebastião Paiva desse ás mercadorias um valor de 250$000 para pagar direitos na razão de 50 %. Pagando, como acima dissemos, esses direitos ainda accrescidos de umas differenças, na importancia total de 147$245, retirou-as.

Feito isso, arranjou a factura falsa da Casa Bernardo Sender, e o despacho de cabotagem para aqui, e se não fosse o sr. Lindolpho Camara ter feito o que fez estaria a estas horas com o seu contrabando na rua, livre e desembaraçado!

Os direitos desse contrabando que o seu autor vae pagar em dobro, sobem a cerca de 5:000$000.

A FELICIDADE

Declaro que: o estomago e o intestino me tiravam o prazer de viver, a prisão de ventre me causava vertigens, vista escura, e me aquecia a cabeça; a digestão me causava mão estar, azia, palpitações, vomitos, dôres no estomago; os remedios que usava não conseguiam alliviar-me; agora trabalho feliz e satisfeito, porque consegui com o uso exclusivo das grandes e beneficas PILULAS DO ABBADE MOSS, ver-me livre dos meus terriveis incommodos; não soffro mais do estomago nem tenho mais prisão de ventre, sinto bem estar, saúde e portanto vontade de trabalhar.

E para que conste a todos os que soffrem passo o presente.

GASPAR SANTOS AGUIRRE.

Rua do Carmo, 19.

Em todas as pharmacias e drogarias. — Agentes geraes: *Silva Gomes & C.* — Rua de S. Pedro 42 — Rio de Janeiro. (11304)

Um pedido dos viajantes da Linha Auxiliar

Os habitantes das localidades situadas na Linha Auxiliar da Central do Brasil, pedem-nos solicitemos do dr. Gonçalves Barbosa o restabelecimento do antigo horario, visto que o actual não satisfaz.

Pedem ainda o restabelecimento do trem das 12 e 40 da madrugada, da estação de Alfredo Maia.

Guaraná!

Poderoso fortificante e restaurdor das funcções organicas: **CORAÇÃO, ESTOMAGO, FIGADO, RINS, INTESTINOS**, de grande acção **DIURETICA**, e efficaz preservativo contra todas as molestias. Bastão — 1ª qualidade, 4$; Bastão — 2a qualidade, 3$000.

Deposito geral: Charutaria Pará — **OUVIDOR, 120.** (8351)

TIRO DE GUERRA N. 525

Reune-se hoje, ás 4 horas e meia da tarde, na séde da Liga da Defesa Nacional, a directoria do Tiro de Guerra 525 (de Imprensa).

INTESTINOS — Ficam livres e regularisados com a agua "Excelsior". Tel. N. 3032. (8886)

PO de ARROZ MILA Inegualavel em: Adherencia, Perfume, Pureza e Preço. Caixa 2$500. Na perfumaria A' GARRAFA GRANDE, rua Uruguayana, 66 e perfumarias de 1ª ordem. (9745)

O Commissariado

— :—

Uma firma multada em 10:000$000 por exportar assucar

Do dia 20 de abril até hontem, o Commissariado expediu 2.023 guias para aquisição de kerosene que correspondem a 4.300 caixas, ou sejam 8.600 latas. Esse kerosene foi fornecido ao commercio retalhista do Districto Federal. Hoje serão attendidos os pedidos de fornecimento num total de 50 caixas e para amanhã está aquelle departamento agindo de modo a poder distribuir egual quantidade.

— Os fiscaes do Commissariado multaram hontem, por infracção da tabella de preços, as seguintes firmas:

A. Ribeiro de Albuquerque, rua Ypiranga n. 142, em 500$; Oliveira & Soura, rua do Mattoso n. 65, em 300$; Lemos & Ribeiro, rua da Misericordia n. 42 e Ernesto Machado, rua de Catumby n. 100, em 200$ cada um.

— Foi recolhida á thesouraria a quantia de 700$ de multas impostas a infractores.

— Na representação que lhe fez ha dias o funccionario da secretaria do Commissariado da Alimentação Publica, dr. João Firmino Corrêa de Araujo, o dr. L. R. Vieira Souto, proferiu o seguinte despacho:

"Pelos documentos juntos verifica-se que a firma Hermano Barcellos, desta praça, usando de processos fraudulentos para illudir as determinações do Commissariado, exportou para Buenos Aires, sem a precisa licença, quatorze mil saccos de assucar. Essas exportações foram effectuadas no periodo decorrente de 3 de setembro a 5 de dezembro de 1919, periodo durante o qua, não era licito despachar assucar para o exterior senão quando seu stock nesta praça excedesse de cento e setenta mil saccos (doc. n. 10.)

De facto, o então commissario, dr. Leopoldo de Bulhões, com o fim de evitar a falta de assucar no mercado do Rio sujeitára as suas exportações ao regimen de licença, só permittindo saidas quando aquelle limite minimo de cento e setenta mil saccos fosse ultrapassado.

Nessas condições conseguiram licença varios exportadores entre os quaes, convém assignalar, o mais bem aquinhoado foi precisamente a firma Hermano Barcellos.

Não obstante essa situação vantajosa, a alludida firma intentou e conseguiu fraudar as ordens do Commissariado, usando do artificio de solicitar licença para remetter assucar para praças nacionaes (o que independia de tal licença), via Buenos Aires, e neste porto descarregando a mercadoria. Desse modo Hermano Barcellos obteve licença para effectuar os seguintes despachos:

Para Uruguayana:

1000 saccos em 3 de setembro de 1918, pelo vapor "Phidias"; 3.000 saccos, em 31 de setembro de 1918, pelo vapor "Enelyd"; 2.300 saccos, em 1 de outubro de 1918, pelo vapor "Cavour"; 2.000 saccos, em 27 de novembro de 1918, pelo vapor "Amiral Ponty"; 700 saccos, em 5 de dezembro de 1918, pelo vapor "Dryden"; total: 9.000 saccos.

Para Corumbá:

3.000 saccos, em 27 de novembro de 1918, pelo vapor "Amiral Ponty".

Para Itaqui:

2.000 saccos, em 14 de novembro de 1918, pelo vapor "Cavour".

Desses quatorze mil saccos nenhum, até hoje chegou a destino, como se verifica pelos telegrammas dos inspectores das alfandegas de Uruguayana, Corumbá e Itaqui, (docs. ns. 8, 9, 12, 13 e 14) e ficaram todos na capital argentina.

Pelo documento n. 11, fls. 16 v. 17 (officio do Ministerio das Relações Exteriores da Republica Argentina, datado de 5 de fevereiro de 1919, em resposta ao officio da nossa Legação ali), se verifica que dos manifestos dos vapores "Cavour", "Phidias" e "Amiral Ponty", constavam varios despachos de assucar, nenhum dos quaes em transito para qualquer porto brasileiro, sendo todos destinados a Buenos Aires. Apenas no manifesto do vapor "Dryden" figurava o despacho, em transito para Uruguayana, de 700 saccos de assucar consignados ao London Brazilian Bank que, aliás, não tem agencia naquella cidade nacional. O facto, porém, é que, até a presente data, nem essa nem qualquer das outras partidas chegou ao destino aqui indicado, nos despachos, por Hermano Barcellos.

Está evidente, pois, a burla posta em pratica pela referida firma. Tendo baixado a menos de cento e setenta mil saccos o stock do assucar nesta capital, condição em que o Commissariado não permittia saidas, a firma Hermano Barcellos não trepidou em armar o "truc" de fingir despachar assucar para o interior, em transito por praças estrangeiras, onde effectivamente o fez desembarcar, exportando assim, clandestinamente, quatorze mil saccos do genero, sem o pagamento das devidas taxas.

Como, com esse procedimento, haja Hermano Barcellos desrespeitado positiva determinação do Commissariado, violando as disposições do artigo 2º, n. 1 do decreto 3.533, de 3 de setembro de 1918; artigo 1º, n. II, letra (a), do regulamento que baixou com o decreto 13.193 de 13 de setembro tambem de 1918; e letra (l) do artigo 2º do decreto 13.069, de 12 de junho do mesmo anno e seja, assim, passivel das penalidades que as mesmas leis comminam (artigo 5º do citado decreto 3533 e 8º do regulamento a que se refere o decreto 13.193), aos que as infringem, e considerando mais a intenção irrecusavel do dolo, a malicia e a importancia da casa infractora (artigo 9º paragrapho 4º do decreto 13.193), imponho-lhe a multa de dez contos de réis (10.000$000) que devem ser recolhidos á thesouraria do Commissariado no prazo de cinco dias uteis".

Intime-se. — Rio de Janeiro, 12 de maio de 1919. L. R. Vieira Souto.

AOS SRS. COMMERCIANTES E INDUSTRIAES

Sendo o "O ESTADO DE SÃO PAULO" um dos jornaes de maior circulação em todo o BRASIL, aconselhamos os SRS. COMMERCIANTES E INDUSTRIAES a fazerem a sua propaganda no referido jornal, pois que o resultado obtido com os seus annuncios, será recompensador.

A Succursal deste importante orgão da imprensa paulista, acha-se installada á Avenida Rio Branco 137, 2º andar (elevador). Telephone, Central n. 2577. Rio de Janeiro. (11113)

LLOYD BRASILEIRO

O sr. Barbosa Lima assignou hontem, os seguintes actos:

nomeando o sr. Ubaldo Lobo, ex-sub-director da Contabilidade para inspector da Contabilidade incumbido da fiscalização da escripta das agencias;

demittindo o sr. Roberto Rudge do logar de ajudante do sub-director do Expediente;

nomeando para o mesmo o sr. Victor Hugo Aranha que continuará a exercer em commissão o cargo de secretario do director-presidente;

nomeando chefe interino do Contencioso, departamento creado pelo novo regulamento, o sr. José Ignacio Teixeira de Andrade;

removendo da secção do Expediente para a do Contencioso, onde servirá como ajudante, o 2º escripturario Olegario de Carvalho Neiva, que nesta data é promovido a 1º escripturario;

removendo com egual categoria, o ajudante do consultor, sr. Celio Machado para a secção de faltas e avarias;

nomeando chefe desta secção o funccionario da Contabilidade, sr. Eduardo Cyrillo da Silva Araujo, e

transferindo o chefe da secção de faltas e avarias, sr. José Mendonça Furtado para a secção de Estatistica.

— A directoria do Lloyd telegraphou hontem ao commandante do paquete *Campos*, ex-allemão *Assumpcion*, determinando a sua partida para Nova York, com escalas, por Cardiff, onde receberá carvão.

— A agencia de Santos communicou que o paquete *Uberaba* já começou a carregar. A sua chegada aqui será a 20 e a 26 partirá para Nova York.

— A directoria do Lloyd expediu ordens para que a tripulação do paquete *Leopoldina*, ex-allemão *Blucher*, cedido ao governo francez, desembarcada em S. João do Porto Rico siga no mesmo navio para Nova York, de onde será repatriada pelo *Benevente*.

— Foram feitas, hontem, no Lloyd, as seguintes designações: 1º radio-telegraphista do *Aymoré*, Saint Clair Teixeira de Azevedo; 1º piloto do *Tabatinga*, Paulo Pedro Poncy; enfermeiro do *Pyrineus*, Augusto Marques; 5º machinista do *Acre*, Walter Brandt; praticante de machinas do *Tabatinga*, José Joaquim de Abreu [illegible] praticante de taifeiro do [illegible] Accacio Xavier.

— O paquete *Pyrineus*, [illegible] do Maranhão e escalas trouxe para o Rio 11.906 volumes, em transito para Santos, 553, [illegible] Porto Alegre 588, num total de 12.494.

O *Pará*, entrado de Manáos e escalas trouxe para o Rio [illegible] volumes e em transito para [illegible] 20 e para Porto Alegre [illegible] total de 9.435.

— O *Minas Geraes* trouxe [illegible] para o Rio; em transito para Bahia, 4.377; para Maceió [illegible] para Recife, 16.558; para [illegible] 1.782; para o Pará, 5.8[illegible]; para Manáos, 987, num total de [illegible]

KOLA SOEL

E' infallivel na anemia, fraqueza. Tonifica o coração, os nervos, os musculos, o cerebro, cura as molestias do estomago

A' venda: Araujo Freitas & Ca.

SOCIEDADE BRASILEIRA DE SCIENCIAS

Presentes os professores Juliano Moreira, Costa Lima, Miranda Ribeiro, Bruno Lobo e Mello Leitão e os drs. Lauro Travassos, Arthur Moses, Henrique Aragão, Alberto Childe e Adolpho Lutz, foi lida e approvada a acta da sessão anterior.

O dr. Alberto Childe fez uma interessante communicação sobre a origem da linguagem; o professor Mello Leitão fez uma exposição sobre duas especies de bentinos na bahia do Rio de Janeiro e o professor Miranda Ribeiro occupou a attenção da Sociedade com um excellente estudo sobre a systematica dos Psittacideos, dando uma chave geral das aves.

AU LOUVRE

HOJE

Abertura da Estação de Inverno

DESLUMBRANTES SORTMIENTOS !!!

PELLES, RENARDS — E — ARMINHO

Casacos em gercy de seda e de algodão — Agasalhos os mais modernos — Cobertores aos milhares

No 1º andar, servido por elevador, encontram as Exmas. Familias em exposição os mais modernos Vestidos, Chapeos e Costumes proprios para a Estação.

Visitae o AU LOUVRE e examinae seus sortimentos e preços

11507 — CARIOCA 14

Unica verdadeira cura da hernia ou QUEBRADURA

Sem operação, por meio do Cinto Herniario Electrico do PROFESSOR LAZZARINI — Medalha de Ouro — Paris — Estabelecimento Orthopedico fundado desde 1912.

Rio de Janeiro — Avenida Gomes Freire, 124

ESQUINA DA RUA DO REZENDE

Neste grande estabelecimento os Srs. doentes encontrarão maravilhosos apparelhos feitos sob medida, para a CONTENÇÃO E CURA das mais volumosas quebraduras.

Essas cintas electro-orthopedicas, sem nenhuma mola de ferro, leves, invisiveis e suaves, permittem ao enfermo montar a cavallo, fazendo qualquer trabalho ou fadiga, ficando completamente curado em pouco tempo, sem operação alguma.

Cura da obesidade, ventre caido, rins moveis, hernia umbilical

O professor LAZZARINI estará pessoalmente até o dia

20 de Maio

Innumeros attestados de cura.

Illmo. Sr. Prof. Lazzarini.

Eu, Joaquim Anthero de Carvalho, segundo tenente da Brigada Policial do Districto Federal, attesto a bem da verdade, que tendo usado durante tres mezes a cinta Herniaria do Prof. Lazzarini, fiquei completamente curado de uma Hernia inguinal direita que me atormentava ha cerca de dez annos. Autoriso o mesmo professor a fazer uso deste, como melhor lhe aprouver. — Rio de Janeiro, 12 de abril de 1919 — JOAQUIM ANTHERO DE CARVALHO. — Devidamente legalisado pelo Tabellião Dr. Fonseca Hermes, aberto de dez ás 5 da tarde. (D. [illegible])

Cinema Americano — COPACABANA

HOJE — Mais um espectaculo magestoso, mais um programma sensacional constituido por duas joias cinematographicas, merecendo o especial destaque o arrebatador film: — ETERNA TENTADORA, producção sublime da Paramount, tendo como principal interprete Lina Cavalieri; completa o programma o empolgante film O TORMENTO.

Sabbado — Dia da moda, mais um espectaculo deslumbrante constituido por 2 films arrebatadores: No seu papel", por Kitty e, "Prazer de namorar", por Seena Oven. (D 27586)

Cinema SMART — 214 — Boulevard 28 de Setembro — 216

Hoje! Hoje! Hoje! TOM MIX, famoso cow-boy **Amor de gaúcho** (5 actos da Fox) ANNA NILSSON, no emocionante film **O codigo moral** (5 actos)

Sabbado — 2ª e ultima época do grandioso film "Joanna d'Arc", grande triumpho de Geraldine Farrar. (649)

Cinema VELO — Rua Haddock Lobo, 192

Hoje! Hoje! Hoje! Antonio Moreno e Pearl White nos ultimos episodios. **A CASA DO ODIO** 19º e 20º séries — A revelação do segredo que envolve o famigerado "Monstro encapusado". **O NOME IMMACULADO** 5 actos, por Jean Sothenn. (D 26685)

Cinema Andarahy — B. Mesquita 640. Tel. V. 2698 — HOJE e AMANHÃ —

V. Ex. já viu ULTUS? Mas... quem é ULTUS? Ou antes, que é ULTUS? simplesmente um triumpho que hoje será exhibido; as duas primeiras séries neste cinema, um romance de Gaumont, uma maravilha.

2ª parte — 1ª época, em 6 grandes actos: "Sophia de Kravonia". Este drama é em duas épocas. (D 27631)

Cinema Haddock Lobo — Rua Haddock Lobo, 20 — Telephone Villa 480

-:- TOSCA -:- 5 actos da Paramount — (Pelicula nova), por Pauline Frederick — Grande orchestra — **SUPREMACIA** Drama em 6 partes da Goldwyn, pela famosa Mae Marsh. Todos os domingos matinée, á 1 hora. (D 24615)

Cinema Modelo — Rua 24 de Maio, 287

Hoje! Hoje! Hoje! SESSUE HAYAKAWA, em **A ESPADA DO DUQUE** (5 actos, Paramount) **IDYLIO DUPLO** (O melhor film da encantadora BESSIE LOVE

Sabbado — "Rolleaux Invencivel" e "Hypocrisia". (2580)

Cinema Mattoso — Praça da Bandeira

Hoje! Hoje! Hoje! **HYPOCRISIA** 5 actos, pela celebre Catherine Calvert **REVISTA UNIVERSAL** (Actualidades) **Rolleaux Invencivel** (14º e 15º episodios)

Sabbado — A espada do duque, por Hayakawa e Idylio duplo, por Bessie Love.

Cine TIJUCA — Praça Saenz Pena — Tel. Villa 3655

Acção heroica Film da Paramount, em 5 actos por Wallace Reid e Anna Little **Corrida de leões no Expresso da 1|2 noite** 2 actos comicos, da Fox **TRISTE AMOR** Drama em 6 partes, da fabrica "Milano". (D 24615)

Cine Boulevard — 163, Boulevard 28 de Setembro

— HOJE e AMANHÃ — um programma de successo. William S. Hart, o mais perfeito interprete dos typos do Far-West. Apresenta-se hoje no grande cine-drama, em 5 longos actos **APOSTOLO MODERNO** mais um artista querido do povo. Monroe Salisbury no drama de aventuras, em 5 grandes partes **O Martyr mudo**

Sabbado — Sophia de Kravonia — 1ª época. (D [illegible])

THEATROS DA EMPRESA PASCHOAL SEGRETO

HOJE — QUINTA-FEIRA, 15 DE MAIO DE 1919 — HOJE

S. JOSE'

Companhia Nacional, fundada em 1 de julho de 1911 — Direcção artistica de Eduardo Vieira — Regente, maestro Bento Mossurunga.

3 -- Sessões -- 3 — A's 7, 8 3|4 e 10 1|2 — A burleta de grande successo Original do dr. Freire Junior

Flor do Mal

Protagonista — OTTILIA AMORIM — VERDADEIRA FABRICA DE GARGALHADAS

A seguir: O GARGANTA

Domingo — Matinée promovida por Alvaro Fonseca e Mario Brandão

S. PEDRO

Grande Companhia Nacional de Operetas e Melodramas (Genero do Theatro Chatelet, de Paris) — Direcção artistica de Eduardo Vieira — Maestro regente da orchestra Luiz Moreira

-:- -- NÃO HA ESPECTACULO -- -:- para se proceder ao -:- ENSAIO GERAL -:- da peça de grande espectaculo (do repertorio do THEATRO CHATELET, DE PARIS), em 3 actos, 13 quadros e uma apotheose, original de GAVAULT BERR e VELY, adaptação e traducção do conhecido escriptor Azeredo Coutinho — Musica do maestro Soriano Robert

Aventuras do Capitão Corcoran

ESTRÉA dos actores ALVES DA CUNHA, Procopio Ferreira e da actriz Nair Alves.

AMANHÃ -- Duas sessões -- AMANHÃ

Maison Moderne

O mais confortavel estabelecimento de diversões, onde não são poupados esforços para corresponder á sympathia e preferencia do numeroso publico que o frequenta.

Films de HOJE: Rolleaux Invencivel (15ª e 16ª séries) Tragedia reveladora

CINEMA OLYMPIA — Films de HOJE: Rolleaux Invencivel — Tragedia reveladora (15ª e 16ª séries)

CARLOS GOMES

Companhia Nacional de Comedias e Vaudevilles — Empresa MOURA, A. & C.ª — Direcção artistica do actor A. SAMPAIO

2 -:- SESSÕES -:- 2 -:- A's 7 3/4 e 9 3/4 — SOIRE'ES CHICS DEDICADAS A' SOCIEDADE ELEGANTE -:- ULTIMAS REPRESENTAÇÕES -:- da grande fabrica de riso **O truc do Bernardo**

BRILHANTE DESEMPENHO DE TODA A COMPANHIA. Ricos mobiliarios da CASA MOREIRA MESQUITA.

AMANHÃ — Primeiras representações da bella e fina comedia em 3 actos — OS MARIDOS DE SUZETTE — Scenarios novos de Angelo Lazary.

A seguir — O ALMOFADINHA comedia em tres actos de Oduvaldo Vianna.

PAVILHÃO 7 DE SETEMBRO

RUA MARIZ E BARROS, 183

Empresa: L. CEVEDO — Direcção artistica: Z. TAMBERLYCK

Hoje - Quinta-feira, 15 de maio - Hoje

Imponente festa de caridade que o Exmo. Sr. Luiz Cevedo, offerece generosamente á caixa de caridade da "A REGENERADORA", fundada em 4 de agosto de 1876, em reconhecimento pelo auxilio que tem recebido do publico desta capital

— 1ª PARTE —

1º — Ouverture pela BANDA.
2º — Acrobacia moderna e força Dental, por LOS COUDRS.
3º — Entrada comica pelos reis do riso ALFREDO e CHICHARRO.
4º — Soberbo acto de Foulies Bergeres pelos artistas: Tamberlyck, Herminda Santos, Irene, Ursulina, Apparecida, Mócoca, A. Dourado, Jayme e Sr. Cevedo.

— 2ª PARTE —

1º — Ouverture pela BANDA.
2º — Discurso pelo delegado da directoria da A REGENERADORA, agradecendo a Empresa e ao Publico.

— 3ª PARTE —

A espirituosa burleta:

-:- REDONDO E QUADRADO -:-

em que toma parte toda a companhia.

A directoria declara que na secretaria, á rua General Pedra n. 148, e na bilheteria, poderão obter bilhetes: Cadeiras, 2$000; camarotes, 10$, geraes, 1$000.

A COMMISSÃO DE CARIDADE: — D. Delmira Pinto Lopes, (professora), d. Cecilia de Campos Gentil, d. Octavia Campeão de Moraes, Senhorita Jandyra Veiga (professora), senhorita Marcia A. Freire de Andrade, senhorita Zeny de Oliveira Coelho, Alvaro Moreira, capitão Aurelio Ferreira Cardoso e dr. Nestor Joaquim da Lima. (11316)

THEATRO RECREIO

Companhia Dramatica Nacional, da qual faz parte a actriz ITALIA FAUSTA

Hoje - A's 8 ½ - Hoje

DEFINITIVAMENTE ULTIMA REPRESENTAÇÃO da peça em tres actos e quatro quadros, de grande espectaculo

A Cartomante

Brilhante trabalho de Italia Fausta

Os restantes papeis pelos principaes artistas da companhia.

Scenarios de grande effeito pintados por Angelo Lazary.

Em ensaio — THEREZA RAQUIN.

O espectaculo a realizar-se hoje, para a herma Dias Braga, ficou transferido para o dia 20. (D 28103)

ELECTRO-BALL-CINEMA — Empresa Brasileira de Diversões

51 -- Rua Visconde do Rio Branco -- 51

Elegante e confortavel estabelecimento de diversões, que se recommenda pela distincção do publico que o frequenta

— — — Exhibições cinematographicas dos melhores fabricantes de films — — —

HOJE — Quinta feira -- Programma Novo — HOJE

Capricho dos Homens

Drama em 4 actos e uma comica de pyramidal successo

EXERCICIOS DE ELECTRO-BALL

BILHARES — OUTRAS DIVERSÕES — BANDA DE MUSICA MILITAR — DAS 16 A'S 24 HORAS —

AO ELECTRO-BALL-CINEMA!

AS DIVERSÕES COMEÇARÃO A'S 16 HORAS EM PONTO (D 27028)

THEATROS DA EMPRESA JOSE' LOUREIRO

LYRICO

Companhia Italiana de Operetas — VITALE —

Hoje - A's 8 3/4 - Hoje

Primeira representação da opereta em tres actos

Addio, Giovinezza!..

Cantada pelos artistas: Pina Gioana, Lena Melly, D. Polizzi, Bertini, Cavestri, Osella, Podersai e Pompei

Amanhã — Primeira representação de SONHO DE VALSA.

Em ensaios — LA SIGNORINA DEL BAR — Absoluta novidade.

PALACE

Companhia Portugueza Maria Mattos — Mendonça de Carvalho

Hoje - A's 8 3/4 - Hoje

A engraçadissima comedia

O SENHOR ROUBADO

MARIA MATTOS, colossal na sua creação de "Dona Patrocinia"

Amanhã, ás 8 3/4 e todas as noites, o maior exito do dia! — O SENHOR ROUBADO —

A seguir — A notavel peça ingleza "KIT" — Breve — Estréa do actor-comico ALEGRIM — "O commissario de Policia".

REPUBLICA

Circo Risol & Canales

Hoje - A's 2 ½ - Hoje

MATINE'E com distribuição de bons ás creanças — "CORRIDA DE TOUROS" Sampaio e Gosta Gosta.

— A'S 8 3/4 —

Todas as estreas da semana. Crescente successo do TOURO. O jockey mundial Mr. CAIA[illegible] em novos truccs.

Amanhã, ás 8 3/4 — Espectaculo variado.

Bilhetes á venda das 11 ás 5 horas, na Casa Lopes Fernandes — Avenida Rio Branco, 138, e dahi deante nos theatros.

REPUBLICA — Em 3 de junho — Estréa da companhia AURA CHABY.

LYRICO — Em fins de maio — Estréa da GRANDE COMPANHIA HESPANHOLA DE COMICA E OPERETAS — AMPARO ROMO — PEPE VINAS. — A companhia já embarcou em Barcelona no vapor "Balines", directamente para o Brasil. (D [illegible])

NO MUNDO DA TÉLA

Como se entrevista uma estrella de cinema

III

Uma parelha de coices em Noé que ... de catrambias... Tratemos de coisas mais interessante... [illegible]

[illegible]

"Miss Innocencia"

[illegible]

"Ama-me!"

[illegible]

"O chicote"

[illegible]

"Intervenção"

[illegible] ... O outro acha logo meio de casar a filha do millionario que, como nos disse, é uma invenção deste. ... em torno desse episodio que gira drama a que dão o melhor de seu talento Henry Kolker e Emmy Wehlen ... estreante no Rio, mas cujo agra-

lo é certo, a avaliar pelas referencias favoraveis que a imprensa americana lhe faz frequentemente.

"O cabaret"

No Odeon apresentam-se hoje ao publico, em um mesmo film, nada menos de cinco estrellas: June Elvidge, Carlyle Blackwell, Mac. Quarrie, Montagu Love e John Bowers. [illegible]

"Nas garras do leão"

Maria Walcamp, a destemida actriz, a audaz cavalleira, que conta no Rio milhares e milhares de admiradores desde os famosos tempos da *Herança fatal*, reapparece hoje no Iris [illegible]

O programma do Paris

[illegible]

"O cavalleiro fantasma"

[illegible]

Nos bairros

[illegible]

film de Carey "Por mão de mestre", preenchem hoje o programma do Mattoso, [illegible]

Um film tornado opera

[illegible]

Exhibir sem annunciar...

[illegible] ... exhibir films sem fazer annuncios, é o mesmo que piscar o olho a uma moça na sala ás escuras"!

Varias

— O cinema veiu projectar na tela detalhes interessantissimos, que têm todo aspecto de uma verdadeira revelação, a psychologia da alma dos seres chamados irracionaes...

O movimento da alma animal manifesta-se pelos olhos e estes supprem a linguagem. Todas as emoções psychicas acham um meio de expansão no orgão ocular. Os olhos delles exprimem dôr e alegria, melancolia e animação, angustia e desembaraço, amor e odio!...

— A primeira producção de Mary Pickford, depois que ella saiu da Paramount e da Arteraft será "Daddy das pernas compridas", que já vae muito adiantada.

— Morreu com a hespanhola, em Norte America, a esposa do sr. Laemmle, director da conhecida fabrica Universal.

— Jean Sothern, cujos films chegaram ha pouco ao Rio, já não está mais no cinema. Como os leitores se devem recordar a estréa de Jean Sothern foi feita no Rio com o soberbo film em series "Mysterios de Myra", e o segundo "As duas orphãs".

"International Cinema"

Revista mensal americana de grande formato, em papel couché, em inglez, francez, hespanhol e portuguez!

Chegou o terceiro numero!

Retratos de pagina, de Annita Stewart, Alice Joyce, Carlitos, Virginia Pearson, G. Farrar e seu marido, além de outros menores.

Rua Gonçalves Dias n. 78, e Avenida Rio Branco, 137.

(11253)

Descarrillamento no ramal de Santa Cruz

No ramal de Santa Cruz, descarrilou hontem, pela manhã, a locomotiva do trem S S 3.

Não houve desastre pessoal a registrar.

Monte Pio da Familia

Rio de Janeiro, 14 de Maio de 1919. — Illms. srs. directores do "Monte-Pio da Familia" — São Paulo.

Prezados srs.

Tendo recebido hoje na agencia dessa importante sociedade nesta capital, a quantia de dez contos de réis (10:000$000), importancia do seguro de vida ahi instituido em nosso favor, pelo nosso fallecido pae, HERMANO EMILIO ROLTGEN, attendendo a presteza com que foi por vv. ss. determinado o respectivo pagamento — o que, aliás, é uma praxe rigorosamente seguida pelo "Monte Pio da Familia", na sua "Carteira Actuarial" e que, em parte, lhe têm valido o successo alcançado, cumpre-nos, todavia, apresentar a vv. ss. os nossos agradecimentos e votos que fazemos pela crescente prosperidade de tão util e seria instituição.

Reiterando a vv. ss. os nossos protestos de subida consideração, nos firmamos com apreço. — De vv. ss. atts. crds. obrs. (assignado) *Octavio Emilio Roltgen, Alice Roltgen Libutti.*

Assignado como testemunhas: — *João Baptista Couto, B. Wachneldt Junior.*

(D 26952)

Ecos do furto occorrido no Museu da Marinha

Noticiámos, ha dias, que fôra impetrado um *habeas-corpus* em favor do servente do Museu de Marinha, Antonio Quirino de Faria, preso no quartel do Batalhão Naval, accusado de estar envolvido no furto ultimamente verificado naquelle Museu.

Allegou o impetrante que o paciente era paisano e escapava á jurisdicção militar.

Solicitadas as informações necessarias, o dr. Raul Martins, juiz da 1ª vara federal, a quem foi impetrada a ordem, julgou-se incompetente para decidir sobre o pedido, exarando hontem o seguinte despacho:

"Segundo o art. 20 do decreto n. 10.800, de 11 de março de 1914, os empregados da Bibliotheca, Museu e Archivo da Armada, estão "sujeitos a todas as regras e condições da disciplina militar e legislação penal em vigor na Armada".

Ora, o paciente dizem as informações prestadas pelo Ministerio da Marinha, além do furto de diversos objectos do Museu que lhe é attribuido e cujo inquerito já foi remettido á Procuradoria Criminal da Republica aggrediu "a um funccionario no recinto de uma repartição militar", tendo sido por isto recolhido preso no quartel do Batalhão Naval, onde continúa, por ordem do official superior, director da mesma repartição.

Nestas condições julgo-me incompetente para conhecer da impetrada ordem de *habeas-corpus*."

SERVIÇO MILITAR

Sorteados chamados a comparecer á 5ª região

O sorteado Cesar Augusto de Mello Cunha está sendo convidado a comparecer, com urgencia, ao quartel general da 5ª região militar, na repartição do serviço de recrutamento da 15ª circumscripção, afim de ser submettido a nova inspecção de saude, visto ter terminado o prazo de quatro mezes que obteve para seu tratamento, em 13 de janeiro do corrente anno.

O sorteado José Alves da Silva, filho de Antonio Alves, empregado na rua Marechal Floriano numeros 197 e 203, está sendo convidado a comparecer ao quartel general da 5ª região, na repartição do serviço de recrutamento, afim de prestar umas informações.

O nocturno mineiro chegou hontem com atrazo

O trem N. 2, nocturno mineiro, chegou hontem á "gare" da estação da praça da Republica, com 1 hora e 40 minutos de atrazo, devido a um accidente occorrido com o trem de cargas C 61, em Parahyba do Sul.

E' de grande vantagem que as senhoras leiam com attenção o seguinte:

A Saude da Mulher

cura todos os incommodos uterinos, desde os accidentes da puberdade até os incommodos da edade critica.

(8616)

A Liga do Commercio e o regulamento sobre facturas consulares

Foi lido no expediente da sessão de hontem da Camara o seguinte officio da Liga do Commercio, acompanhado de longo memorial:

"A lei n. 3.644, de 31 de dezembro de 1918, restabeleceu quasi que integralmente, as disposições que sobre o assumpto tratou a lei 651 de 1899, que creou as Facturas Consulares no Brasil; lei essa revogada, em virtude da sua impossivel exequibilidade, pelo regulamento que baixou com o decreto numero 1.103, de 21 de novembro de 1903, que, apezar de não ser perfeito, veiu, entretanto, harmonizar, em parte, a situação creada pela lei 651.

O honrado sr. ministro da Fazenda, em vista das ponderações que a Liga do Commercio teve a honra de apresentar-lhe, resolveu prorogar por quatro mezes o prazo estabelecido para a execução do novo regulamento sobre facturas consulares, decretada pela referida lei n. 3.644, dando, assim, tempo para que o Congresso Nacional, tomando conhecimento das reclamações do commercio, resolva o assumpto como julgar conveniente.

A Liga do Commercio, no Memorial que este acompanha, esforçou-se por demonstrar, e pensa ter conseguido demonstrar, que esse regulamento é, por um lado praticamente incapaz de conseguir o seu objectivo; pelo outro, é positivamente oppressivo, iniquo, vexatorio, para o commercio em particular e, em geral, para todas as classes que trabalham e produzem.

A Liga espera, pois, do patriotismo e do espirito de justiça de v.v. e.ex., srs. membros da Camara dos Deputados, que, attendendo ás razões que expende, vos digneis legislar no sentido de revogar ou modificar esse regulamento, cujos dispositivos, sem trazerem nenhuma vantagem para o fisco, exigem grandes sacrificios do consumidor e do commercio.

Queiram v.v. e.ex. acceitar a segurança da nossa mais elevada e respeitosa consideração. — *Alfredo A. V. Ferreira*, presidente; *J. Martinho Nobre*, secretario."

A TRANSFERENCIA DOS TITULOS BRASILEIROS

O sr. Mauricio de Lacerda apresentou hontem á Camara o seguinte requerimento:

"Requeiro que, pelo intermedio da mesa, o governo informe, com a maior urgencia, se tem conhecimento official da projectada transferencia dos titulos de emprestimos brasileiros na Europa aos Estados Unidos, como pagamento estes, num encontro de contas, dos emprestimos que adeantaram naquelle continente, durante a guerra, á França e á Inglaterra."

A IDEAL

MOVEIS A PRESTAÇÕES

74 F. VEIGA & Cª

S. José

(4123)

DOIS LADRÕES PRESOS

A policia do 23º districto prendeu o ladrão João Sebastião, que ha dias roubou um cavallo de Esothilde Martins, morador á Villa Eugenia n. 15.

Sebastião está sendo convenientemente procurado.

As autoridades do mesmo districto tambem prenderam e estão processando Alfredo Paula Xavier, agarrado quando no interior de uma cocheira, á rua Portella numero 197, em Madureira.

EM TORNO DA CONSTRUCÇÃO DE UM RAMAL FERREO

A Companhia Mogyana de Estradas de Ferro e Navegação, com séde em Campinas, S. Paulo, obteve da Companhia Viação Ferrea de Sapucahy, a concessão para a construcção do ramal de Monte Bello a Santa Rita de Cassia. Como garantia hypothecaria foi dado o referido ramal, pagando ao Estado de Minas, da inscripção de imposto, a quantia de 148:950$, pagamento indevido e illegal por ser o serviço que estava sendo executado de natureza federal.

Accionado o Estado de Minas para a restituição da quantia paga, em primeira instancia foi a acção julgada procedente em parte para condemnar o réo ao pagamento do pedido, menos a importancia de 160 libras que foram destinadas ao resgate de dividas da autora.

Desta decisão foram interpostas duas appellações: uma do Estado de Minas e outra por parte da Mogyana.

Em sua sessão de hontem o Supremo Tribunal Federal, depois de relatado o feito pelo ministro Pires de Albuquerque, proveu o recurso do Estado de Minas, negando provimento á appellação da Mogyana.

Dispensario da Gloria

Este instituto de iniciativa particular tem sido tão bem acolhido pelo publico, que ainda não concluidos os preliminares de sua fundação, já conta numerosos adeptos, dos quaes pelas notas do thesoureiro estão quites 74, sendo muito para notar o facto auspicioso de terem muitas senhoras dado a registro os seus nomes ou pseudonymos. Consta que ainda este mez será realizado, no salão da Associação dos Empregados no Commercio, um concerto offerecido em beneficio do Dispensario, por artistas consagrados e sempre applaudidos. Esta idéa tem sido muito bem acceita, e ha grande procura de bilhetes.

Saldos de verão! Artigos de inverno!

Por preços seductores. Com abatimentos consideraveis.

— NOS —

ARMAZENS BRAZIL

á RUA DA ASSEMBLE'A, 104

Esses grandes abatimentos foram feitos em todos os artigos para permittir a diminuição dos "stocks" e facilitar a reorganização da casa, que está prestes a se estender até á rua Gonçalves Dias, 6.

(11518)

O caso dos furtos no Lloyd

A' 2ª delegacia auxiliar baixaram hontem novamente os autos do inquerito que correu ali para apurar o caso dos furtos no Lloyd Brasileiro. Isto se deu para que sejam esclarecidos alguns pontos do inquerito que o promotor publico julgou obscuros.

O "Darro" traz entre seus passageiros um varioloso

O dr. Theophilo Torres, director geral da Saude Publica recebeu hontem, do commandante do paquete inglez *Darro* um radiogramma communicando que vem, no referido paquete, completamente isolado e sem risco algum para os demais passageiros, um varioloso.

O *Darro* deverá entrar no porto hoje, procedente da Inglaterra.

Caso seja necessario o grande paquete irá no Lazareto.

GONDOLO & LABORIAU EM LIQUIDAÇÃO

Em consequencia do fallecimento do socio Maggiorno Carlos Antonio Gondolo foi requerida ao juiz da 4ª vara civel a liquidação da firma Goondolo & Labouriau.

Hontem, por sentença, a referida firma foi declarada dissolvida, tendo sido nomeado liquidante o socio sobrevivente, Paulo Henrique Labouriau.

TRIBUNAL DO JURY

Condemnado a 30 annos

Entrou hontem em julgamento no Tribunal do Jury o réo Luiz Salvador, accusado de haver no dia 4 de janeiro do anno passado, na casa n. 114 da rua do Livramento, altercando com sua esposa, Maria Billar Salvador, dando-lhe varias facadas que lhe causaram a morte.

O Tribunal condemnou o réo á pena de 30 annos.

TRIANON

Empreza Staffa & Fróes

Companhia Leopoldo Fróes

O ponto preferido pela élite carioca

HOJE-Quinta-feira, 15-HOJE HOJE-Quinta-feira, 15-HOJE

MATINE'E A'S 4 HORAS A's 7 3|4 Soirée A's 9 3|4

Unico dia em que se representa

O GENRO DE MUITAS SOGRAS

3 actos de Arthur Azevedo e Moreira Sampaio

Leopoldo Fróes no Seu Brito um dos maiores successos comicos do illustre actor

Toma parte todo o brilhante elenco do theatro

Amanhã—ás 8 3|4, Espectaculo completo em homenagem aos jornalistas platinos que nos visitam neste momento, com umadas obras primas do theatro brasileiro, original de Claudio de Souza — FLORES DE SOMBRA, 3 actos.

Saudação aos homenageados pelo grande escriptor COELHO NETTO

Versos pelos artistas Adriana Noronha, Leopoldo Fróes, Amalia Rios, Carlos Torres e Armando Rosas

Segunda-feira, 19 — Primeiras da chuva de gargalhada — A Viuvinha do cinema

3 actos em pleno Rio de Janeiro

CASINO THEATRO PHENIX

Arrendatario, Djalma Moreira — Empreza A. Azevedo e A. Serra — Companhia ALEXANDRE AZEVEDO — Tournée Lucilia Peres

HOJE - HOJE

Continuação de um successo sem precedente

Matinée ás 4 horas

Soirée ás 7 3|4 e 9 3|4

63ª, 64ª e 65ª representações da peça que o publico não se cança de applaudir e que é o melhor e mais seguro remedio contra a hypocondria

Graça ás pilhas

Duas horas de gargalhadas

O HOMEM DA CADEIRINHA

O illustre actor ALEXANDRE AZEVEDO, no inglez; A. SERRA, no protagonista; LUCILIA PERES, na esposa; Judith Rodrigues, na sogra féra; João Barbosa, no Anastacio; Soares, no Cavadorsinho; Iracema de Alencar, na Irene, e Mathilde Costa, na Emilia, promettem um milhão de surprezas.

"Mise-en-scène" do actor JOÃO BARBOSA. — Mobiliario Moreira Mesquita — Toilettes da actriz Lucilia da casa Mme. Guimarães, S. José, 80.

Bilhetes no "Jornal do Brasil" até 6 da tarde. Não se acceitam encommendas pelo telephone.

A SEGUIR — A peça em 3 actos, AS DUAS CARAS em que estrearão os distinctos artistas ADELAIDE COUTINHO, EDUARDO PEREIRA, Fulvia Castello Branco, Oscar Soares, Gervasio Guimarães e A. Linhares.

(D 28102)

CINEMA IRIS

Empresa J. Cruz Junior — Rua Presidente Wilson ns. 49 e 51

HOJE - O maior triumpho!

Os 2 primeiros episodios - HOJE

Marie Walcamp

no film em 18 series e 36 partes da UNIVERSAL, exhibido em 9 semanas:

NAS GARRAS DO LEAO

O drama dos mysterios da Africa — das feras terriveis — do deserto pavoroso. O romance em que cada scena é emocionante, cada parte sensacional, cada episodio uma maravilha

Titulos dos Episodios: 1º, Honra de Mulher; 2º, Feras da Floresta; 3º, A Rede do Terror; 4º, O Grito; 5º, O Documento Secreto; 6º, A Cella do Pavor; 7º, O Sorvedouro; 8º, No Harem; 9º, A Pendula Humana; 10º, Entre Chamas; 11, Procurando a Filha; 12º, Traidores; 13º, Mysterio Insondavel; 14º, Supplicio Infernal; 15º, A Ponte da Fé; 16, O Lago do Deserto; 17º, O Poço; 18º, O Fim do Pachá.

Outros personagens: Buck Masterson, RAY HANFORD; Mura, o criado fiel, FRANK LANNING; Capitão Johnson, T. LINGHAN; Ula, o arabe, SAM POLO (irmão da ROLLEAUX); Coronel Leighton, ALFRED ALLEN; Boggart, o traidor, ARRY VAN METEP

NAS GARRAS DO LEÃO é o film mais estupendo no genero, não temendo confrontos e por isso não antecipando a data do apparecimento..

Films em series — só os da UNIVERSAL

No programma — ainda Marie Walcamp em PAREO DECISIVO — um successo — a emoção das corridas!

(D27627

Pathé-Serial-Inicio O CAVALLEIRO PHANTASMA

IDEAL

FOX FILM JUNE CAPRICE INNOCENCIA

HOJE -- ESTRE'A SENSACIONAL -- HOJE

O inicio do magnificente cine-romance! A ultima palavra em séries! O maximo em aventuras!

O maior dos mysterios! O cumulo das surpresas!

Pathé — New York, a fabrica victoriosa, apresenta a nova e estupenda serie em 15 ultra-emocionantes episodios.

O CAVALLEIRO PHANTASMA

E' um turbilhão phantastico de aventuras, as mais extraordinarias, que se desenrolam nas longinquas e pittorescas regiões da California, entre as historicas tribus indias "OS INCAS", um terrivel bando do NOVO MEXICO e os valentes e decididos COW-BOIS do lendario FAR-WEST.

Um desenrolar constante de electrisantes scenas, onde de parte a parte as lutas assumem proporções gigantescas. Corridas vertiginosas e ousadas perseguições, são levadas a effeito em toda parte do terreno!

A ousadia inaudita de uma joven jornalista, posta em pratica, conduze-a ao seio das fanaticas tribus, do Deus do Sol outrora senhores de vastas regiões, ponto de onde irradia toda presente acção.

O CAVALLEIRO PHANTASMA

E' o desconhecido cavalleiro daquellas paragens que a todos intriga e ninguem conhece! E' o mysterioso que montado num fogoso cavallo, surge no horizonte em protecção de alguem! Perseguido por todos numa agilidade UNICA sempre consegue perder-se, ante o insondavel mysterio.

Quem é o CAVALLEIRO PHANTASMA? Que motivos o levam a assim proceder?

E' esta a parte enigmatica a resolver no romance.

Ruth Roland e George Chesebro

São os dois principaes interpretes deste extraordinario film, ao qual soberanamente souberam emprestar o maior dos concursos, fazendo resaltar o maximo da audacia, coragem, abnegação, destreza, arrojo, sangue-frio, ante scenas repletas da mais viva anciedade, e extasiantes lances!

1º episodio - A Noiva do Sol - 3 partes

2º episodio - O principe desapparecido - 2 partes.

No mesmo programma, um sorriso meigo e suave, da artista ideal que, dia a dia, mais adoravel se torna

JUNE CAPRICE

No empolgante enredo, apresentado pela suprema FOX FILM

Innocencia

5 actos baseados num alto estudo, demonstrando determinados erros e defeitos, que se transmittem de paes para filhos, inutilisando educações e preconceitos.

Um bello film, onde ao lado da irradiante graça e ingenuidade, resaltam profundos ensinamentos, indispensaveis ao lar.

Segunda-feira - Gladys Brockwel, a fulgurante estrella, em VIL METAL 5 actos da FOX FILM. - FANNIE WARD, no intenso drama de Pathé-New York - O ROUXINOL JAPONEZ.

(280g4)

O CHICOTE, o extraordinario film dedicado aos "sportmans", que é, indiscutivelmente o maior exito cinematographico do mez, começa hoje a ser exhibido no

Cinema PARIS

O "CHICOTE", cuja exhibição constitue um verdadeiro acontecimento é dividido em

10 longos e arrebatadores actos

As scenas de "sport" são entremeadas de lances dramaticos e passagens de grande emoção como sejam: encontro de trens, desastre de automoveis, corridas de cavallos e outros.

O CHICOTE

é interpretado por verdadeiras celebridades artisticas, entre as quaes Anna Hanlon, Irving Cummings, Paul Mc. Allister, Elvidge e outros. Como extra programma será exhibida UMA HILARIANTE COMEDIA. AVISO: — Em vista da extensão e do preço elevado do custo deste estupendo film, será elle exhibido a preços especiaes.

O "CHICOTE" é um espectaculo que poucas vezes se vêem na vida.

(D. 28,688.)

NOTAS SOCIAES -:- -:- -:-

DATAS INTIMAS

Fez annos hontem a graciosa menina Herminia (Minoca), filha do sr. Arthur Rouband e de d. Laura Rouband.

—:—Passa hoje o anniversario natalicio da gentil senhorita Maria de Souza, filha do sr. Hamilton Teixeira de Souza, estimado capitalista de nossa praça e conhecido "turfman".

—:—Completa hoje mais um anniversario natalicio a gentil senhorita Laurinda Amzalak de Carvalho, tutelada de d. Stella de Carvalho Guerra Duval.

—:—Festejou hontem o seu anniversario natalicio a gentil senhorita Florinda da Silva Caetano, filha de d. Rachel da Silva Caetano.

—:—Viu passar hontem o seu anniversario natalicio a gentil senhorita Praxedes Maria de Queiroz, estimada funccionaria da Light.

—:—Conta hoje mais um anniversario natalicio, a gentil senhorita Anna Braga, filha do sr. Eurico Mario Braga, funccionario da Repartição de Aguas.

—:—O 2° official Joaquim da Silveira Mendonça, do Archivo Geral da Prefeitura, vê passar hoje sua data natalicia.

Os seus collegas de repartição preparam-lhe significativa manifestação, offerecendo-lhe por essa occasião um delicado mimo.

—:—Faz annos hoje o tenente João Albertino Damasceno, official de Justiça da 2ª Pretoria Criminal.

—:—Faz annos hoje o sr. Godofredo Barbauz, sargento da Brigada Policial.

—:—Faz annos hoje o sr. João Baptista de Oliveira, estimado funccionario da Fazenda Nacional de Santa Cruz.

—:—Passou hontem a data natalicia do dr. Lindolpho Camara, inspector da Alfandega, e que por esse motivo foi muito cumprimentado.

—:—Faz annos hoje a galante menina Zena, irmã do dr. Celestino Silveira, representante da "Gazeta do Povo", de Campos, nesta capital.

—:—Faz annos hoje o sr. Valentino Bruno, conhecido negociante desta praça.

* * *

CASAMENTOS

Com a senhorita Stella Muniz Freire, gentil filha do sr. Luiz Muniz Freire, alto funccionario do Banco do Brasil e nosso companheiro de trabalho, contratou casamento o sr. Abelardo Pinto, do commercio desta capital.

—:—Em Estrella do Sul, Minas, realizou-se no dia 6 do corrente o enlace matrimonial do dr. Pythagoras Junqueira Barbosa Lima, clinico na cidade de Iguarapava, Estado de São Paulo, com a senhorita Gertrudes da Nobrega. O noivo é filho do dr. João Paulo Barbosa Lima, auditor de guerra nesta capital, e a noiva é filha do dr. Massilon da Nobrega, juiz de direito daquella comarca, fallecido o anno passado.

—:—Contratou casamento com a senhorita Eliza Alves Barbosa, gentil filha da viuva Alves Barbosa, o sr. Victorino Spada, funccionario do Lloyd Brasileiro.

* * *

CLUBS E FESTAS

O Cupertino Club prospera sociedade dansante, localisada na estação de Quintino Bocayuva, tem organisado para o proximo sabbado o seu baile mensal.

Essa festa, que promette revestir-se de grande brilhantismo, terá o concurso do pianista Horacio Pinto Barboza.

A directoria do Reservista-Club offerece no proximo sabbado, aos seus associados e suas familias o baile, estando na secretaria á disposição dos mesmos os convites para o mesmo.

Attendendo á praxe adaptada em reuniões taes, não haverá convites especiaes.

* * *

ASSOCIAÇÕES

Realizou-se hontem, á 1 hora da tarde, uma reunião da directoria da Associação Beneficente dos Funccionarios da Agricultura, com a presença dos srs. Augusto Arnaldo da Silva Castro, vice-presidente em exercicio; Mario Pinto Machado, 1° secretario; Francisco Pires Ferreira e Olympio Accioly Monteiro, 1° e 2° thesoureiros.

Approvada a acta da sessão anterior, foi deliberado o seguinte: reunir o Conselho Fiscal, no dia 17 do corrente, afim de examinar o balancete do 1° trimestre de 1919; eliminar um associado por incurso no art. 5° do Regulamento dos Emprestimos e art. 11 dos estatutos em vigor; cancellar uma inscripção de um candidato a socio, por falta de pagamento das contribuições; officiar a quatro associados em atrazo, dando-lhes cinco dias para se quitarem; approvar a proposta de d. Laura Norbertina de Almeida Lacerda, para socia; mandar uma commissão ao desembarque do sr. Pedro de Toledo, por occasião da sua chegada da Europa; e tomar conhecimento das declarações de que trata o art. 9°, paragrapho 2° dos estatutos em vigor, assignadas pelos srs. Arlindo Antonio Leal, Victorino da Silva, Sá Freire, Alfredo João Louzada, Paulo Campos Porto, Henrique Dellorge, Hyppolito Japhet de Araujo.

*

A Academia Nacional de Medicina reune-se hoje em sessão ordinaria ás 3 horas da noite.

Ordem do dia: I — Meningites otogenicas, pelo Academico, Francisco Eiras; II — Accidentes de trabalho, pelo Academico Neves da Rocha.

A sessão é publica.

Reune-se hoje ás 8 horas da noite, em sessão ordinaria, o Instituto dos Advogados.

* * *

CLUBS

A noite de sabbado proximo no High Life Club vae ser de verdadeiro encanto e prazer para os seus socios e frequentadores. E' que ali se realizará mais um interessante baile, a que estará presente, certamente, toda a elite carioca, que terá opportunidade de, mais uma vez, deliciar-se com a orchestra "Rag Time Fuzellas" e o *weanon concert*.

Continuam sendo frequentadissimos pela nossa sociedade o *restaurant* e o *bar*, cujo serviço começa ás 7 horas da noite.

* * *

VIDA ESCOLAR

LYCE'E FRANÇAIS — No theatro Polytheama, no largo do Machado, realizar-se-á ás 8 1|2 da noite de hoje a cerimonia da distribuição de premios aos alumnos do Lycée Français que se distinguiram no anno lectivo de 1918.

COLLEGIO PEDRO II — Resultado dos exames realisados hontem: Historia Natural — Francisco Azevedo Nunes, simples, 4. — Reprovado, 1.

* * *

VIAJANTES

Parte hoje, para Sergipe, o dr. Leopoldo Prata, chefe da missão medica que vae debellar a febre amarella naquelle Estado.

* * *

FALLECIMENTOS

Em Eloy Mendes, sul de Minas-Geraes, deu-se ante-hontem, o passamento de d. Irene de Mello Perissé, filha do dr. Joaquim Baptista de Mello e esposa do dr. João Gambetta Perissé.

* * *

MISSAS

Rezam-se as seguintes por alma de: Professora Rita Josephina de Campos, ás 10 horas, na egreja de S. Francisco de Paula; Adelaide Pereira Monteiro, ás 9 horas, na matriz de Santa Rita; Adelaide Augusta dos Prazeres, ás 8 1|2, na egreja de S. Francisco de Paula; viuva Priscilla Olympio Neves de Oliveira, ás 9 horas, na egreja de S. Francisco de Paula; Nair Soares Leitão, ás 9 1|2, na egreja do Rosario; Ubaldo P. da Silva Leal, ás 9 1|2, na egreja de S. Francisco de Paula; Palmyra Leite, ás 8 1|2, na matriz de N. S. da Conceição do Engenho de Dentro; Eugenia Cacemira Monteiro dos Santos, ás 9 horas, na matriz do Sagrado Coração de Jesus, á rua Benjamin Constant; viuva Oliveira Costa, ás 9 1|2, na egreja de S. Francisco de Paula; Leopoldina A. Macedo Ribeiro, ás 8 horas, no Santuario do Coração de Maria, á rua Cardoso, Meyer; Serafim Alves de Faria, ás 9 1|2, na egreja de S. José; dr. Eduardo José de Moraes, ás 9 1|2, no altar mor da egreja de S. Francisco de Paula.

O Real Gabinete Portuguez de Leitura commemora o 83° anniversario da sua fundação

Em commemoração do 83° anniversario da sua fundação, realizou hontem, á noite, o Real Gabinete Portuguez de Leitura uma sessão solenne, que foi presidida pelo dr. Duarte Leite, embaixador de Portugal, e teve numerosa e selecta assistencia, inclusive a presença de elevado numero de senhoras e de representantes das principaes associações portuguezas: Real e Benemerita Sociedade Portugueza de Beneficencia, Real e Beneficente Caixa de Soccorro D. Pedro V e Lyceu Litterario Portuguez. A mesa da grande solennidade ficou constituida dos srs. dr. Julio Brandão, Paes, secretario da Embaixada, Daniel Pinto Corrêa, consul geral de Portugal, Visconde de Moraes, José Rainho da Silva Carneiro, Alberto de Almeida Pinheiro, Albino de Souza Cruz, Antonio Brisa e o secretario da directoria. Os trabalhos da sessão foram iniciados com a declaração feita pelo sr. embaixador dos motivos da commemoração. Seguiu-se com a palavra o sr. Antonio de Souza Cruz, presidente da directoria, que leu um eloquente e breve discurso.

Occupou depois a tribuna o dr. Albuquerque, que se referiu aos fundadores do Gabinete e aos continuadores de sua obra, pondo em destaque Eduardo de Lemos que foi o principal collaborador da construcção do grande edificio que foi inaugurado em 1880 com o concurso de Ramalho Ortigão e Joaquim Nabuco.

A convite da presidencia, a embaixatriz fez entrega dos diplomas de benemeritos aos srs.: José Antonio de Souza, Jeremias Alves, Barão de Famalicão, Augusto de Castro Lopes Brandão, José Martins da Fonseca, Paulo Felisberto Peixoto da Fonseca, José Antonio Coxito Granado, José Ribeiro Fererira de Meirelles, Antonio Dias Fontes Garcia, Adelino Eduardo Costa Araujo, Francisco Dias Lopes Brandão, Augusto Pinto Reis, Comdor. Antonio Cardoso de Gouvêa e João Manoel de Carvalho.

Falou, por fim, o dr. Pinto da Rocha, que por longo tempo prendeu a attenção do auditorio, produzindo um notavel discurso, que, por diversas vezes, despertou applausos. Começou dizendo:

— Comquanto pareça, esta data que hoje se commemora não é genuinamente portuguesa, porque é tambem intimamente brasileira: tudo quanto interessa o culto do idioma portuguez, commove profundamente a alma do povo brasileiro, porque todas as dores, todas as alegrias, todos os sentimentos e triumphos, glorias e revezes da nossa vida, agitam, vibram, cantam, extasiam e arrebatam o povo através da musica suave, da magua, da graça, da energia, da expansão e da grandeza do enigma commum em que Bernardino Ribeiro celebrou a Menina e Moça, em que Camões cantou os Luziadas; em que Antonio Vieira arrebatou os crentes; em que Bocage sorriu e soffreu, gargalhou e chorou, resou e vociferou; em que Herculano immortalisou, Eurico e Garrett eternisou Frei Luiz de Souza; em que Gonçalves Dias e Alvares de Azevedo, Alencar e Machado de Assis, Castro Alves e Euclides da Cunha, Mont'Alverne e Bilac deram relevo á nacionalidade, traduziram sentimentos novos, despertaram grandezas adormecidas e perpetuaram no hemispherio occidental a vida, o sangue e a gloria de uma raça em que o pensamento latino estria num organismo wisigothico.

Este edificio é um templo erguido a esse pensamento e a este idioma e a essa raça na terra em que o sol ardente apurou entre os annels dos tropicos, com o fulgor da vegetação, com a opulencia mineralogica e com a fecundidade do solo as qualidades do povo de monges e pegureiros que culminou em Nun'Alvares, no Infante de Sagres e no poeta dos Luziadas sob o triplice aspecto geral de guerreiro, de navegador e de lyrico.

E o orador prosegue, referindo-se á bibliotheca nobremente austera, á união dos dois povos, que cada vez se solidifica mais. E se muda nos separa, prosegue:

Porque motivo de alta monta não ha partir desta casa de Portugal, desta bibliotheca marmorea, desta escola de civismo, a iniciativa generosa que deverá ser num futuro muito proximo, senão a federação politica de duas economias, a federação intellectual de duas nacionalidades que já confundiram os seus sangues, já irmanaram os seus affectos, já cimentaram os seus sentimentos, já ligaram as suas alegrias, já entrelaçaram as suas dores, pelo [illegible] bellezas do mesmo idioma, trabalhado pelos artistas das duas patrias, como se os grupos de esculptores, de Helenos e do Lacio, quizessem transformar uma collaboração de genios, a obra prima unica, em um só monumento imperecivel?

E o orador procurando sempre demonstrar a nossa approximação de Portugal no commercio, na industria, pergunta porque não pode ser tambem a intima aspiração dos espiritos artistas? Justifica brilhantemente essa aspiração e conclue com estas palavras:

— Sejam estes muros duas montanhas marmoreas das portas de Rodam, corra entre estes alcantis de livros a torrente volumosa das tradições lusitanas no Brasil e, ao grito inicial da nova crusada heroica e nobre, como no tiro do caçador despertando as aguias, partam ellas, azul em fóra, azas largamente abertas, ao sol purissimo da Arte, aos ventos soltos da Liberdade, á conquista do novo ideal de fraternisação, abrindo atravez da indifferença e das injustiças, o caminho por onde hão de passar as novas legiões, como as aguas tormentosas da serra de Albarracia, que recobrando energias novas no entrar na terra transtagana, e transformadas na força indomavel do Tejo, rasgavam no marmore espesso da montanha a estrada vertiginosa por onde passavam para a luta contra a moirama de Mafoma, os titans da Lusitania, guiados pelo brazão do Condé de D. Henrique e pelo montante do fronteiro-mór.

Este discurso produziu magnifica impressão e foi muito applaudido. Em seguida o sr. embaixador declarou encerrados os trabalhos.

"HABEAS-CORPUS" CONCEDIDO

Pelo dr. Sampaio Vianna, juiz da 4ª Vara Criminal, foi, por despacho de hontem, concedida a ordem de *habeas-corpus* impetrada em favor de Joaquim Ribeiro, preso desde o dia 14 de abril proximo passado, pelas autoridades do 6° districto policial para ser processado como incurso no art. 303 do Codigo Penal. Motivou a concessão da ordem o facto de estar o paciente soffrendo constrangimento illegal, na prisão, ha 30 dias, sem que tivesse sido ainda denunciado.

UMA CASA ASSALTADA NOS SUBURBIOS

José R. Pires, morador á rua Ottilia n. 8, nos suburbios, procurou hontem o commissario de serviço na delegacia do 23° districto para apresentar queixa de que sua residencia havia sido assaltada pelos ladrões, que carregaram com varias roupas e alguns objectos de uso domestico.

A queixa foi tomada.

OS LADRÕES A' SOLTA

O sr. Fiuza ficou sem as joias e sem as roupas

Procurou as autoridades do 6° districto o sr. Adolpho Fiuza, morador á rua Moura Brasil n. 54, ás quaes se queixou de que os ladrões visitaram a sua residencia, furtando varias roupas e joias que lhe pertenciam.

Para conseguir entrar em casa do queixoso, os meliantes arrombaram uma porta.

Na delegacia está aberto um inquerito a respeito.

TERRA & MAR

EXERCITO

Foi designado o major Bourgard de Castro e Silva para, em commissão com dois outros officiaes da Directoria do Material Bellico, acompanhar as experiencias de um typo de espoleta de percussão de duplo effeito, de invento do sr. Nicola Santo.

—:— Ficou sem effeito a dispensa do 1° tenente Tancredo Vieira da Cunha de inspector do Lyceu Municipal de Muzambinho.

—:— Foi julgado prompto para o serviço o professor de desenho do Collegio Militar de Barbacena, Octavio Garcia Barão.

—:— Foi nomeado chefe do serviço de engenharia da 2ª região, com séde em Pernambuco, o tenente-coronel João Morath.

—:— Por ter sido nomeado commandante da 8ª brigada de infantaria, foi desligado do Departamento do Pessoal o general Manoel Lopes Carneiro da Fontoura.

—:— Foram designados para servir no Hospital Central o major medico dr. João Affonso de Souza Ferreira e o capitão dr. Alarico Damasio.

—:— Foi mandado servir, por conveniencia do serviço, na Escola de Aviação Militar o capitão medico [illegible]

CORREIO SPORTIVO

FOOTBALL

AS PROVAS DO CAMPEONATO SUL-AMERICANO

Ainda as occorrencias do domingo

Fala-nos Heitor Scarone

De passagem pelo Nice Hotel, onde se acham hospedados os membros das delegações que nos visitam mantivemos ligeira palestra com o grande jogador Heitor Scarone, sobre as occorrencias de domingo ultimo, no Stadium, por occasião do encontro Uruguayos x Argentinos.

Disse-nos o joven jogador:

"Os jornaes cariocas são unanimes em atacar-me, nas chronicas de hontem, não perdoando aos uruguayos as occorrencias do encontro que tivemos com os argentinos, culpando-nos, exclusivamente, do que se passou no stadium do Fluminense.

Num encontro como aquelle, em que se nota egualdade de forças, egualdade tambem de jogadores, é inevitavel um jogo, que os jornaes chamam de "bruto" e que nós chamamos simplesmente de "cavado".

Não deve recair sómente sobre os uruguayos a culpa do que aconteceu domingo, por occasião do jogo. Isola, no primeiro ataque, que meu irmão Carlos produziu, arremessou-lhe a pelota, não sei com que intenção, indo a mesma ter á archibancada, que fica por detraz do goal esquerdo; e no entretanto, nenhum jornal, dos que tive o prazer de lêr, se lembrou de relatar este facto. Preferiram atacar-me quando a pelota que shootei foi ter ao rosto de um senhor que se achava na escada do pavilhão central da archibancada dos socios do Fluminense e autoridades deste paiz".

— E' verdade, dissemos, mas como fizeste tal?

— Meu caro digo-te com toda a sinceridade, juro-o mesmo, e até por "mi madre", como não fiz aquillo propositadamente.

— Como foi então?

— Martinez, o half-back argentino, querendo tirar-me a pelota, deu-me tal pancada nas costas com o pé, que não sei como me contive.

Ia ser tirado o "out-side", pois a pelota havia saido de campo e eu aborrecido de não a haver apanhado para escapar, shootei-a com força contra a grade que cerca o campo do jogo. Tive a triste infelicidade de suspender a pelota e vi-a ir de encontro ao rosto de um cavalheiro, que se achava bem em frente a mim.

Deviam ter notado: fiquei branco de susto e remorso de uma coisa que, juro, não fiz de proposito e, afastei-me aterrorizado!

Vaiaram-me os assistentes; e fiquei muito aborrecido e indignado do que havia casualmente feito.

— E' lamentavel.

— Muito. Queria agora que, pelo seu jornal, transmittisse as minhas desculpas ao povo brasileiro, que não tive absolutamente a intenção de offender, e especialmente ao cavalheiro em quem bateu a pelota.

Ainda um favor: se souberes quem é este senhor, peço-te me levares á casa delle para desculpar-me pessoalmente, e ver se elle me perdôa de uma coisa que não tive intenção de fazer."

Encontramos neste gesto boa intenção do grande jogador uruguayo.

— Agora — continuou — ouve mais: disseram alguns jornaes de hoje, (hontem) que nós os uruguayos vamos jogar "bruto" com os brasileiros, para mais uma vez conquistarmos o titulo de campeões da America do Sul.

Não é verdade. Como é que nós amigos de coração dos filhos deste querido paiz podemos fazer uma coisa destas?! Tenho a maxima certeza que o encontro Brasileiros x Uruguayos, será o mais lindo encontro deste campeonato. Ganharemos se pudermos, porém se para tal, precisarmos desenvolver jogo "bruto" como disseram alguns jornaes, preferiremos perder.

"Verás, no dia desse encontro, a verdade do que digo; houve sómente uma impressão má contra nós, fruto de uma simples casualidade.

Insisto para que os sportmen brasileiros me perdôem, de ter sido o causador de uma falta simplesmente casual."

Deixamos Heitor Scarone que nos disse, quando promettemos a publicação destas notas, ir mais satisfeito para o theatro, espectaculo offerecido aos sportmen que nos visitam.

O 2° "goal" argentino

Ao contrario do que se disse hontem, foi uma *scrimage* que não permittiu verificações exactas, o 2° goal dos argentinos, e não foi marcado por Perinette.

Tirado o corner, Carlos Scarone, da porta de seu goal, defendeu-o com a cabeça; a pelota, impellida com ligeireza, vae ser á cabeça de Heitor Scarone, que se achava de costas, indo á rêde, inesperadamente.

Foi pois H. Scarone contra seu proprio "team", e não Perinette, quem marcou o 2° goal argentino, ante-hontem.

O treino de hontem entre os seleccionados brasileiros

Realizou-se hontem, á tarde, no Stadium do Fluminense F. C., um importante treino entre os combinados "A" e "B" da Confederação Brasileira dos Desportos.

Terminado o treino, verificou-se o seguinte resultado:

Combinado "A" . . . 7 goals
Combinado "B" . . . 1 goal

O programma para a temporada sportiva

A Confederação Brasileira dos Desportos organizou o seguinte programma para a temporada sportiva sul-americana:

Sexta-feira, 16, ás 11 horas — Excursão á Gavea e visita aos clubs Carioca, Botafogo, Flamengo e Fluminense; á noite, banquete da delegação brasileira ás delegações visitantes.

Sabbado, 17, ás 11,30 horas — Almoço na praia da Gavea, offerecido pela A. C. D. aos jornalistas visitantes; ás 15,30 horas: jogo de football chilenos x uruguayos; á noite, theatro Recreio.

Domingo, 18, pela manhã — Provas internacionaes de natação na enseada de Botafogo; ás 15,30: jogo de football: argentinos x brasileiros; á noite: banquete offerecido pela A. C. D. aos jornalistas visitantes.

Segunda-feira, 19, ás 16 horas — Passeio ao Pão de Assucar; á noite, Hig-Life.

Terça-feira, 20, ás 12 horas — Visitas á Fabrica de Tecidos Progresso Industrial do Brasil, do Bangú, ao campo do Bangú A. Club e festa no mesmo club.

Quarta-feira, 21, ás 8 horas — Visitas aos clubs de regatas; ás 15 horas, chá dansante no Club dos Diarios.

Quinta-feira, 22, ás 15,30 — Jogo de football: argentinos x chilenos; á noite, recepção solemne no Derby Club da A. C. D. aos jornalistas visitantes e Hig-Life.

Sexta-feira, 23, ás 13 horas — Visita á Nictheroy (Liga Sportiva Fluminense) lunch no Sacco de São Francisco; á noite theatro S. Pedro.

Sabbado, 24, ás 14 horas — Excursão á Tijuca pela Avenida Niemeyer; á noite, "soirée" dansante no America F. C.

Domingo, 25, ás 15 1|2 horas — Jogo de football uruguayos x brasileiros; á noite, banquete de despedida, offerecido pela Confederação.

Segunda-feira, 26, pela manhã — Excursão á Petropolis; á noite, espectaculo offerecido pela A. C. D. aos jornalistas visitantes.

Terça-feira, 27, ás 14 horas — Excursão ás Paineiras e ao Corcovado. Chá nas Paineiras (Corcovado), á noite espectaculo no theatro Municipal.

Quarta-feira, 28, ás 17 horas — Chá dansante offerecido pelo São Christovão Athletico Club, á praça Marechal Deodoro.

Quinta-feira, 29, ás 15,30 — Taça Rio Branco; á noite, theatro Carlos Gomes.

Notas da Liga Metropolitana

Conselho Superior — O Conselho Superior em sua sessão de 9 do corrente resolveu:

a) — approvar o parecer da C. de Informações favoravel aos estatutos do Esperança Football Club;

b) — approvar o parecer da C. de Informações favoravel á deliberação da mesa da assembléa geral, fazendo approvar somente por 2|3 dos representantes dos Clubs filiados a proposta do representante do Hellenico A. Club, que renovou um assumpto regeitado tres dias antes por outra assembléa;

c) — approvar o parecer da C. de Informações que manda considerar como juiz da Liga o sr. Waldemar Coelho da Silva, em virtude de não ter incidido no que dispõe o artigo 92 do Codigo;

d) — approvar o parecer da C. Informações contrario ao recurso do River F. Club que pedia reconsideração do acto da directoria negando inscripção no torneio dos terceiros quadros, por haver sido pedido fóra do prazo legal;

e) — approvar a primeira parte do parecer da C. Informações sobre a consulta da directoria da Liga respondendo não poder ser representante todo individuo que estiver soffrendo penalidade imposta pela Liga, excluidas as lettras A e B do art. 66 e regeitar a segunda.

Assembléa Geral — De ordem do sr. presidente convido os srs. representantes dos Clubs filiados a se reunirem em assembléa geral quinta-feira, 15 do corrente, ás 20 horas e 30 minutos para tratar da seguinte ordem do dia:

a) — Pareceres;

b) — interesses geraes.

Nota — Lembro aos srs. representantes a necessidade de seu comparecimento por se tratar da ultima assembléa do *periodo legislativo*.

Conselho da 1ª Divisão — De ordem do sr. presidente do Conselho da 1ª divisão convido os srs. representantes a se reunirem quarta-feira 14 do corrente ás 20 horas e 30 minutos.

Conselho da 2ª Divisão — De ordem do sr. presidente convido os srs. representantes do conselho da 2ª divisão a se reunirem quarta-feira 14 do corrente ás 20 horas e 30 minutos.

Vicente Apollaro, 2° secretario.

O concurso de palpites da A. C. D.

Damos abaixo o resultado dos pontos obtidos pelos nossos chronistas, com o resultado do jogo de hontem entre os uruguayos e argentinos:

	Pontos
Paulo Magalhães	4
Orivaldo Costa	4
José Costa	4
Adauto de Assis	3
Frederico Diniz	3
Paulo Canongia	3
Amadeu C. Antunes	3
Mario Villela	3
Eduardo Motta	3
Castello Branco	3
J. Rodrigues da Motta	3
Viriato Martins	3
Orty Tenorio	3
Netto Machado	2
Carlos N. Stelling	2
Ernesto Flores Filho	2
Luiz Vianna	2
J. Martins Leal	2
Haroldo M. Gomes	2
Othelo de Souza	2
Cezarino Cesar	2
Waldemar Bandeira	2
Laudelino Aguiar	2

Lindolpho Rocha, Celio de Barros, Gambetta Amaral Francisco Romano, Baldomero Fuentes, Albertino Dias, e Walter de Azevedo, 1 ponto cada.

Uma nota official do Fluminense

A directoria do Fluminense F. C. avisa os socios que durante o corrente mez e em consequencia do extraordinario serviço que os empregados terão, motivados pelo Campeonato Sul-Americano, não é possivel mandar os cobradores proceder á cobrança fóra da séde social, e neste caso pede aos srs. associados o especial obsequio de effectuarem o pagamento de suas mensalidades na séde, á rua Guanabara n. 39, onde estarão á sua disposição os cobradores do club, na thesouraria, das 9 ás 11 e da meia-hora ás 5 1|2 horas da tarde.

Avisa egualmente os socios que nenhuma cobrança será effectuada na porta do club por occasião dos jogos do alludido campeonato.

A entrada dos socios será feita pelo terceiro portão da rua Alvares Chaves (antiga Retiro da Guanabara), sendo esta entrada pessoal.

A directoria considera como — familia do socio — para o effeito do ingresso ao pavilhão que lhes é reservado: mãe, esposa, filhos ou irmãs solteiras, pagando, porém, 5$ por pessoa de sua familia que o acompanhar.

O recibo do associado é absolutamente pessoal e intransmissivel, usando a directoria a maior fiscalização e maximo rigor quando apprehendido em mãos de pessoa estranha.

Aos socios da secção infantil será concedida a entrada, porém, com a obrigação destes não permanecerem na archibancada dos associados, onde os logares são indispensaveis para os socios effectivos e suas familias.

A directoria avisa que, para a boa organização do serviço, as portas sómente serão abertas á 1 hora da tarde, quer para os associados, quer para o publico, afim de poderem ser organizados os serviços das portas, fiscalização, etc.

A entrada pelo portão da rua do Rozo, que dá ingresso ao pavilhão da piscina, será absolutamente prohibida durante os dias de jogos de football.

Sendo absolutamente impossivel á directoria fazer todo o policiamento e completa fiscalização de tudo, espera dos dignos consocios a sua valiosa coadjuvação e benevolencia, afim de que tudo possa correr de forma a satisfazer os interesses geraes. Aconselha, outrosim, aos associados chefes de familias que tenham creanças de pouca edade a que as não tragam, como medida de precaução tomada no seu proprio interesse, pois certamente é de esperar grande concorrencia, e, dahi, o natural aperto, quer á entrada, quer á saida.

— Avisa-se que, em consequencia dos serviços extraordinarios causados pelo actual campeonato, não se abrirá a thesouraria do club nos dias feriados e domingos em que houver jogos.

* * *

O FOOTBALL NACIONAL

S. C. Mackenzie

Regulamento para o campeonato interno

Damos abaixo o regulamento para o campeonato interno do S. C. Mackenzie, a realizar-se brevemente:

Artigo I° — Com o fim de proporcionar a pratica do football aos seus associados que não tenham collocação nos primeiros e segundos "teams", fica instituido o Torneio Interno no Sport Club Mackenzie.

Art. 2° — Só poderão tomar parte nos jogos do Torneio, os socios contribuintes e que não estejam disputando nenhum campeonato.

Paragrapho I — Poderão jogar em cada "team" um jogador do 1° ou 2° "team", que será o seu director technico, e dois jogadores do 3° "team".

Paragrapho II — Estes tres jogadores tambem serão socios contribuintes.

Paragrapho III — Nos dias em que o club tiver jogo de campeonato, os jogadores de que trata o n. I do presente artigo, não poderão concorrer ao Torneio.

Art. 3° — Cada "team" compor-se-á com suas reservas, de 15 jogadores.

Art. 4° — Os "teams" poderão ser organizados pelos seus capitães. Para esse fim, qualquer socio que desejar organizar e capitanear um "team", deverá communical-o por escripto ao director do torneio, até 15 dias depois da publicação de um aviso neste sentido.

Paragrapho unico — Nesta communicação o socio declarará o nome e o uniforme do seu "team" e pedirá a inscripção dos seus jogadores.

Art. 5° — Terminado este prazo de 15 dias, abrir-se-ão inscripções por mais 15 dias para os socios que, desejando disputar o Torneio Interno, não tenham ainda sido convidados para tal fim.

Paragrapho I — Os "teams" dos socios inscriptos por effeito do presente artigo, serão organizados por sorteio pelo director do Torneio, na presença dos interessados.

Paragrapho II — Os jogadores destes "teams" elegerão seus capitães.

Art. 6° — Cada "team", depois de completo, só poderá inscrever novos jogadores por substituição, e mediante a escusa, por escripto, do jogador substituido.

Art. 7° — Só poderão tomar parte em um jogo os socios inscriptos até a quarta-feira anterior ao mesmo.

Art. 8° — O jogador que houver disputado uma partida do Torneio por um "team", não poderá, nesse anno, figurar em outro, salvo se o "team" em que disputava, desistir do Torneio.

Art. 9° — O jogador inscripto em mais de um "team", receberá do director do Torneio um convite para optar por um delles e só poderá jogar depois de o fazer.

Art. 10 — Os jogadores deverão pagar a quantia de 1$ no acto da inscripção, e possuir uniforme completo.

Art. 11 — O team que deixar de concorrer a tres jogos não consecutivos ou a dois consecutivos, será destituido do Torneio, e annullados todos os jogos em que tenha tomado parte.

Art. 12 — O Torneio será administrado por um conselho constituido por um representante de cada team e presidido pelo director do Torneio, que só poderá votar em caso de empate.

Art. 13 — Este conselho reunir-se-á ás quartas feiras, na séde, afim de escalar juizes e representantes para os jogos do domingo seguinte e tomar conhecimento do expediente.

§ unico — Quando, por qualquer motivo, não se reunir o conselho, o director do Torneio deliberará sobre os assumptos urgentes.

Art. 14 — Das decisões do conselho caberá recurso para a directoria. Esse recurso deverá ser feito por escripto, pelo representante do team recorrente.

Art. 15 — Os jogos serão effectuados aos domingos de manhã, á hora designada pelo conselho e sem tolerancia.

Art. 16 — Os jogos só poderão ser transferidos por motivo imperioso, e assim mesmo na sessão do conselho ou por determinação da directoria.

Art. 17 — O não comparecimento do juiz ou representante do jogo não poderá motivar a sua transferencia. Neste caso o director do Torneio, que deverá comparecer a todos os jogos, substitui-lo-á, podendo mesmo convidar um referee de sua confiança para esse fim.

§ unico — Na falta do juiz escalado, qualquer assistente, de accordo com os capitães, tambem poderá actuar.

Art. 18 — Ao team campeão caberá a detenção das taças *José Fernandes* e *Edgard Vianna*, offerecidas pelos seus patronos, e cuja posse se tornará definitiva para o vencedor de dois campeonatos consecutivos. Os jogadores do team vencedor receberão chatelaines de couro com medalhas douradas, fornecidas pelo club.

Art. 19 — Os casos não previstos neste regulamento serão resolvidos pelo conselho, de accordo com o Codigo de Football da Liga Metropolitana, nos pontos em que o mesmo for applicavel.

Art. 20 — Cabe ao director do Torneio a fiel observancia do presente regulamento, devendo communicar á directoria, por escripto, qualquer irregularidade que notar nas decisões do conselho.

* * *

Os treinos infantis do Fluminense

Realiza-se hoje um match training entre o 1° team infantil deste club e o do Botafogo F. Club, no campo deste, ás 3 1|2 horas em ponto.

A Commissão de Sports escalou os seguintes jogadores cujo comparecimento pede por nosso intermedio á séde, ás tres horas:

Sylvio

F. Ramagem — Walter Rabello
Esequiel Garzon Hijo — Samuel
— Raul Glycerio
Oswaldo Brandão — Ataliba — J. C. Netto — Manoel Martins — M. Valverde

Reservas: todos os jogadores do 2° team.

* * *

S. Christovão A. Club

O presidente convida os associados a se reunirem em sessão de assembléa geral extraordinaria no dia 16 do corrente, ás 20 horas, segunda convocação, para eleição de cargos vagos, interesses geraes e leitura e discussão dos novos estatutos.

Eurico d'Arcanchy, 2° secretario.

* * *

Botafogo Football Club

Realiza-se hoje, no campo deste club, um rigoroso training entre os 1° e 2° teams.

O capitão do Botafogo solicita, por nosso intermedio, o comparecimento de todos os jogadores e reservas, no campo da rua General Severiano, ás 3 ½ horas da tarde em ponto.

* * *

AVE BRASILEIROS!

Eia! Avante!

Vencestes, brasileiros! Gloria a vós! E gloria porque soubestes vencer galhardamente! Em vossas almas juvenis ainda perduram os applausos que a vossa victoria soube arrancar dos corações dos vossos patricios. Que elles influam em vós, e vos sirvam de premio e de incentivo, de recompensa e de animação, para honra e para a gloria do Desporto Nacional! Cumpristes o vosso dever, e em o cumprindo ultrapassastes a 1ª etapa da senda alcondorada da victoria. Mas, é preciso que não vos ensoberbaes com este primeiro triumpho, e que, convictos das vossas responsabilidades, continueis trabalhando para gloria nossa! Patricios: eu vos saudo reverente, e dirijo a todos vós um grande, enorme e fraternal amplexo.

O nosso quadro é pujante, é forte e para que se torne coheso e magnifico, basta que se lhe retoquem algumas falhas. Um team de football póde ser comparado a um relogio, tem necessidade de uma perfeita cohesão e entendimento. Assim como a um relogio, uma engrenagem deslocada levemente transtorna o andamento e o adeanta ou atraza, assim tambem num team, a deslocação de um componente o transtorna e o irregularisa. Façamos, pois, um aligeirado estudo do team que nos defendeu, e sem o clubismo, que nunca tivemos, e sem as preferencias pessoaes, que em nada nos altera, analysemos a acção de cada um: — Marcos, o nosso arqueiro, é reconhecidamente o 1° do Brasil. E nas duas occasiões em que teve de demonstrar a sua habilidade, demonstrou-a patentemente.— Pindaro, pouco teve que fazer, dada a fraqueza do adversario e a actuação impeccavel do seu companheiro. Foi bom. Bianco foi magnifico e impoz-se vantajosamente para a posição.

— Sergio esteve tambem admiravel e deve ser conservado. — Amilcar, se bem que o seu jogo não fosse de lances de effeito, produziu muito. — Gallo, o nosso querido e veterano jogador, esforçou-se incontestavelmente. Mas a todos aquelles que entendem um pouco de football, deixou patente que já não é o mesmo jogador de outras eras. Com uma actuação irregular e morosa foi dos pontos fracos da nossa equipe. Pensamos com a independencia que nos caracteriza, que Laís, Picagli, Fortes ou mesmo Japonez substitui-lo-ão com vantagem. Menezes foi o outro ponto fraco. Receioso e nervosissimo, pouco produziu. Formiga, Millon, ou Carregal serão mais proveitosos á nossa esquadra. Neco esteve impeccavel e é tão bom, que não precisa se dizer de si. Friedenreich, tal como Neco. Haroldo, fraco. Heitor, o grande center palestrino, impõe-se para substitui-lo vertiginosamente.

Mas, como shoota melhor com a direita, deve-se deslocar Neco, para a meia esquerda e pôl-o na meia direita. Arnaldo, se bem que não mostrasse tudo o que póde, é insubstituivel.

E agora, antes de finalisarmos estas despretenciosas linhas, não podemos deixar de elogiar a acção patriotica e benemerita da commissão de Desportos, que sem dar ouvidos aos ataques infundados que se lhes fazem, tem agido com grande criterio, sempre em defesa do bom nome do Brasil Desportivo. Sejamos justos: sejamos leaes, sejamos sportmen!

E, para a frente! Eia! Avante! — *Paulo de Magalhães*.

NATAÇÃO

CONCURSOS AQUATICOS SUL-AMERICANOS

—:—

A sua realização domingo

Os nossos sportmen esperam, já com grande anciedade, o desenrolar dos proximos concursos aquaticos entre os nadadores do Uruguay, Argentina e Brasil, marcado para o proximo domingo.

Este importante certamen, promovido pela Confederação Brasileira de Desportos, terá logar na enseada de Botafogo, onde tambem se realizará uma grande revista das flotilhas dos nossos clubs de regatas organizada pela entidade nautica carioca, a Federação Brasileira das Sociedades do Remo, em homenagem aos sportmen estrangeiros que se encontram entre nós.

O programma destes concursos aquaticos, organizado a capricho pela commissão technica dos sports nauticos da Confederação, está assim organisado:

1ª prova — A's 9 horas — "Uruguay" — Corrida de velocidade, em nado livre — 100 metros.

2ª prova — A's 9,20 horas — "Brasil" — Corrida de fundo, em nado livre — 1.500 metros.

3ª prova — A's 10 horas — "Argentina" — Corrida em nado obrigatorio — "Over-arm-side stroke" — 500 metros.

3ª prova — A's 11 horas — "Chile" — Corrida de turmas de 4 nadadores, em nado livre — 400 metros.

* * *

Reunião da commissão aquatica da Confederação

Reuniram-se ante-hontem, na séde da Federação Brasileira das Sociedades do Remo, os membros da commissão aquatica da Confederação Brasileira de Desportos, sendo tomadas as seguintes resoluções:

a) Alterar o programma das provas aquaticas da seguinte maneira:

Dia 18, domingo — Concurso de natação, ás 9 horas da manhã.

Dia 21, quarta-feira — Water-Polo — Argentinos "versus" Uruguayos, ás 9 horas da noite.

Dia 25, domingo — Water-Polo — Uruguayos "versus" Brasileiros, ás 10 horas da manhã.

b) Pedir ao presidente da Confederação a nomeação das commissões para servirem nos Concursos de Natação;

c) Realizar a prova eliminatoria para formação da turma B, para os Concursos de Natação, quinta-feira proxima, 15 do corrente, ás 7 horas da manhã, na praia de Santa Luzia, com inscripção na occasião, requisitando-se depois á Federação Brasileira do Remo os classificados nessa prova;

d) Marcar nova reunião para quinta-feira proxima, ás 7 ½ horas da noite, afim de ser organisado o programma dos Concursos de Natação.

* * *

A eliminatoria de hoje

Realiza-se hoje, ás 7 horas da manhã, na Praia de Santa Luzia, a prova eliminatoria para a turma "B" dos proximos concursos aquaticos.

* * *

Reune-se hoje o Conselho da Federação do Remo

Reunem-se hoje á noite os membros do Conselho da Federação do Remo.

Nesta reunião deverá ser discutido o parecer da Commissão de regatas, sobre o programma, da que será brevemente realizada pelo S. Christovão.

Serão tambem discutidos varios assumptos de grande importancia.

* * *

O SUL-AMERICANO

O encontro Uruguayos x Argentinos

A commissão technica da C. B. D., em sua ultima reunião, resolveu, entre outras deliberações, marcar o dia 21, quarta-feira, para a realização do importante encontro internacional de water-polo.

Este encontro que será realizado na piscina do Fluminense F. C., á rua Guanabara, será ferido ás 9 horas da noite.

A commissão aquatica, já poz á venda, na séde da Federação Brasileira das Sociedades do Remo, á rua do Rosario n° 132, e nas seguintes casas: Sapataria Cortez, e Papelaria Americana, os ingressos para este importante match.

* * *

Jogo transferido

Communica a secretaria da Confederação:

"O jogo de water-polo que estava marcado para esta noite foi transferido para a manhã de domingo, 25 do corrente.

Quarta-feira, 21, realizar-se-á ás 8 horas da noite o encontro entre argentinos e uruguayos".

CYCLISMO

CLUB MOTOCYCLISTA NACIONAL

Prova motocyclistica em rampa

A directoria do Club Motocyclista Nacional, resolveu permittir, que se inscrevam, para a prova motocyclistica em rampa, a realizar-se no proximo dia 25, na Estrada D. Castorina, (Jardim Botanico), os motocyclistas associados dos clubs filiados á Liga Cyclo-Motocyclistica Metropolitana.

Tal deliberação causou interesse aos clubs filiados, que vão mandar representantes á importante prova, que além de inedita é original.

As inscripções que iam ser encerradas no dia 15, sel-o-ão, no dia 18 definitivamente.

TURF

A CORRIDA DE DOMINGO

As cotações dos parelheiros inscriptos

Damos a seguir as cotações dos parelheiros inscriptos para a corrida de domingo proximo no Jockey-Club:

Pareo "Guanabara" — 1.450 metros:

I. do Paraná	15
Maunoury	40
Aspasia	30
Lyra	35

Pareo "Major Suckow" — 1.450 metros:

Batuta	50
Manon	35
Laís	20
Indajá	30
Heliotropio	18

Pareo "Dezeseis de julho" — 1.450 metros:

Melrose	35
Bombazo	25
Figaro	40
Ben Linton	30
Murat	50
Sans Fard	25

Pareo "Diana" — 1.600 metros:

Silhueta	18
Gaucha	20
Meiga	40
Alda	35
Hygéa	30

Pareo "Consolação" — 1.750 metros:

Drina	50
Oyster Bay	35
Pistachio	16
Paralus	22

"Grande Premio Criterium" — 1.500 metros:

Kitchener	[illegible]
Mysterio	[illegible]
Cigano	[illegible]
Ipojuca	[illegible]
Atrevido	[illegible]
Navegante	[illegible]
Kellermann	[illegible]
Os restantes	100

"Classico Esperança" — 2.000 metros:

Morgado	27
Walsh	35
Cicero	30
Guajá	70
Foxton	60
Taquary	80
Móka	60
Silesia	80
Cinders	60
Aladyr	80
Moloch	80
Indayá II	100
Marino	60
Elb ou Flow	100
Os restantes	150

Pareo "S. Francisco Xavier" — 2.000 metros:

Ibis	20
Ivanoff	35
Meyrick	25
Sultão	50

* * *

VARIAS NOTICIAS

Acha-se nesta capital o antigo jockey Domingos Ferreira.

—:— Deixou de prestar os seus serviços, como segunda monta do Stud E. Bormann, o jockey P. Zabala.

—:— Tem trabalhado em excellentes condições o potro Cicero, um dos mais fortes concorrentes do "Classico Esperança", da corrida de domingo proximo.

A sua direcção talvez seja confiada ao jockey D. Suarez.

—:— Continúa em boas condições o cavallo Invasor do Paraná.

—:— Não é certa a presença da egua Indayá na corrida de domingo proximo.

A filha de Artizane após á corrida em que tomou parte, apresentou-se ligeiramente sentida.

—:— Tem trabalhado em condições animadoras o nacional Heliotropio.

—:— Embarca hoje no "Darro", para Montevidéo, o jockey Abelardo Perez, que aqui prestou os seus serviços ao Stud Lahmeyer.

—:— D. Suarez pilotou hontem em trabalho, no Jockey-Club, o cavallo Meyrick.

O filho de Marcovil continúa no mesmo estado em que tem corrido.

—:— Tem trabalhado em optimas condições o cavallo Ibis.

—:— O potro Cigano terá no proximo domingo a direcção do jockey D. Suarez.

Atrevido, inscripto na mesma prova que o filho de Smo'ing, talvez seja dirigido pelo jockey P. Zabala.

—:— Não é certa a presença do potro Sans Fard na corrida de domingo proximo.

—:— Reapparecerá na proxima corrida, em regulares condições, a potranca Meiga.

—:— Tem galopado em condições animadoras a tordilha Lyra.

—:— Gaucha vae reapparecer domingo proximo em optimas condições de "entrainement".

—:— As cotações mais procuradas hontem foram as de Silhueta e Ben Linton.

—:— Acompanhados do jockey Aurelio Olmos, chegaram ante-hontem a esta capital, os animaes Tarantella (ex-Ivica), Chispazo e dois nacionaes de dois annos.

—:— Passou á propriedade do sr. Martinho de Almeida, o nacional Maunoury, que passou a ser tratado pelo "entraineur" Antonio Bustamante.

—:— Foram adquiridos na Argentina para o Rio Grande do Sul os seguintes animaes: — Abinee, cinco annos, filha de Abrojo e Americana II; Pietra, filha de Abrojo e Criolla; Cholita II, por Carnot e Criolla; Pretty II, por Sofista e Rayal Sister; Itaembé, por Abrojo e Alieta; Mulata, por Offemback e Criolla; Potonesa, por Potas e Criolla; Diamela II, por Clavero e Delta, e Ortigada, por Carnot e Perneia.

—:— Está nesta capital o sr. D. Luque, criador argentino, proprietario do Haras Colchin.

—:— Foi vendida ao sr. J. Chavantes a nacional Pitangueiras, que defendeu aqui e em S. Paulo as cores do Stud Quinta Reis.

"O MALHO", do sabbado, publicará a maior reportagem photographica do Campeonato Sul-Americano de Football.

(C. 11525)

COM A CENTRAL

Ainda uma vez os apitos dos trens

Já tivemos ensejo, não ha muito, de chamar a attenção do dr. Gonçalves Barbosa para a infermeira dos apitos, na nossa principal via ferrea.

Aqui vae mais uma reclamação nesse sentido:

"Sr. redactor do "Correio da Manhã". — Em nome da população suburbana desta capital pedimos-lhe a fineza de chamar a attenção, pelas columnas de seu jornal, do sr. Director da E. F. Central do Brasil, no sentido de ser eliminado, de vez, o crescente abuso de seus machinistas, que, sem razões plausiveis, vão tornando insupportavel a habitação dos bairros marginaes daquella via ferrea.

E' pela manhã e durante as primeiras horas da noite — quando justamente o socego mais preciso se torna, não só aos que se entregam ao trabalho em suas moradias, como áquelles que, fugindo á ruidosa agitação da *urb*, procuram, no lar, o descanço das fadigas diarias, — que a *orchestração infernal* dos apitos estridentes mais se accentúa.

Não é de hoje que os habitantes suburbanos clamam insultimente por uma providencia efficaz que os possa, emfim, libertar dessa desabalada *infernera*, que, além de tudo, vem onerar mais ainda a pouco invejavel situação dos que se vêm forçados a residir nos bairros afastados e esquecidos.

As locomotivas da Central dispõem, como se sabe, de sinos, destinados justamente ao mistér de chamar a attenção aos transeuntes, nas passagens de nivel, ou á chegada das gares. Não colhe, portanto, sob pretexto algum, o criminoso abuso, que importa num lamentavel descaso pela familia suburbana desta capital.

Muito gratos, sr. redactor, pela publicação destas linhas, subscrevemo-nos.".

Esperamos, pois, que sejam tomadas providencias para evitar a continuação desse abuso.

A SECCA DO NORDÉSTE

Uma rectificação

Recebemos o seguinte telegramma:

"*Mossoró*, 12 — Constando que o deputado Barata propalára ahi que o nordéste atravessa um inverno copioso desde abril, apressamo-nos a levar ao vosso conhecimento que semelhante affirmativa é absolutamente inexacta. Os sertões da Parahyba, do Rio Grande do Norte e do Ceará estão completamente seccos; os sertões de outros Estados do nordeste tambem se acham seccos.

Aguardamos os soccorros já pedidos, afim de attenuar a miseria dos nossos patricios que aqui estão se agglomerando. Respeitosas saudações. — *Jeronymo Rosado*, presidente da Intendencia; *Cavalcanti, Irmãos & C.; Delfino Freire da Silva; Tertuliano Fernandes & C.; Camillo Figueiredo & C.; Luiz Colombo Freire, Irmãos & C.; Leite Irmãos; Julio Esteves; Francisco Marcellino, etc.*"

A VIDA EM VIDROS
Xarope de Limão Creosotado
DE
Ernesto Souza
BRONCHITE
Rouquidão, Asthma
Tuberculose pulmonar
GRANDE TONICO
abre o appetite e produz a força muscular
GRANADO & C.
Rua 1° de Março n. 14.
(8406)

FORMULA:
CREOSOTO DE FAIA
-:-IODO-:-
Hypophosphito de SODIO
Hypophosphito de CALCIO
-GLYCERINA-
Fartos elementos para a Hygiene dos Pulmões
::Robustez::

2° CLICHE'

ULTIMOS

A distancia percorrida pelo "N C — 4"

Halifax, 14 — O aeroplano naval NC 4 percorreu uma distancia de 310 milhas em 231 minutos. A media da velocidade é calculada em 99 milhas por hora, mantendo-se elle durante a viagem em uma altitude de 500 a 1.000 pés.

O tenente commandante Read declara que a partida retardada de Chatahan transtornou completamente os seus planos, que visavam realizar um vôo ininterrupto entre o ponto de partida e Terra Nova.

Durante a travessia, o aviador encontrou excellente temperatura, não experimentando o apparelho o menor desarranjo. O commandante Read podia divisar toda a linha da costa perfeitamente. O grande aeroplano descançará toda a noite, nesta cidade, devendo partir ao amanhecer com rumo a Trepassey, afim de reunir-se a seus companheiros dos apparelhos NC 1 e NC 3.

O MERCADO NORTE-AMERICANO

Chicago, 14 — O mercado de cereaes abriu firme. As cotações ao meio-dia eram: milho para entrega em maio $ 1.71 3|4 por bushel; para entrega em julho $ 1.62 3|8.

A cotação maxima nos negocios da manhã foi de $ 1.71 3|4 e a minima $1.69.

Aveia para entrega em maio; 67 7|8 centimos por bushel e para julho 69 centavos. Porco $50 por barril.

Cotações de encerramento: milho para maio $1.70; aveia para maio 67 3|4 centavos por bushel; porco para entrega em maio $ 49.52 por barril.

Nova York, 14 — Carne frigorificada de 20 a 26 centavos por libra. Sem alteração.

Nova York, 14 — Couros para curtume: Bogotá 44 centavos por libra; America Central, seccos 42 1|4 centavos, salgados 36 1|2 centavos por libra. Sem alteração.

A ADMINISTRAÇÃO COLONIAL PORTUGUEZA

Lisboa, 14 — O governo está pondo em execução o plano de completa remodelação da administração colonial. O coronel Norton de Mattos, organizador do exercito portuguez expedicionario em França, foi nomeado alto commissario das colonias, com amplos poderes, e o sr. Alvaro de Castro foi designado alto commissario para Moçambique.

CHEGA A' SUISSA UM ARCHI-DUQUE AUSTRIACO

Genebra, 14 — O ex-archiduque Maximiliano, irmão do imperador Carlos da Austria, acaba de chegar á Suissa. Era elle o unico membro da ex-familia reinante austriaca que ainda aqui não estava. Elle atravessou a fronteira da Hollanda hontem.

Espera-se a chegada de outros archiduques a este paiz. Muitas familias da aristocracia austriaca têm vindo para a Suissa, porque, declaram ellas, a vida na Austria é intoleravel e sem garantias.

A FIXAÇÃO DAS PENSÕES MILITARES EM FRANÇA

Paris, 14 — Respondendo hoje na Camara dos Deputados ás reclamações de alguns membros dessa casa do Parlamento contra a demora na fixação das pensões militares, o sr. Léon Abrami, sub-secretario de Estado das Pensões, declarou que com o pessoal de que dispõe actualmente precisará de doze a quinze annos para acabar o trabalho a seu cargo, accrescentando que a sua repartição tem em estudo um milhão e setecentos mil casos de reclamações apresentadas por feridos e viuvas. O pessoal que o auxilia ficou muito reduzido em consequencia da desmobilização, não sendo possivel resolver mais de cento e vinte mil casos por anno.

O sr. Abrami propoz que o pessoal de sua repartição fosse provisoriamente augmentado com soldados feridos.

A VENDA DE VIVERES E MATERIAES PERTENCENTES AO EXERCITO AMERICANO

Washington, 14 — O Ministro da Guerra annuncia a venda dos *stocks* excedentes de viveres e materiaes pertencentes ao exercito norte-americano e que se acham depositados na Europa, cujo valor é calculado em cincoenta milhões de dollars. A commissão norte-americana de auxilios comprará generos na importancia de 10 milhões de dollars: o Estado Tcheco-Slovaco no valor de 16 milhões; a Rumania adquirirá 14 milhões e a Polonia 10 milhões.

Entre os generos que vão ser vendidos a estes tres governos figuram 22 milhões de libras de toucinho.

UM VIOLENTO ARTIGO CONTRA WILSON

Zurich, 14 — O principe Alexandre Schillingsfuerst publica violento artigo no jornal desta cidade *Neu Zeitung*, atacando o presidente Wilson e condemnando o tratado de paz. Referindo-se ás negociações de Versailles, classifica-a de "Tragedia de Versailles" e accrescenta: "Assignem ou não os allemães o tratado, eu temo que outra tragedia se approxima em que não só os chefes de governo, mas todos os povos se levantarão para representar a ultima scena da tragedia desta guerra."

A NOTA REDIGIDA PELA DELEGAÇÃO ALLEMÃ

Paris, 14. — A nota allemã submettida ao Conselho dos Quatro e que se refere ás clausulas economicas do tratado declara que a execução dessas condições significaria a completa ruina da Allemanha.

Na nota relativa ás questões territoriaes, os delegados allemães protestam especialmente contra os arranjos a respeito do valle do Sarre e tambem contra a transferencia dos districtos de Malmedy, Moresnet e Eupe, na Belgica, bem contra a evacuação violenta de parte do Schleswig.

A nota que trata das reparações protesta contra o pagamento por parte da Allemanha, das devastações da Belgica e do norte da França, ás quaes a Allemanha se declarou disposta voluntariamente a indemnizar. Accrescenta [illegible] que, embora a Allemanha deseje reparar os damnos causados, por principio, não acceita a responsabilidade da guerra.

O "C-5" PASSOU A' TARDE SOBRE HALIFAX

Halifax, 14. — O dirigivel naval C 5, passou sobre esta cidade ás 5 horas e 50 minutos [illegible] com rumo á Terra Nova [illegible] relho caminhava com [illegible] dez, auxiliado por um [illegible] muito favoravel.

OS DELEGADOS AUSTRIACOS EM SAINT-GERMAIN

Paris, 14. — Os delegados austriacos foram recebidos [illegible] Germain pelo prefeito [illegible] los representantes da [illegible] alliados.

O primeiro encontro [illegible] accentuado contraste com [illegible] pção dos delegados allemães [illegible] á apparencia amistosa [illegible] dessa delegação. Ao [illegible] o chanceller Renner [illegible] portinhola do carro em que elle viajava, de chapéo [illegible] desenhando-se em seu [illegible] sorriso contagioso [illegible] sympathia e confiança [illegible] que o foram receber.

SUCCESSOS MILITARES DOS COMMUNISTAS HUNGAROS

Vienna, 14. — O [illegible] munista hungaro declara [illegible] successos militares contra [illegible] slovacos em Fulek [illegible] grammas aqui recebidos [illegible] pest.

O professor Philip [illegible] embaixada [illegible] para Paris afim de [illegible] legação de [illegible] ção da Hungria. O [illegible] zou a esta cidade [illegible] pest, segundo [illegible]

O COLLECTIVO

Os decretos assignados hontem pelo sr. Delfim Moreira

Realizou-se hontem, á tarde, o despacho collectivo semanal do [illegible] sendo assignados pelo sr. [illegible] os seguintes decretos:

JUSTIÇA — Concedendo [illegible] mo de vencimentos, de [illegible] Benjamin Ferreira Baptista, [illegible] substituto da Faculdade de Medicina do Rio de Janeiro; de 5°|° ao dr. [illegible] degardo de Noronha, professor da mesma Faculdade; de [illegible] Pereira da Graça Couto, professor cathedratico da Escola Nacional de Bellas Artes; de 5°|° ao dr. Antonio Prado Valladares, professor cathedratico da Faculdade de Medicina da Bahia e e 33°|° ao dr. Pedro [illegible] Cerqueira Lima, assistente da mesma Faculdade. Declarando que o [illegible] do capitão da Brigada Policial do Districto Federal Alfredo [illegible] Andrade deve ser considerada no posto de major, com a graduação de [illegible] coronel. Reformando, no Corpo de Bombeiros, o 1° sargento [illegible] Candido Feliciano da Costa, no posto de 2° tenente; o sargento graduado Porfirio Domingues de Oliveira e soldado João Amanajás. Abrindo o credito especial de 30:000$ para [illegible] as despezas com o 1° Congresso Brasileiro de Prothese Dentaria.

FAZENDA — Abrindo o credito especial de 6:106$666 para pagamento de pensões e montepio a que tem direito d. Anna Alves da Silva. Approvando as alterações feitas nos estatutos da Alliance Assurance Company, com séde em Londres, na Inglaterra. Removendo o 3° escripturario da Alfandega do Recife, Jorge Chateaubriand, para a 2ª da Delegacia Fiscal do Thesouro no mesmo Estado.

VIAÇÃO — Approvando o projecto e orçamento para a construcção do edificio destinado ao almoxarifado em Baurú, da E. F. Noroeste do Brasil, na importancia de [illegible] Approvando mais os seguintes projectos e orçamentos: para a construcção das estações de Monlevade e [illegible] da E. F. Noroeste do Brasil, na importancia, respectivamente, de [illegible] 66:150$026 e 44:818$941; para a construcção de edificios destinados ás estações de Balsamo e Alema, da E. F. Noroeste do Brasil, na importancia de 35:169$400 e para a construcção dos edificios das estações de Toledo [illegible] Lauro Muller e Albuquerque Lins, na referida Estrada, na importancia, respectivamente, de 61:066$377, [illegible] 58.503$525 e 59:161$674.

MARINHA — Reformando o capitão tenente commissario João [illegible] Fevertendo ao quadro activo o machinista naval 1° tenente Agenor Santos. Aposentando João Victorino da Costa no cargo de [illegible] mestre da directoria de Construcção Naval do Arsenal de Marinha do Rio de Janeiro.

GUERRA — Classificando: na infanteria, o coronel Gil Antonio Dias de Almeida no 12° regimento; tenente-coronel João Jayme [illegible] da Silveira no 41° de caçadores e o capitão Francisco de Lorena no [illegible] batalhão. Na cavallaria, o [illegible] Francisco Jaguaribe Gomes [illegible] 1° esquadrão do 6° regimento. Na artilheria, os majores Pedro Cavalcanti de Albuquerque Leite, no [illegible] grupo do 5° regimento e [illegible] Emilio Rodrigues no 14° grupo do mesmo regimento; os capitães [illegible] genio Nicoll de Almeida, commandante do 1° grupo do 5° districto de costa, Arthur Alves, na 2ª bateria do 4° grupo de obuzes, Antonio Fernandes Dantas, na 2ª bateria do [illegible] districto de costa e Alberto [illegible] na 4ª bateria do 5° grupo e [illegible] regimento. Na engenharia, o tenente-coronel Malan d'Angrogne, no [illegible] batalhão; o major Luiz Mariano Ferreira de Andrade e o capitão [illegible] de Farias, no quadro supplementar. Transferindo: Na infanteria, o major graduado Henrique [illegible] companhia do 2° batalhão [illegible] 2° do 21°, e os capitães [illegible] Silva Freitas da 3ª do [illegible] 3° do 45° de caçadores, e [illegible] Pinto Nogueira da 2ª do 21° [illegible] 1ª companhia do 2° batalhão [illegible] artilheria, o coronel José [illegible] Lobo Vianna, do 8° regimento [illegible] o quadro supplementar; o [illegible] coronel Marcos Pradel de [illegible] do 10° regimento para o [illegible] plementar o major Chrisanto [illegible] do 13° grupo do 5° regimento [illegible] o 23° do 8°; os capitães [illegible] peu de Albuquerque Cavalcanti [illegible] ajudante do 1° grupo do [illegible] de costa para a 2ª bateria [illegible] grupo a cavallo; Epaminondas [illegible] ma e Silva da 2ª bateria [illegible] po de obuzes para a 2ª [illegible] bein de obuzes; Oscar de Amorim da 4ª bateria do 5° grupo [illegible] do 1° de obuzes; Augusto [illegible] e Silva, da 2ª do 4° districto [illegible] ta para ajudante do 1° grupo [illegible] districto de costa; Arthur Filho Portella da 2ª bateria do 2° grupo de obuzes para a 5ª bateria do [illegible] grupo do 6° regimento [illegible] Martins Ferreira, de ajudante do [illegible] grupo do 1° districto de costa [illegible] a 10ª bateria do 1° grupo do [illegible] districto. Concedendo ao professor do Collegio Militar do Rio de Janeiro dr. Decio Coutinho o accrescimo de 5°|° sobre os seus vencimentos [illegible] formando: o 1° tenente de [illegible] José Cesar Antunes; o 1° tenente de infanteria Flavio Corrêa [illegible] 2° sargento de saude Fr[illegible] de Mello e Souza. Conce[illegible] lha militar a diversas o[illegible] ças do Exercito. Decl[illegible] medalha militar concedida [illegible] creto de 30 de abril ultimo [illegible] tão veterinario José Alves [illegible] rêa é de bronze e não [illegible] forme foi publicado.

Foi assignada a Mensagem [illegible] gresso Nacional enviando [illegible] das forças de terra para [illegible] de 1920.

NOTAS RELIGIOSAS

MATRIZ DE LOURDES — Hoje, ás 7 1|2 horas, rezar-se-á nesta matriz missa em honra do SS. Sacramento, havendo communhão geral.

A's 8 horas, haverá reunião da conferencia do SS. Sacramento.

Terminada a reunião seguirão outros actos de costume, sendo presididos pelo revmo. vigario padre dr. Jaymo Gabba Sabattoni.

*

ADORAÇÃO NOCTURNA NA MATRIZ DA GLORIA — Nesta parochia haverá depois de amanhã, ás 9 horas, adoração nocturna pelas conferencias Vicentinas, até o dia seguinte cantando-se canticos e outras preces durante a exposição.

No domingo celebrar-se-á missa com communhão geral e benção do SS. Sacramento.

*

LIGA CATHOLICA JESUS, MARIA E JOSE' DA EGREJA DO DIVINO SALVADOR DA ESTAÇÃO DA PIEDADE — Realizar-se-á no dia 18 do corrente, na referida egreja, ás 7 horas, missa em acção de graças por intenção de todos os socios vivos e fallecidos e communhão geral de todos os socios.

Ao meio dia, reunião geral da Liga e admissão solenne dos novos socios. Este acto será presidido pelo monsenhor Rangel, vigario geral do Arcebispado.

Nos dias 15, 16 e 17 do corrente, haverá ás 7 1|2 horas da noite, solenne triduo para todos os socios.

*

MATRIZ DE N. SENHORA DA GLORIA — Na egreja de N. Senhora da Gloria, no largo do Machado, continuam as ladainhas em honra da Santissima Virgem, com a maxima solemnidade.

Grande é a concorrencia de fiéis, que se nota naquelle templo, estando o mesmo, todas as noites, linda e artisticamente enfeitado.

A's 8 horas em ponto começam as ladainhas, havendo quasi sempre sermão.

*

OS EXPLORADORES DA FE' CHRISTA — Da Veneravel Confraria dos Martyres S. Gonçalo Garcia e S. Jorge recebemos a seguinte communicação:

"Tendo chegado ao conhecimento da Administração que, individuos sem escrupulos, exploram a piedade christã do povo catholico, percorrendo as diversas ruas desta cidade e arrabaldes, as avenidas e casas particulares, com subscripções e cartões para fundar, intitulando-se irmãos desta Veneravel Confraria, com o fim de illaquear a boa fé dos incautos fieis, arrancando-lhes esmolas, a titulo de auxilio para a saida da procissão de São Jorge, venho, em nome da Mesa Administrativa, pedir a v. ex. que, por intermedio do vosso conceituado Orgão, faça sciente ao publico catholico do Rio de Janeiro que, esta nossa "*Veneravel Confraria não pensou ainda em fazer sair a procissão do Glorioso Martyr São Jorge e muito menos encarregou a pessoas estranhas a esta Veneravel Confraria de obterem auxilios para tal fim*.

Muito contribuirá v. ex. para manter a honorabilidade desta instituição e a bem da verdade protestar em nome do vosso illustrado orgão e no desta Veneravel Confraria, contra os sacrilegos exploradores da credulidade publica, principalmente a catholica.

Esperando de v. ex. o agasalho desta — supplica-protesto — nas honradas columnas do vosso jornal, — a bem do decoro da nossa Egreja, — hypotheca a v. ex. no meu nome e no da Administração, eterna gratidão.

Deus guarde a v. ex., *Julio Barboza*, secretario".

*

LIGA CATHOLICA "JESUS MARIA JOSE'" DA EGREJA DO DIVINO SALVADOR DA ESTAÇÃO DE PIEDADE — Realizar-se-á no dia 18 do corrente na referida egreja, ás 7 horas, missa em acção de graças por intenção de todos os socios vivos e fallecidos e communhão geral de todos os socios.

A's 7 horas, da noite, reunião geral da liga e admissão solenne dos novos socios. Este acto será presidido por monsenhor dr Rangel, vigario geral do Arcebispado.

Nos dias 15 16 e 17 haverá ás 7 1|2 da noite, solenne triduo para todos os socios.

Movimento maritimo

Procedente de Pelotas entrou hontem, com varios generos consignados á firma Lage Irmãos, o Itagyba.

— De Buenos Aires entrou o *Maria Manuella*, carregado de trigo.

— O rebocador *D. Quixote*, da marinha de guerra, regressou da Ilha Grande, onde estava prestando serviços ao Lazareto.

O almirante Mourão dos Santos, chefe do Estado-Maior, determinou providencias para que o destroyer *Paraná*, logo que possa deixar o Rio Grande, onde se acha por causa da greve dos maritimos, regresse para substituir o *D. Quixote* no referido Lazareto.

— Do Lazareto voltou hontem o paquete japonez *Sumatra Maru*, de 4.466 toneladas, com 67 homens de equipagem e pertencente a companhia de Osaka.

O referido paquete soffreu rigoroso expurgo.

Fez o *Sumatra Maru* uma longa travessia saindo ha 90 dias de Kobe, no Japão, e fazendo escala por Nagasak; Hong-Kong, Singapura, Colombo, Ilhas Mauricias, Durban Cape Town, Delagôa Bay, Cap Town e Ilha Grande.

Para o Rio veiu apenas um passageiro procedente de Cape Town o sr. William Henry Rosch, mecanico e em transito para Buenos Aires 11 passageiros de 1ª classe as familias Reed Dodd, com algumas senhoras japonezes e o nippão K. Takabotõa.

O Centro Paulista e a nossa expansão economica

No intuito de secundar o appello do ministro da Agricultura, ditado pelo empenho do governo de ser intensificada por todos os meios a producção nacional, tomou o Centro Paulista a iniciativa de organisar serviços attinentes e facilitar a requisição de transporte gratuito para animaes reproductores, machinismos agricolas e industriaes, sementes e adubos, nos termos da lei vigente, encaminhando tambem a inscripção dos lavradores e criadores no Registro do Ministerio da Agricultura, serviços esses que estão funccionando com toda a regularidade.

Ao mesmo tempo vae o Centro Paulista dando desenvolvimento á sua propaganda commercial, no sentido de promover uma maior intensidade de intercambio commercial entre o Brasil e os paizes estrangeiros, trabalhos esses que já vão apresentando resultados promissôres com o apparecimento de interessados entre os quaes figura uma importante Companhia Commercial estabelecida na Australia.

Esse paiz, ainda novo mas cujo desenvolvimento é notavel, póde absorver uma grande parte da nossa producção de café, cacáo, matte, fumo, borracha etc., compensando-a com a exportação da sua grande producção agricola e industrial. De fructas, ou transportadas em frigorifico, ou seccas ou tambem em latas, assim como carnes e muitos outros artigos, pode se tornar grande supprimento.

Perturbada como se acha actualmente a navegação em toda a parte do mundo, não será possivel agora a realização do projecto em questão, o que não impede, entretanto, que seja continuada a propaganda no sentido de preparar esses mercados apparelhando-os, desde já, com amostras dos productos exportaveis, condições do seu commercio, e, finalmente, com todos os meios adequados para ser levada a effeito a tentativa no terreno pratico. Por esta forma ficaria a realização dependendo apenas do restabelecimento da navegação em condições regulares.

OS RECLAMOS PELAS PAREDES

Um abuso que precisa cessar

Pede um leitor chamemos a attenção da autoridade competente para o abuso que por ahi se pratica de serem collocados cartazes e reclamos pelas paredes das casas commerciaes, e até das particulares, tornando-se o facto ainda mais grave em vista de andarem os individuos que exercem tal mister armados com uma escadinha ás costas, e não raro desapparecerem as lampadas que, por esquecimento, ficam para o lado de fóra da casa. Independente de inutilizarem pinturas que custam dinheiro, e darem incommodos com a curiosidade popular.

Aqui fica o pedido.

PUBLICAÇÕES A PEDIDO

ELEIÇÕES EM S. PAULO

O QUE HOUVE E O QUE HA EM LORENA

Um sr. Arnolpho Azevedo, estranhando não ter a "A Noite" publicado uma sua carta em que respondia ás considerações que julguei necessarias serem feitas a um "éco" daquelle vespertino sobre a politica paulista, tornou publica a sua missiva, nos "A Pedidos" do "Jornal do Commercio".

Era natural que "A Noite" não publicasse a carta em questão, pois em secção editorial, num jornal de responsabilidades não póde ou não deve se tornar éco das malcreações de quem quer que seja. Os commentarios que fiz em carta por mim assignada e publicada, bordados nos limites da urbanidade e da educação, não deveriam ter como resposta aquella carta onde o atrevimento corre parelhas com a mentira, frutos ambos de um grande despeito. Não admira uma tal conduta naquelle cavalheiro. Quem tiver a infeliz opportunidade de pôr os olhos sobre o seu jornal em Lorena, jornal que recebe a subvenção de 1:200$000 daquella Camara, publicado sob a inteira responsabilidade moral, comprehenderá bem a razão de sua *delicada* litteratura epistolar. O *assalariado*, a quem o sr. Arnolpho se referiu em sua carta, que assumiu a responsabilidade dos artigos publicados pelo jornal opposicionista de Lorena, é redactor do mesmo, e não quiz acceitar propostas vantajosas que o sr. Arnolpho lhe mandou fazer para se passar para o seu partido. E' surprehendente que o tal sr. Arnolpho ainda se refira ao processo que está movendo contra o jornal opposicionista de Lorena, processo de injurias por accusações de ordem publica, e se esqueça tão lamentavelmente de que o seu jornal não tem respeitado a vida privada dos seus desaffectos, entrando-lhes até pelo lar a dentro!

Não conta, entretanto, por exemplo, que nas eleições de 26 do mez. p. p. preparou mesas fraudulentamente premeditadas com o fim de annullar um pleito onde o seu desprestigio viria a se tornar patente, nos unicos dois logares do districto onde lhe restava um pouquinho de elemento eleitoral. Não conta, emfim, que pondo de parte a compostura que deve guardar um representante da nação, em vez de se defender com factos que destruam o que se affirma, ultraja, dando assim a mais concludente prova de que é indefensavel.

E' notavel, que o eleitorado de Lorena tivesse preferido um homem do *meu estofo moral*, á fulgurante individualidade do sr. Arnolpho, mostrando-lhe a porta da rua, depois de 25 annos de dominio! No tempo do Imperio, os homens que se prezavam, quando se sentiam abandonados pelo eleitorado que os guindava aos altos postos representativos do paiz, resignavam estes postos, por não comprehenderem como individuos de boa conduta moral fossem capazes de forçar a confiança que lhes era depositada. Hoje, individuos, de *grande estofo moral*, entendem de outro modo a conducta na vida publica e quando se vêem desprezados pela opinião dos que lhes serviram de base politica, agarram-se aos governos, afim de se manterem a todo transe, esquecidos de que confiança não se impõe — adquire-se com actos de benemerencia e patriotismo e que uma derrota como teve o sr. Azevedo em sua terra, importa na cassação de mandato que lhe outorgou o eleitorado que lhe serviu de escada!

Assim ainda comprehende a politica até hoje, a *creatura*, o *individuo de tal estofo moral*, que em situação analoga á do *grande homem*, procederia mais de accordo com os preceitos que a boa moral republicana determina e a dignidade individual exige.

Machado Coelho.
(11515)

NÃO PERCA A ESPERANÇA

Tem as costas debeis e doloridas?

Sente dôr nas costas quando se inclina ou se levanta donde se assenta?

Tem a urina espessa, de côr anormal ou de máo cheiro?

Sente ardôr ou difficuldade de urinar?

Sente pontadas rheumaticas nos musculos e articulações?

Tem os olhos papudos ou hydropicos?

Nota crescimento aquoso nas barrigas das pernas e pernas?

Irritação ou inflammação na bexiga?

Desperta pela manhã com cansaço e sem vontade para emprehender as fainas do dia?

Tem a mania de que nunca se porá bom?

Não ha que desesperar: se sentir alguns dos symptomas acima indicados, é signal de que os rins estão debilitados e que necessitam dum remedio especial para rins, tal como as Pilulas de Foster, remedio bem conhecido em todo o universo e recommendado por milhões de pessoas, que o têm usado.

PILULAS DE FOSTER PARA OS RINS.

Ilhargas, costas e cintura
Têm nellas a sua cura.

A' venda em todas as pharmacias. Enviaremos amostra gratis, franco de porte, a quem peça.

FOSTER-McCLELLAN CO.
Caixa do Correio 1062
RIO DE JANEIRO
(10342)

DR. JOÃO RIBEIRO

Ministro, que não rouba, nem deixa roubar, não serve.

POLITICA.
(D 28093)

DECLARAÇÕES

E. F. C. B.

Armando Pereira Moreno declara que d'ora em deante passa a assignar-se Armando Moreno.

(D. 26929)

CLUB SPORTIVO DE EQUITAÇÃO

Communico aos socios que no dia 25 do corrente mez, ás 12 horas, haverá assembléa geral para se proceder á eleição da nova Directoria, Conselho Fiscal e seus supplentes.

A Directoria.
(D 25303)

AUG.:. RESP.:. LOJ.:. CAP.:. FRATELLANZA ITALIANA

Sexta-feira, 16 de Maio, proceder-se-á ás eleições das luzes que devem funccionar no anno maç.: 1919-1920. — *O ir.: Secr.:*

(D 27288)

ARLINDA PEREIRA BARBOSA

Agente do Correio de Paciencia, ramal de Santa Cruz, para fins de seus direitos, declara que desta data em deante passa a assignar-se Arlinda Felisbina Barbosa.

Rio, 13 de Maio de 1919. — *Arlinda Felisbina Barbosa.*

(D 27400)

CLUB MILITAR

AVISO

De ordem do exmo. sr. general presidente do Club, e de accôrdo com o n. 1º, do paragrapho 5º do art. 48 dos Estatutos, communico aos srs. socios que quinta-feira, 29 do corrente, ás 20 horas, realizar-se-á a assembléa geral ordinaria para a eleição da nova directoria que deve dirigir os destinos do Club Militar durante o anno social de 1919-20.

Rio de Janeiro, 15 de maio de 1919. — Major *Luiz Mariano P. de Andrade*, director da secretaria.

(C. 11512)

LOJ.:. UNIÃO E TRANQUILIDADE

Pede-se aos IIr.: que se acham atrazados em suas contribuições virem quitar-se até o dia 22 do corrente, afim de não serem suspensos de seus direitos.

Rio, 11 de Maio de 1919. — O Secr.:, *A. Coelho.*

(D 27183)

SORTEIO DA SUL AMERICA

COMPANHIA DE SEGUROS DE VIDA — RIO DE JANEIRO

Realizando-se no dia 16 do corrente, o nosso 21º sorteio das apolices de 5:000$000, emittidas com a clausula semestral de sorteio, vimos pela presente convidar os nossos segurados e o publico em geral a assistir este acto, que se realizará ás duas horas da tarde, na séde da Companhia, á rua do Ouvidor, 80, pelo que nos confessámos de antemão, agradecidos.

A Directoria.
(11404)

CLUB NAVAL

Assembléa Geral Ordinaria

De ordem do sr. presidente, convido os srs. socios para uma assembléa geral ordinaria, no dia 15 do corrente, ás 20 horas, com o fim de se proceder á eleição da nova Directoria.

Adalberto Landim, 1º Secretario.
(11438)

CENTRO INDUSTRIAL DO BRASIL

Assembléa geral extraordinaria

Convidamos aos srs. associados do Centro Industrial do Brasil, para uma assembléa geral extraordinaria, terça-feira, 20 do corrente, ás 2 horas da tarde, na séde social, á Avenida Rio Branco n. 58, para tratar da reforma dos Estatutos desse Centro e de outros assumptos da maior opportunidade. Lembramos aos srs. associados que o art. 48 dos actuaes estatutos, dispõe que as assembléas geraes que tiverem por objecto modificar os estatutos, só poderão funccionar com dois terços dos socios effectivos.

Rio, 15 de maio de 1919. — Pela directoria, *Jorge Street*, presidente; *Ildefonso Dutra*, 1º secretario.

(D. 27616)

D. C.

CLUB DOS DEMOCRATICOS

ASSEMBLÉA GERAL EXTRAORDINARIA (2ª convocação)

De accordo com a letra 5 do art. 16 dos Estatutos, convido todos os srs. socios quites a se reunirem na séde social, para a Assembléa Geral Extraordinaria, no dia 19 do Maio corrente, ás 20 horas.

ORDEM DO DIA:
Eleição de cargos vagos
Interesses sociaes.

Manoel Thomaz Serpa,
(Vice-presidente em exercicio).

(C. 11519)

AUG.:. E RESP.:. LOJ.:. CAP.:. FRATERNIDADE ESPAÑOLA

Hoje sess.: Econ.: no local e horas do costume.

Rio de Janeiro, 15 de maio de 1919. — *João P. da Silva*, Sec.:

(D. 27593)

ANNUNCIOS

PRECISA-SE DE UM QUARTO

Rapaz solteiro deseja um mobilado no centro da cidade; cartas nesta redacção com preço, a H. M.

(D. 28.096.)

COMMODOS MOBILADOS

Familia pequena, de tratamento, precisam de dois, em casa de familia, perto da praça José de Alencar, com pensão. Cartas a H. F.

(D. 28.106.)

CASA

Aluga-se uma boa casa para negocio, com excellentes accommodações para familia, em magnifico ponto da rua Amalia n. 72, estação Quintino Bocayuva. As chaves estão no n. 70 e trata-se á rua Vital n. 123, na mesma estação.

(D. 28.011.)

Automovel Poppe

Vende-se um em perfeito estado, quasi novo; para ver e tratar na garage Cascata, avenida Gomes Freire 143.

(D. 28.085.)

Fabricante de sabão

Precisa-se de um competente; rua Visconde de Silva n. 171, Humaytá.

(D. 27.619.)

REGISTRADORA

Vende-se uma por menos de metade do custo, com tres mezes de uso. Tel. Villa, 2083.

(D. 27.579.)

PULSEIRA

Perdeu-se uma de platina e brilhantes entre o Trianon, Parisiense e Avenida. Gratifica-se bem. Rua Ouvidor n. 58, loja.

(D. 26.990.)

PHARMACIA

Precisa-se de um bom official que seja honesto; rua de Santo Christo n. 273

(D. 28.105.)

TERRENO

Vende-se um terreno no melhor ponto de Guaratiba, estação Campo Grande, proprio para chacara ou sitio, com 100 metros de frente para a linha de bondes electricos e magnifica estrada de rodagem, uma hora do centro da cidade. A venda poderá ser feita a dinheiro ou em prestações. Informações com o proprietario á rua Theophilo Ottoni n. 37, sobrado, (das 10 ás 4 horas).

(D. 26.991.)

Administrador de fazenda

Moço brasileiro, de regresso da Europa, onde terminou os seus estudos num grande morgado (Riverent), procura collocação em uma fazenda. Excellentes attestados. Offertas sob R. A., a este jornal.

(D. 27.575.)

CACHORROS

A lepra, sarna, gafeira, darthros e todas as manifestações malevolas da pelle, nos cachorros, cavallos, gatos e nas varias especies de gado, são curadas com o "Sabão Dogue". Este sabão mata os piolhos, pulgas, bernes, bicheiras e os carrapatos nos animaes. Lata 2$500, pelo correio, 3$500.

A' venda na "A Garrafa Grande", á rua Uruguayana, 66, de Perestrello & Filho, e em todas as perfumarias, pharmacias e drogarias. Em Nictheroy, drogaria Barcellos. Em Campos, Pharmacia Pacheco.

(9733)

OUARDA

Nouveau Parfum
ORIZA-LEGRAND — PARIS

Encerador

6, Rocha, encarrega-se de calafetar, raspar e encerar assoalhos. Trabalho garantido e preço modico. Acceita conservação mensal. Tel. Central n. 6.488.

(D. 27.618.)

DENTES

Só se consegue hygienisal-os, avigoral-os e conserval-os com o uso de "CALMETTINA". Vide o folheto junto ao frasco. A' venda em toda a parte.

(8423)

NELSON MORADO

Negocios na Prefeitura, Thesouro, Policia e Fôro. Escriptorio: rua Chile n. 5, sobrado. Tele. Central, 2850. Das 10 da manhã ás 6 da tarde. Residencia: rua Senador Dantas n. 15. Tel. Central, 82.

(D 27000)

S. B. Homœopathicos Videntes

— A todos que soffrem de qualquer molestia, esta sociedade beneficente remette diagnostico. Só mandar nome, edade, residencia, profissão e enveloppe sellado para a resposta. Caixa postal 1027.

(5689)

Tailleur pour Dames

— J. SILVA —
Carioca, 34 — 1º andar.
Telep. 120, Central.
(11445)

ENGOMMADEIRAS e COSTUREIRAS

Precisa-se; na rua Frei Caneca n. 68.

(D 26982)

Compram-se moveis

usados e pianos, mobiliarios completos ou avulsos, qualquer quantidade, pianos, louças, crystaes, etc. Paga-se bem; na rua Visconde de Itauna n. 137. Tel. Norte, n. 1.297.

(D. 28.010.)

TITULO PERDIDO

O abaixo assignado tendo perdido seu titulo de habilitação ao soldo vitalicio de voluntario da Patria, com outros papeis, pede a quem os tiver achado a finesa de os entregar no escriptorio deste jornal, onde será gratificado se o exigir. — Rio, 14 de maio de 1919. Jorge Maia.

(D. 27.589.)

LEPRA

Esta molestia terrivel cujos effeitos causam pavor a toda a gente, só póde ser dominada pelo uso habitual do notavel especifico MORPEOL (Oleo de Chaulmoogra). O MORPEOL tem dominado e curado muitos casos. Recorrei ao uso do MORPEOL, porque restringe ao minimo, todas as manifestações. Começai a usar hoje mesmo porque a demora póde ser vos fatal.

Laboratorio DERMOL — Rio
(10862)

Sente-se desanimado, irascivel, esgotado?! Tem falta de memoria, phosphaturia, insomnias, dyspepsia nervosa, enxaquecas, anemia?...

PHOSPHOL

cura-o radicalmente.

3$500.—Dep., Sete de Setembro, 81
(D 26494)

IMPOTENCIA

GOTTAS ESTIMULANTES

Formula do illustre DR. BETTENCOURT, especialista das vias urinarias, um dos maiores pesquizadores da flora brasileira, á venda Araujo Freitas & C. Rua dos Ourives n. 88.

(D 25496)

(26704) S

Cura radical

Da GONORRHÉA CHRONICA ou RECENTE, em poucos dias por processos modernos, sem dor, garante-se o tratamento. Tratamento pela electricidade, 606 e 914. Vaccinas de Wright. Assembléa n. 54. Das 9 ás 11 e 12 ás 18 — SERVIÇO NOCTURNO, 8 ás 9 — Dr. Pedro Magalhães.

(D 25927)

Tonico Iracema

FINAMENTE PERFUMADO

Elimina rapidamente as caspas e impede a quéda do cabello.

A LOÇÃO ANTI-CANICIDA, do mesmo, escurece gradualmente os cabellos brancos e corrige a côr aos avermelhados ou ruivos.

PREMIADO nas Exposições de Turim e Rio.

A' venda em todas as perfumarias e drogarias do Rio e Estados.

(11256)

Doenças de ouvidos, garganta, nariz e bocca

Cura garantida e rapida do OZENA (fetidez do nariz) processo inteiramente novo

DR. EURICO DE LEMOS

professor livre dessa especialidade na Faculdade de Medicina do Rio de Janeiro. Consultorio: rua da Assembléa n. 63, sobrado, das 12 ás 6 da tarde.

(D 27583)

PERDEU-SE

Pede-se a quem encontrou um cartão com amostras de elastico, o favor de avisar o que poderá fazer telephonando para o Norte 3.745, pois não tendo o menor valor para quem encontrou o mesmo, faz grande falta a quem o perdeu.

(D. 28.030.)

MANTEAUX

Compram-se, de casemira de lã, para senhoras e senhoritas, na rua Uruguayana n. 3, sobrado, com Duarte.

(D. 26974)

MARCENEIROS

Precisam-se de dois na fabrica de elevadores Brasil, á rua da Saude n. 149 e 151.

(D. 27.594.)

Lulú Pomerania

Vendem-se dois lindos especimens, marron e champagne, com dois mezes e meio de edade. Informa-se na rua Mariz e Barros n. 329, pharmacia.

(D. 27.592.)

Pharmaceutico

Offerece-se para dar nome. Cartas por F. "Pharmaceutico", rua do Cattete n. 5, sobrado.

(D. 27.614.)

COZINHEIRA

Precisa-se de uma de forno e fogão, dando boas referencias; paga-se bem; dirigir-se á rua Copacabana n. 7.

(D. 27.613.)

PROFESSOR

Precisa-se de um para physica e chimica e historia natural, que seja solteiro e vá para o interior. Cartas a J. Guimarães, Padua, Estado do Rio.

(D. 27.606.)

LIVROS

Vendem-se muitos para liquidar, em brochura e fasciculos, por qualquer preço, á rua Guarapary n. 15, em Dureza.

(D. 27.604.)

PHARMACIA

Vende-se; tratar na rua Benedicto Hyppolito n. 20.

(D. 28.084.)

PHARMACIA

Vende-se uma nova e bem montada. Informações com o sr. Evaristo, á rua S. Pedro n. 82.

(D. 27.600.)

COZINHEIRA ESTRANGEIRA

Casal estrangeiro precisa de uma boa cozinheira e mais pequenos serviços, para uma fazenda em logar saudavel, distante duas horas desta capital. Informações á rua Bella de São Luiz n. 46, casa I.

(D. 28.087.)

Sala e quarto

Casal de tratamento com um filho menor e ama deseja alugar bons commodos contiguos e mobilados, com pensão, em casa de familia de todo respeito, preferindo andar terreo com jardim. Cartas neste jornal a F. I. C.

(D. 28.086.)

COLLEGIOS

Instituto Internacional de Educação

Dirigido pelo
Dr. Laudelino Baptista e sua senhora

Curso Infantil — Primario elementar e superior — Curso secundario para matricula nas escolas superiores — Dactylographia — Curso especial de chapéos de senhoras — Internato para meninos — Externato mixto — Vasto edificio, sanitario — Tratamento familiar — Directores: Dr. Laudelino Baptista e senhora.

583 — AVENIDA PIABANHA — 583 — PETROPOLIS
(D 28677)

COLLEGIO RAGGIO

36 — RUA DESEMBARGADOR IZIDRO — 36
Telephone Villa 1843
INTERNATO, SEMI-INTERNATO E EXTERNATO

Estabelecimento de boa ordem para a completa educação de creanças de boas familias. Cursos primario, intermediario, secundario e superior. Instrucção scientifica, linguistica, artistica e social. Religião, Gymnastica. Ensino pratico de trabalhos de agulhas, musica, piano, solfejo e theoria. Acceitam-se alumnos que se destinem aos exames de admissão e parcellados do Collegio Pedro II. Não ha férias.

(2453)

Wilson College

INTERNATO E EXTERNATO
PRIMARIO — COMMERCIAL — HUMANIDADES
DIURNO — NOCTURNO.
Avenida Rio Branco 157, 2º andar — Tel. 2767, C.
(9421)

Collegio Sylvio Leite

Direcção e propriedade do professor Sylvio Baptista Leite e sua esposa. Internato, semi-internato e externato para ambos os sexos. Rua Marquez de Abrantes n. 260 e 262 (secção masculina). Telephone: 1.252 Villa. Ensino distribuido nas duas secções pelos seguintes cursos: preliminar, primario, secundario, commercial e especial de preparatorios para admissão ás escolas superiores, com programmas equiparados aos do Collegio Pedro II, sendo que as aulas de physica, chimica e historia natural, dadas por profecto naturalista, são acompanhadas de trabalhos praticos de laboratorio; curso artistico comprehendendo pintura, theoria musical, piano, canto, violino e mais instrumentos; curso de linguas vivas, sobretudo o francez e o inglez, ensinadas praticamente. Na secção feminina ainda o ensino de toda sorte de trabalhos de agulha e na secção masculina tambem instrucção militar, com direito á caderneta de reservista no fim do curso. Cuidadosa preparação intellectual com obrigatoriedade rigorosa de estudo e alliada á educação moral, civica e religiosa, esta ultima facultativa e sob o ponto de vista catholico. Tratamento de familia, sendo a alimentação dos alumnos e alumnas a mesma dos directores e professores.

(8332)

Acção entre amigos

EM CAMPO GRANDE

Fica transferida a rifa de um gramophone e 15 discos, a correr no dia 15 do corrente mez, para o dia 20 de junho do mesmo anno.

(D. 27.623.)

Nas dentaduras feitas pelo laureado especialista **Dr. Silvino Mattos**, não se nota nenhuma differença dos dentes naturaes, ao contrario: vê-se a mais rigorosa imitação dos dentes naturaes; a pronuncia das palavras torna-se mais nitida ainda; a mastigação volta a ser perfeita; os musculos da face regressam ao que eram; a articulação dos maxillares apresenta-se natural; o embellezamento da bocca manifesta-se desde logo; e a segurança do trabalho verifica-se a toda prova.

Toda a obra é escrupulosamente confeccionada com material superior e segundo os principios da odontologia moderna.

Preços modicos e consultas gratis — 3, Rua Uruguayana; das 7 ás 5 da tarde, todos os dias. **Phone:** 1.555 — Central.

(D 26972)

BOM FUTURO PARA MOÇAS

Deveis garantir o vosso futuro, aprendendo côrte, costura, chapéos, bordados, musica e piano. Garantimos que ficareis habilitadas em pouco tempo e por modico preço. Rua de S. José, 93, 2º andar. Tratar das 11 em deante.

(D 26977)

Acção entre amigos

Ficou transferida a acção entre amigos de uma capa de borracha completa, a extrair-se em 15 de maio de 1919, para correr em 14 de junho de 1919.

(D. 27.590.)

AULAS

Professor de reputados collegios desta capital, com longa pratica de ensino, acceita alumnos ou alumnas, em sua casa ou na residencia dos mesmos, para as seguintes matriculas: Historia Natural, Physica e Chimica, Geographia, Historia Universal e do Brasil e Hespanhol. Preços razoaveis. Cartas para esta redacção com as iniciaes F. M.

(D 26928)

BORDADOS

Mme. Augusta, ex-bordadeira da Singer; confecção primorosa de todos os bordados; acceita enxovaes para casamentos. Atelier: rua Dias da Cruz n. 127, Meyer — Lado do Correio.

(D. 27.624.)

PEGADOR DE GRAVATA

Perdeu-se um, de ouro, com dois corações entrelaçados; por ser objecto de grande estimação, o dono gratifica com mais que o seu valor intrinseco a quem o levar á rua do Hospicio n. 15, 1º andar.

(D. 28.060.)

CACTUSGENOL CURA

DOENÇAS DO CORAÇÃO --- ASTHMA --- RINS

Cansaço ao subir, latejamento das arterias, falta de urinar, aneurisma, Lesões no coração. Falta de ar, suffocações, hydropesias, palpitações, accessos de asthma, nephrites, arterio-sclerose, dôres nos rins, pontadas no coração e nas cadeiras, pés inchados, lesões das arterias, albumina nas urinas, vertigens. Descoberto pelo sabio dr. King's Palmer. Em todas as drogarias e em Granado & Filhos — Rua Uruguayana, 91, e Drogaria Rodrigues, rua Gonçalves Dias, 59, Casa Huber, rua 7 de Setembro, n. 61, e Granado & C. Rua 1º de Março, 14.

(D 28076)

XAROPE PAGLIANO

(4297) O melhor Purgante. O melhor Depurativo do sangue. 100 annos de successo.

COMMERCIO

Rio, 15 de maio de 1919.

NOTAS DO DIA

Hoje, ás 10 horas da manhã, deverá realizar-se a assembléa da Sociedade em Commandita Pinto, Lima, Fontainha & C.; á 1 hora da tarde, as das Companhias Porto da Victoria, Cordoaria e Cellulose, Morro da Mina, Luz e Força de Minas Geraes e Pecuaria e Frigorifica do Brasil, e ás 2 horas da tarde, a da Companhia de Seguros "A Sul-America".

Na Repartição de Aguas e Obras Publicas serão recebidas até hoje, ao meio-dia, propostas para o fornecimento de peças sobresalentes para hydrometros, do fabricante Kent, e na Estrada de Ferro Noroeste do Brasil, á 1 hora da tarde, para o de dormentes de madeira de lei.

Hoje, á 1 hora da tarde, deverão reunir-se os credores de A. Pinto Ferreira, successor de Ferreira & Miranda, e ás 2 horas da tarde, os da fallencia de Antonio Valentino.

As Companhias Transporte e Carruagens e Tecidos S. Felix iniciam hoje o pagamento dos juros de suas obrigações (debentures).

ASSEMBLÉAS ANNUNCIADAS

Sociedade Anonyma Fabrica de Sedas Santa Helena, dia 19, á 1 hora.

Companhia Estrada de Ferro e Minas S. Jeronymo, dia 19, ás 3 horas.

Sociedade Anonyma Casa Raunier, dia 20, ás 3 horas.

Companhia Norte Paulista de Combustiveis, dia 24, á 1 hora.

Companhia Industrial de Electricidade, dia 24, á 1 hora.

Sociedade Anonyma Fabrica de Fumos Brasil, dia 25, ás 2 horas.

Companhia Marcenaria Auler, dia 27, ás 2 horas.

CONCORRENCIAS ANNUNCIADAS

Directoria de Engenharia, para a execução do aterro de um pantano existente no terreno pertencente ao quartel destinado á 11ª bateria, no Leme, dia 22, á 1 hora.

Estrada de Ferro Noroeste do Brasil, para a venda de jornaes, revistas, livros, etc., nos trens, dia 17, ás 3 horas.

Repartição de Aguas e Obras Publicas, para o fornecimento de peças sobresalentes para hydrometros, do fabricante Trost Tavenet, dia 20, ao meio-dia.

Repartição de Aguas e Obras Publicas, para o fornecimento de peças sobresalentes para hydrometros, do fabricante Frager, da Compagnie des Compteurs d'Eau, de Paris, dia 23, ao meio-dia.

Repartição Geral dos Telegraphos, para o fornecimento de 15 toneladas de sulfato de cobre, dia 23, á 1 hora.

Repartição Geral dos Telegraphos, para o fornecimento de 15.000 blocos de 100 folhas, modelo T 1, dia 28 á 1 hora.

Estrada de Ferro S. Luiz a Caxias, para o fornecimento de objectos de expediente, artigos de escriptorio e desenho, dia 28, á 1 hora.

Companhia Estrada de Ferro Noroeste do Brasil, para fornecimento de artigos de expediente e impressos, dia 28, ao meio-dia.

REUNIÃO DE CREDORES

Fallencia de Rezende & C., dia 16, á 1 hora.

Fallencia de Gaspar Loureiro & C., dia 19, á 1 hora.

Fallencia de A. Andrade, dia 26, ás 2 horas.

Credores de Avelino Martins de Carvalho, dia 27, á 1 hora.

CAMBIO

Hontem a abertura deste mercado foi realizada em condições irregulares, correndo para os saques as taxas de 14 1|16, 14 3|32, 14 1|8 e 14 3|16 d. e para a compra de papel particular as de 14 3|16 e 14 7|32.

Durante o dia o mercado tornou-se estavel, vigorando para o fornecimento de cambiaes as taxas de 14 1|8 a 14 7|32 d. e para a acquisição das letras de exportação a 14 7|32 d.

A' tarde um banco chegou a sacar a 14 1|4 d.

Os negocios conhecidos foram regulares, fechando o mercado com o papel directo cotado de 14 1|8 a 14 7|32 d. e o particular a 14 7|32 d.

TABELLAS DOS BANCOS

A 90 D|V.		
Londres	14 d. a	14 7|32
Paris	$595 a	$613
A' VISTA		
Londres	13 13|16 a	14 d.
Paris	$602 a	$621
Italia	$492 a	$500
Belgica	—	$600
Portugal	2$230 a	2$800
Nova York	3$708 a	3$715
Buenos Aires (peso ouro)	—	8$750
Buenos Aires (peso papel)	1$640 a	1$670
Suecia	—	1$070
Japão	—	2$010
Hespanha	$740 a	$765
Suissa	$740 a	$760
Noruega	—	1$045
Syria	—	$616
Montevidéo	4$300 a	4$320
Beyruth	—	13 3|4
Vales, café	—	$597
Vales ouro, por 1$	—	1$912
CABO		
Londres	—	13 13|16
Paris	—	$610
Italia	—	$495
Hespanha	—	—
Suissa	—	—
Portugal	—	—
Buenos Aires (peso, papel)	—	—
Suecia	—	—
Noruega	—	—
Japão	—	—
Montevidéo	—	—
Nova York	—	3$740

MOVIMENTO DO CAFE'

SANTOS

Dia 12:

	Saccas
Entradas	30.576
Desde 1º	171.188
Média	14.265
Desde 1º de julho	6.766.424
Saidas	—
Existencia	5.885.947

PREÇOS

Typo 4	14$200
Typo 7	13$200

Posição do mercado: estavel.

RIO

Pauta, 1$320

Entradas em 12 e 13:

	Saccas	
E. F. Central	1.709	
E. F. Leopoldina	3.995	
Barra a dentro	—	
Cabotagem	—	
Total	5.709	
Desde 1º		42.545
Média		3.257
Desde 1º de julho		2.521.877
Média		4.831

Embarques em 12:

E. Unidos	—
Europa	—
Rio da Prata	—
Cabotagem	—
Cabo	—
Total	—
Desde 1º	53.849
Desde 1º de julho	1.534.310
Existencia em 14	668.006

Hontem este mercado abriu calmo, com procura escassa e bastante café á venda, tendo sido effectuadas, de manhã, transacções de 1.738 saccas, nas bases de 18$100, o americano, e 18$300, o europeu, por arroba, pelo typo 7.

A' tarde foram realizados negocios de 1.827 saccas, aos mesmos preços da manhã, fechando o mercado em posição inalterada.

A Bolsa de Nova York abriu com 1 ponto de baixa parcial.

Passaram por Jundiahy 29.000 saccas e entraram por cabotagem 423 ditas.

COTAÇÕES POR ARROBA

	Americano	Europeu
Typo 3	20$500	20$500
Typo 4	19$700	19$900
Typo 5	19$100	19$300
Typo 6	18$600	18$800
Typo 7	18$100	18$300
Typo 8	17$600	17$800
Typo 9	17$100	17$300

CAFE'

EDUARDO ARAUJO & C.
Rua Municipal, 28 — Rio
Prestam as melhores contas.
(C. 10770)

AGENCIA COMMERCIAL DO BANCO POPULAR DE MINAS GERAES

RIO E SANTOS
Rua Municipal n. 8—Caixa postal 1673
End. Tel. "COLARES"
PREÇOS POR 15 KILOS, no RIO

Typos	Cafés do Sul e Oeste de Minas: Americanos	Cafés do Sul e Oeste de Minas: Cafés de côr	Cafés de outras procedencias: Americanos	Cafés de outras procedencias: Cafés de côr
2	Sem negocios		21$754	21$959
3			21$030	21$244
4			20$427	20$733
5			19$609	20$018
6			18$997	19$303
7			18$384	18$588
8			17$873	18$077
9		Sem negocios	17$362	17$567

NOTA — Mercado calmo; os cafés inferiores ao typo 7 estão sem negocio. — *A. J. da Costa Pereira—Sabino de Robertis.*

PINTO LOPES & C.

Rua Benedictinos, 25. Commissarios de café, manteiga e cereaes. (8405)

ASSUCAR

Entradas em 13: 4.124 saccos.
Desde 1º: 21.839 ditos.
Saidas em 13: 6.9998 saccos.
Desde 1º: 50.633 ditos.
Existencia em 14, de tarde: 88.524 saccos.
Posição do mercado: firme.

COTAÇÕES

Branco crystal	$760 a	$820
Idem 3ª sorte	$790 a	$800
Crystal amarello	$690 a	$700
Mascavinho	$600 a	$700
Mascavo	$520 a	$560

ALGODÃO

Entradas em 13: não houve.
Desde 1º: 7.920 fardos.
Saidas em 13: 871 ditos.
Desde 1º: 4.471 fardos.
Existencia em 14, de tarde: 28.019 ditos.
Posição do mercado: estavel.

COTAÇÕES

Sertões	33$000 a 34$000
Primeiras sortes	32$000 a 33$000

COTAÇÕES DE ROCHA FARIA & CIA.

Caixa postal, 710. End. telegr. "Rochafaria", rua Buenos Aires n. 160 (1º andar).

Preços por 15 kilos

Typo 2	20$500 a 20$900
Typo 3	20$000 a 20$400
Typo 4	19$500 a 19$900
Typo 5	19$000 a 19$400
Typo 6	18$600 a 19$000
Typo 7	18$200 a 18$600
Typo 8	17$700 a 18$100
Typo 9	17$200 a 17$600

Mercado sustentado.

Farinha de trigo argentina

Preços dos Moinhos Rio de La Plata — Buenos Aires (depositarios no Rio, Produce & Warrant Company):

Sultana	25$500
Gallia	24$500
Anteria	24$000

BOLSA

VENDAS

Apolices:

Uniformizadas, de 1:000$, 1, 1, 1, 1, 2, 5, 9, 9, 22, a	948$000
Diversas Emissões, de 500$, 1, a	940$000
Ditas de 1:000$, 1, 2, 2, a	947$000
Ditas idem, 1, 2, 3, 4, 5, 1, 9, 27, 30, 50, 134, 40, 82, a	948$000
C. do Thesouro, port., 1, 1, a	944$000
Municipaes, de 1906, port., 4, 10, 12, a	194$000
Ditas idem, 20, 2	195$000
Ditas de 1914, port., 31, a	187$500
Ditas idem, 6, 20, 20, 25, 26, 50, 60, a	188$000
Ditas de 1917, port., 133, a	184$000
Ditas idem, 10, 15, 50, 30, 70, a	184$500
Ditas de Nictheroy, 140, a	90$000
Bancos:	
Brasil, 6, 10, 10, 20, a	240$000
Companhias:	
Minas S. Jeronymo, 100, a	68$000
Ditas idem, 100, a	68$500
Ditas idem, 100, 100, 100, 100, 100, 100, a	69$000
Ditas idem, 500, v|v, 30 dias, a	66$000
Ditas idem, 200, v|c, 30 dias, a	70$000
Rêde Mineira, 300, a	72$000
Ditas idem, 200, 300, a	72$000
Ditas idem, 100, a	73$500
Ditas idem, 100, 500, 500, 500, v|v, 30 dias, a	72$500
Ditas idem, 300, v|c, 30 dias, a	72$500
Ditas idem, 300, 300, 500, 1.000, v|c, 30 dias, a	74$000
Ditas idem, 200, v|c, 30 dias, a	74$500
Ditas idem, 200, v|c, 30 dias, a	75$000
Docas da Bahia, 400, a	121$500
Tecidos Petropolitana, 80, a	230$000
Seguros Argos, 5, a	1:500$000
Debentures:	
Transporte e Carruagens, 10, a	204$500

VENDAS POR ALVARÁ

70 acções nom. das Docas de Santos, a ... 584$000

OFFERTAS

Apolices:	V.	O.
Uniformizadas	948$000	946$000
J. do Porto	955$000	—
do Thesouro, portador	945$000	943$000
Div. Emissões	948$000	947$000
Bolivia, 3 %	—	625$000
E. de M. Geraes	950$000	937$000
E. do Rio (4 %)	99$000	98$000
Ditas ao portador	—	490$000
Ditas nom.	500$000	—
Municp. de 1906	195$000	194$000
Ditas nom.	—	200$000
Ditas de 1914	188$500	187$300
Ditas nom.	—	200$000
Ditas de 1917	184$500	184$000
Ditas nom.	—	—
Ditas de ib. 20	—	320$000
Ditas nom.	—	320$000
Ditas de Nictheroy	91$000	90$000
Ditas de Bello Horizonte	191$000	180$000
Ditas de Campos	—	204$000
Ditas de Petropolis	—	205$000
Bancos:		
Brasil	245$000	238$000
Mercantil	—	250$000
Commercial	182$000	180$000
Lavoura	190$000	187$000
Portuguez do Brasil	160$000	150$000
Nacional	—	210$000
Commercio	195$000	190$000
Predial do R. de Janeiro	60$000	—
C. de E. de Ferro:		
Minas S. Jeronymo	69$000	68$000
Rêde Mineira	74$000	73$000
Victoria a Minas	—	50$000
Norte do Brasil	50$000	—
J. Botanico	—	190$000
Ditas c|6o %.	—	8$100
Goyaz	—	40$000
C. de Seguros:		
Minerva	94$000	—
Brasil	91$000	—
Garantia	—	400$000
Integridade	115$000	—
Argos Fluminense	1:500$000	1:400$000
Previdente	1:850$000	—
Confiança	—	270$000
Anglo Sul Americana	—	128$000
Varejistas	—	250$000
C. de Tecidos:		
Fabril S. Antonio	—	250$000
Moraes Sarmento	—	240$000
Alliança	200$000	190$000
America Fabril	700$000	360$000
Carioca	—	185$000
Petropolitana	—	232$000
Manuf. Fluminense	200$000	—
S. Felix	—	90$000
Conf. Industrial	170$000	—
Bom Pastor	170$000	—
Brasil Industrial	—	190$000
Progresso Industrial	—	105$000
C. diversas:		
Docas da Bahia	—	121$500
Docas de Santos, nom.	590$000	580$000
Ditas port.	590$000	—
Terras e Colonização	13$500	13$250
Lavand. Confiança	210$000	—
Loterias N. do Brasil	12$500	11$500
Transp. e Carruagens	—	61$000
Nacional de Moagem	—	125$000
Araranga	—	75$000
Mercado Municipal	—	83$000
"A Noite"	—	180$000
Cervejaria Brahma	180$000	167$000
Debentures:		
Docas de Santos	215$000	213$000
Docas da Bahia, 2ª série	241$000	—
Mineira Auto-Viação	100$000	—
Tecidos Magecense	170$000	152$000
Brasil Industrial	195$000	188$000
Manuf. Fluminense	—	180$000
Tecidos Corcovado	—	200$000
America Fabril	210$000	207$000
Santa Rosalia	190$000	—
Usinas S. Gonçalo	204$000	—
Mercado Municipal	210$000	205$000
Tecidos Botafogo	130$000	—
Fiat Lux	—	190$000
Tijuca	220$000	—
Conf. Industrial	—	180$000
Corcovado	—	190$000
E. Lambert	215$000	—
Transporte e Carruagens	—	207$000
Trajano de Medeiros	200$000	—
Edificadora	—	160$000
Industral Campista	195$000	—
Aguas Caxambú	200$000	—

Letras:

Banco C. R. Minas Geraes	—	103$000

CARNES VERDES

MATADOURO DE SANTA CRUZ — Abatidos hontem: 569 rezes, 47 vitellas e 22 carneiros.

Rejeitadas: 6 rezes.

Vendidas em Santa Cruz: 39, 2|4 e 1|8 rezes.

NO ENTREPOSTO DE S. DIOGO — Foram vendidos hontem: 543, 1|4 e 1|8 rezes, 47 vitellas e 22 carneiros.

NO MATADOURO — Gado recolhido ao Matadouro de Santa Cruz para a matança de hoje: 690 rezes, 73 vitellas e 16 carneiros, pertencentes aos seguintes marchantes: Durisch & C., Candido E. de Mello, Lima & Filhos, Oliveira Irmãos & C., Basilio Tavares, José Pacheco de Aguiar, Alexandre Vigorito Sobrinho, Arthur Mendes & C., F. S. Portinho, João Pimenta de Abreu, P. P. Oliveira & C., Cooperativa dos Retalhistas e Augusto Maria da Motta.

"Stock" geral: 2.262 rezes.

Preços da carne:

Rezes	$940 a	$960
Carneiros	2$000 a	2$200
Vitellas	1$000 a	1$200

A matança começou ás 5 horas e terminou ás 11 da manhã.

O trem chegou ás 2 e 50 da tarde na "gare" da estação de S. Diogo.

RENDAS PUBLICAS

RECEBEDORIA DE MINAS

Arrecadação do dia 14	23:958$865
De 1 a 14	191:874$6330
Em egual periodo do anno passado	131:681$648

EXPEDIENTE DA ALFANDEGA

Esta repartição arrecadou, hontem, a importancia de 331:057$054 de renda, sendo 175:500$010 em ouro e 155:557$054 em papel.

De 1 a 14 do corrente foram arrecadados 2.687:044$536.

Em egual periodo do anno passado foram arrecadados 2.194:798$243, sendo a differença para mais no corrente anno, de 492:246$293.

—:— Por sentença de hontem, o inspector julgou procedente a apprehensão de tres pacotes contendo fivelas, cores de anilina e zarcão, effectuada, em 26 de fevereiro ultimo, pelo 2º official aduaneiro Oscar Augusto Loreiro, por occasião de passar revista nos trabalhadores de estiva.

—:— Tendo sido por esta alfandega extraida, em junho do anno passado, uma guia de divida de revisão de despachos, na importancia de .... 100$844, de 2% ouro, contra a Camara Municipal de Ubá, Estado de Minas, e de cuja divida foi dada sciencia á Companhia Mechanica e Importadora de São Paulo, que assignou a respectiva autorização no despacho de importação, como sua procuradora, o inspector, considerando que tal divida subsiste ainda, e já tendo terminado o prazo de lei para a cobrança amigavel, officiou, hontem, ao presidente daquella Camara, solicitando as necessarias providencias para que tenha logar tal pagamento, antes que a referida quantia seja cobrada executivamente.

—:— Para os effeitos do serviço de revisão de despachos, foi solicitada á Estatistica Commercial uma copia authentica da factura consular n. 8.949, referente a mercadorias importadas pela Light and Power Co., pelo vapor inglez *African Prince*, entrado neste porto em 12 de maio de 1913.

—:— A' consideração do ministro da Fazenda foi submettido o requerimento em que Americo Soares & C., proprietario da Usina de Assucar "Santo Amaro", no municipio de Campos, Estado do Rio, pede isenção de direitos para o material que recebeu pelo vapor *Amiral Rigault de Jenouilly*, entrado em 27 de janeiro do corrente anno.

—:— Os commandantes dos vapores *Byron, Highland Glen, Vauban* e *Ictysh*, entrados em janeiro, fevereiro e março deste anno, foram responsabilisados pelo pagamento dos direitos de mercadorias extraviadas de volumes importados pela Companhia Nacional de Electricidade e por Carlos Blank, Costa Pereira & Cia. e Campos & Castello.

—:— Nos armazens 2 e 10 do Caes do Porto serão levadas a leilão, amanhã, as seguintes mercadorias dos extinctos allemães: — pontas de veado; ossos não classificados; pelle de jacaré; agua mineral; caixas de madeira vazias; malas e cestos com roupas e objectos de uso domestico; tubos de ferro para agua; obras não classificadas de borracha e lona (mangueiras); obras de ferro batido; cylindros de ferro; ferro em verguinha; ferro para construcção; folhas de flandres; parafusos de ferro; obras não classificadas de cobre, e cartuchos carregados.

—:— Foram distribuidos na 1ª secção, os seguintes manifestos

N. 347 — do vap. nac. "Minas Geraes", proc. de Buenos Aires, com v. generos; ao sr. Medalha;

N. 348 — do vap. japonez "Sumatra-Maru", proc. de Kobe, com v. generos; ao sr. Menezes.

—:— Embarcações despachadas: Para Porto Alegre, vap. nac. "Itanema", com v. generos; para Cabo Frio, reboc. nac. "Zázá", em lastro; para Ceará, vap. nac. "Tibagy", com v. generos; para Montevidéo, vap. ing. "Highland-Gled," com v. generos; para Buenos Aires, vap. ing. "Darro", com varios generos; para Montevidéo, vap. ing. "Colonia", com v. generos; e para Genova, vap. italiano "Princesa Mafalda" com v. generos.

—:— Entradas de cabotagem hontem: — azeite de peixe, 50 barris e 65 quartolas; alvaide 30 barricas; alcool, 49 toneis; aguardente, 10|5 de barris; algodão, 2917 fardos; bolsas de palha, 17 fardos; banha, 1851 caixas; barris vasios, 28 c.; chapéos de palha, 92 fardos; cêra, 30 sac.; couros curtidos, 32 fardos; camisas de meia, 6 c.; charutos, 29 c.; cigarros, 4 c.; doces, 44 c.; esteiras, 48 amarrados; fructas, 19 c.; ferragens, 11 c.; fazendas, 18 fardos; fio de algodão, 8 encapados; farinha de mandioca, 3.065 sac.; feijão, 2.747 sac.; garrafas vasias 1.833 c.; herva matte, 63 barricas; manteiga, 37 c.; oleo de caroços de algodão, 150 c.; oleo de linhaça, 45 barris e 56 quartolas; polvilho, 173 sac.; peixe em salmoura, 16 barris; pneumaticos, 13 amarrados; queijos, 9 c.; cóla, 58 rôlos; tecidos de algodão, 141 fardos; toucinho, 26 jacás; vinho de caju', 10 barris; vinho, 1461|5 de barris; xarque, 1.224 fardos.

Assucar	*Saccos*
Bahia	1.800
Parahyba	500
Somma	2.300

Hiate "Alivio I":

S. João da Barra	25.722
Café	*Kilos*

—:— Movimento do Caes do Porto. Embarcações em descarga nos armazens, em 14 do corrente:

Barca norueguesa "Bemore" rec. carga, arm. 1; arm. 2; chatas diversas elc. do "Vasari", arm. 3—4; barca norueguesa "Vision", carvão, arm. 3; vapor dinamarquez "Oregon", arm. 4; chatas diversas clcarga do "Desna", arm. 5—4; chatas diversas clcarga do "Samara", arm. 6—7; arm. 7; chatas diversas recebendo minerio, arm. 8 e pat. 9; chatas diversas elc. do "Saga", arm. 9—8; barca norueguesa "Vigor" rec. minerio, pat. 10; hiates nacionaes "Alivio I e II" cabotagem, pat. 10; arm. 10; pat. 11; pontão nacional "Pharoux" cabotagem, arm. 11; chatas diversas clcarga do "Wes Indian", arm. 15—8; arm. 16; vapor inglez "Dryden", arm. 17—8; vapor inglez "Byron" rec. carga, arm. 18; vapor nacional "Minas Geraes", trans. passageiros, P. Mauá.

MOVIMENTO DO PORTO

VAPORES ENTRADOS

De Porto Alegre e escs., nac. "Itagiba", v. g. a Lage Irmãos.

De Kobe e escs., japonez "Sumatra Maru", v. g. a Wilson Sons & C.

De Manáos e escs., nac. "Pará", v. g. ao Lloyd Brasileiro.

De Buenos Aires e escs., argentino "Maria Manele", trigo a José Viegas Vaz.

De Cabo Frio, reb. nac. "Zázá", lastro a José Pacheco de Aguiar.

VAPORES SAIDOS

Não houve.

MARITIMAS

VAPORES ESPERADOS

Rio da Prata, "Principessa Mafalda"	15
Noruega, "Saionica"	15
Inglaterra e escs., "Darro"	15
Inglaterra e escs., "Highland Glen"	18
Rio da Prata, "Hollandia"	19
Rio da Prata, "Vasari"	21
Rio da Prata, "Desna"	23
Rio da Prata, "Highland Piper"	24

VAPORES A SAIR

Genova, "Principessa Mafalda"	15
Rio da Prata e escs., "Darro"	15
Nova York e escs., "Byron"	15
Porto Alegre e escs., "Itapema"	15
Havre, "Mucury"	15
Recife e escs., "Alm. Jaceguay"	15
Mossoró e escs., "Itapoan"	16
Manáos e escs., "Ceará"	16
Mossoró e escs., "Itagiba"	17
Porto Alegre e escs., "Itaquera"	18
Rio da Prata e escs., "Highland Glen"	18
Pelotas e escs., "Itaipava"	18
Amsterdam e escs., "Hollandia"	19
S. Fidelis e escs., "Teixeirinha"	19
Pará e escs., "Minas Geraes"	20
Aracajú e escs., "Itaituba"	20
Montevidéo e escs., "Ruy Barbosa"	20
Laguna e escs., "Laguna"	20
Mossoró e escs., "Acre"	23
Inglaterra e escs., "Desna"	23
Inglaterra e escs., "Highland Piper"	24

Molho Inglez

Registrado e analysado — PRODUCTO PURO E RECOMMENDAVEL.
Laboratorio: Villa 3550.
Pedidos: MAX FRANKEL, 7 de Setembro 88. Tel. Central 2323.
Representantes em S. Paulo—Victoria—Campos e Bahia.
Vidro. . . . 1$500
Usado nos principaes hoteis desta capital.
(7599)

PIANO

Vende-se um esplendido piano allemão, quasi novo, do afamado fabricante R. Gors Kalmann, cepo e armação de metal, 3 cordas cruzadas e 3 pedaes. Ultimo preço, 1:800$000. Rua Junqueira Freire n. 3 (transversal á praça Affonso Penna).

(D. 27.578.)

Bordados e a jour

Festonnés, picot, bordados a mão e a machina. CASA *MME. COSTA*
Rua 7 de Setembro, 187
Telephone, Central, 1487
(8494)

LIVROS UTEIS

97º Boletim bi-semanal da LIVRARIA VICTORIA, de R. A. Mourinho, á rua General Camara n. 190 (perto da Avenida Passos), Teleph. Norte 4055. Livros de occasião, em bom estado. Conselhos de um professor sobre o ensino do Piano, p. Marmontel, 2$; 2$500; A. B. C. musical, ou solfejo, p. Pauseron, 2$; Phenomenos da voz humana, p. Lima Braga, 2$500; Da suggestão do bello e do divino na natureza, p. C. Barroso, 1$500; As mais lindas cartas d'amor, p. Annie, 2$500; O que o homem e a mulher devem saber antes de casar, p. Carmen Romero, 1$500; 1001 secrets de toilette et recettes pour la beauté, 2$; Encyclopédie des ouvrages de dames, p. Dillmont, 5$; Meu systema, gymnastica dinamarqueza, 1$500; Economia, p. Smiles, 2$; Um sorriso para tudo, p. Alvaro Moreyra, 1$500; Lisboa em camisa, p. Gervasio Lobato, 2$; O signal da cruz no seculo XIX, p. mons. Gaume, 2$; Vida da Virgem Maria, p. Darboy, trad. João de Deus, 2$; Suicida!, p. Figueiredo Pimentel, 1$500; Discursos parlamentares, p. Vieira de Castro, 3$; Estudo moral e politico sobre os Lusiadas, p. José Sylvestre Ribeiro, 6$; Patria Portugueza, p. Julio Dantas, 5$; Ave-Maria (versos lyricos), p. Luiz Guimarães, 2$; Versos de um simples, p. Guimarães Passos.

(D 28047)

GRATIFICAÇÃO

Gratifica-se bem quem der informações da roupa roubada durante a noite de 13 para 14 de maio, do coradouro da casa n. 297, rua Candido Mendes (antiga d. Luiza).

(D. 27.381.)

Vasto armazem

Aluga-se um bom armazem com 8 x 20, com frente de 9,50; serve para industria, padaria, cinema ou garage. Rua S. Luiz Gonzaga n. 569. Chaves no n. 557, casa XII.

(D. 26.933.)

PHARMACIA

Compra-se uma bem localizada nesta capital ou Nictheroy, até 15 contos. Cartas a J. S., nesta folha.

(D. 26.037.)

MOLESTIAS DAS SENHORAS

fraqueza pulmonar, rachitismo, escrophulose, anemias e lymphatismo curam-se com o

ELIXIR DE BAICURÚ

(Puramente vegetal). 4 *grandes premios.*
Valiosos e innumeros attestados, entre elles dos Drs. Nabuco de Gouvêa, João B. Lacerda Sobrinho, José da Costa Barbosa e muitos outros.
Depositario: Casa Huber, 7 de Setembro, 63.
Fabricante: Laboratorio Goulart — Rio Grande do Sul.
Representantes no Rio: C. C. Liberalli, Rua Escobar, 66. Tel. V. 611.
(9454)

VENDAS EM LEILÃO

LEILÃO DE PENHORES
EM 16 DE MAIO DE 1919
A. CAHEN & C.,
22, Rua Barbara de Alvarenga, 22
(CASA FUNDADA EM 1876)
Tendo de fazer leilão, no dia 16 de maio de 1919, ás 11 1|2 horas da manhã, de todos os penhores vencidos, previne aos srs. mutuarios que podem resgatar ou reformar as suas cautelas até a referida hora.
Esta casa não tem filiaes.
VEUVE LOUIS LEIB & C.
SUCCESSORES
(D. 23966)

Leilão de penhores
EM 21 DE MAIO
= Delgado, Silva & C. =
179, Rua 7 de Setembro, 179
Rogam aos srs. mutuarios reformarem até á vespera do leilão as suas cautelas vencidas. (D 26547)

Leilão de penhores
Em 22 de maio de 1919
DIAS & MOYSÉS
Rua Barbara de Alvarenga, 14
Fazem leilão de todos os penhores vencidos e avisam os senhores mutuarios que pódem reformar ou resgatar as suas cautelas até á hora de principiar o leilão. (11464)

LEILÃO DE PENHORES
Em 23 de Maio de 1919
Campello & Cia.
RUA LUIZ DE CAMÕES, 36
das cautelas vencidas, podendo os srs. mutuarios resgatal-as ou reformal-as até á hora do leilão. (11499)

Dynamogenol
GERADOR DA FORÇA.
(10731)

Amas seccas e de leite

AMA SECCA — Precisa-se de uma boa, carinhosa, de cor branca; á rua Haddock Lobo n. 302. (D 27555) A

PRECISA-SE uma ama secca para menina de um anno; paga-se bem, preta ou parda, de 30 a 35 annos, que tenha pratica. Teixeira de Mello n. 27 — Ipanema. (D 26734) A

Catarrho dos pulmões
Cura rapida com o
* PEITORAL MARINHO *
Rua 7 de Setembro, 186.

Cozinheiros e cozinheiras

ALUGA-SE uma boa cosinheira do trivial, na rua do Cattete n. 68. (D. 26.881.) B.

COZINHEIRA — Na rua Bambina n. 24, precisa-se de uma para o trivial; trata-se das 7 ás [illegible] manhã. (D 26621) B

PRECISA-SE de uma cozinheira, para pequena familia, que durma no aluguel; na rua Monte Alegre n. 301 — Santa Thereza. (D 27490) B

PRECISA-SE de uma cozinheira; na rua Goulart n. 45 — Leme. (D 27544) B

PRECISA-SE de uma excellente cozinheira, na rua Andrade Pertence n. 28 — Cattete. (D 28036) B

Creados e creadas

ALUGA-SE uma moça para arrumadeira, hotel ou pensão, com pratica do serviço; rua Silveira Martins n. 80; teleph. 6148. (D 28048) C

PRECISA-SE de uma creada para todo o serviço de pequena familia, menos lavar e engommar; á rua Martins Ferreira n. 77—Botafogo. (D 27497) C

PRECISA-SE de uma creada para arrumadeira e engommar roupa de senhora e tomar conta de duas creanças nas horas vagas, que durma no aluguel; ordenado 45$; á rua Uruguay n. 137. (D 27333) C

PRECISA-SE de uma creada para copeira e arrumadeira; prefere-se branca, na rua de Santa Clara n. 27 —Copacabana. (11473) C

PRECISA-SE de uma empregada, em casa de uma pequena familia, para lavar e arrumar casa; rua Barão de Itapagipe n. 423. (D 28000) C

PRECISA-SE de uma empregada, para serviços leves em casa de pequena familia; á rua Mariz e Barros n. 520, fim da rua Barão de Amazonas. (D 27609) C

PRECISA-SE de uma copeira e arrumadeira para casal de tratamento, que durma no aluguel, dando referencias de sua conducta; trata-se das 9 á 1 hora; rua Aurea n. 115 — Santa Thereza. (D 26994) C

PRECISA-SE de uma arrumadeira e copeira, na rua Andrade Pertence n. 28 — Cattete. (D 28037) C

Empregos diversos

ALUGA-SE uma empregada para arrumadeira, á rua Fernandes Guimarães n. 57, casa 12, Botafogo. (D. 26.861.) C.

OFFERECE-SE um menino, de 15 annos de edade, sabendo ler, escrever e contar, para armarinho, fazendas, ferragens ou outro ramo de negocio, que seja limpo. Não tem pratica, porém é educado. Para tratar, rua Silva Pinto n. 77. (D 28091) D

OPERARIOS — Precisam-se carpinteiros, pedreiros e serventes; paga-se bem, nas seguintes obras: rua Santa Luiza, junto ao n. 74 — Maracanã; rua Visconde de Caravellos, junto ao 119, largo dos Leões; ladeira Pedro Antonio, junto ao 16, Morro da Conceição. (D 26083) D

PRECISA-SE de uma rapariga que saiba cozinhar; preferindo-se de côr branca; á rua Conde de Bomfim n. 844. (D 28082) D

PRECISA-SE de uma rapariguinha de 17 a 18 annos, para arrumar casa, copeirar e mais alguns serviços leves. Exige-se que seja séria e traga fiança. Dirija-se á rua Aristides Lobo n. 112, sobrado — Rio Comprido. (D 28079) D

PRECISAM-SE trabalhadores, á rua Gama n. 80 — Cáes do Porto. Paga-se bem. (D 28065) D

PRECISA-SE de uma arrumadeira e lavadeira, para casa de pequena familia; rua Conde de Bomfim, 835—Muda da Tijuca. (D 26661) C

PRECISA-SE de bordadeiras á machina; avenida Rio Branco, 101, 2º andar. (D 26760) D

PRECISA-SE de uma perfeita arrumadeira em casa de tratamento; á rua Haddock Lobo n. 227. (D 26894) D

PRECISA-SE de um bom lavador, com pratica de tinturaria; na rua Sete de Setembro n. 171. (D 26892) D

PRECISA-SE de uma perfeita copeira, em casa de tratamento; na rua Haddock Lobo n. 227. (D 26895) C

PRECISA-SE de vendedores de cerveja á commissão, na fabrica de cerveja D. Pedro I. (D 26880) D

PRECISA-SE de uma boa passadeira, com pratica de tinturaria; na rua Sete de Setembro n. 171. (D 26893) D

PRECISAM-SE pedreiros; paga-se bem, semanalmente, á rua Dona Delphina n. 83— Tijuca. (C 27523) D

PRECISA-SE de um bom passador com pratica de tinturaria; na rua Sete de Setembro n. 171. (D 26891) D

PRECISA-SE de um chacareiro para todo serviço; para tratar, á r. Santa Alexandrina n. 331. (D 27531) C

PRECISA-SE de uma moça de cor, de 17 a 20 annos, para passar roupa e serviços leves, na rua Barão de Iguatemy n. 110 — Mattoso. (D 27517) D

PRECISAM-SE agentes com pratica de agenciar para associações. Paga-se ordenado e commissão; rua dos Andradas n. 85, 1º andar. (D 25028) D

PRECISAM-SE de boas ajudantes para chapéos. Rua do Cattete 79, sobrado. Maison Marziano. (D 27478) N

PRECISA-SE de um aprendiz de carpinteiro, á rua da Lapa n. 65. (D 26756) D

PRECISA-SE de uma arrumadeira que lave e passe roupa a ferro; Carvalho Monteiro n. 55. (D 27411) C

TENDES FILHOS?

Dae-lhes para sua TOSSE, bronchite, coqueluche, catarrhos, chiados no peito — defluxo o XAROPE DE TOLU' E ALCATRÃO COMPOSTO **"MEDICAMENTALLY"** (Legitimo).
Dep. rua dos Ourives, 88
(10766)

PRECISA-SE de uma boa cozinheira para pequena familia. Dorme no aluguel; rua Francisco Muratori n. 13. (D 27388) B

PRECISA-SE de uma boa cozinheira. Travessa Bellegarde n. 23 — Engenho Novo. (D 26881) B

PRECISA-SE uma cozinheira, dormindo no aluguel e dê referencias da conducta; rua Visconde Figueiredo n. 24 (transversal a Conde Bomfim). (D 26759) B

PRECISA-SE de uma cozinheira para casa de um casal sem filhos, dormir no aluguel; rua Benjamin Constant n. 139. (D 26823) B

PRECISA-SE de uma perfeita costureira que trabalhe por dia; á rua Maranguape n. 15 — Hotel dos Estados. (D 26808) D

PRECISA-SE de uma copeira, na rua Conde Bomfim n. 850. (D 27387) C

PRECISA-SE de um rapaz de 15 a 17 annos, que sirva para copeiro, em casa de pequena familia; á rua Uruguay n. 268. (D 26762) D

A'S REFEIÇÕES...
Um calix de
Guaranesia

IMPOTENCIA

Esterilidade,
Neurasthenia,
Insomnias,
Espermatorrhéa.
Cura certa, radical e rapida no Gabinete Electrotherapico do
Dr. R. Neves da Silva
LARGO DA CARIOCA 10.
Consultas de 1 ás 5.
(716)

PARA um casal, precisa-se uma empregada, que não seja moça, que traga conducta e que durma no aluguel. Ordenado 30$000. E' para ajudar na cozinha, lavar e passar alguma roupa; travessa Navarro n. 18 — Itapiru. (D 26780) C

PRECISA-SE de um chacareiro e jardineiro, na rua de S. Christovão n. 40, perto do Estacio de Sá. (D 27514) D

PRECISA-SE de um carregador, á rua General Pedra n. 139, que de referencias de sua conducta. (D 27516) D

IMPOTENCIA
cura com poucas colheres do DYNAMOGENOL.
(10731)

PRECISA-SE de uma cozinheira, para casa de pequena familia; dormir no aluguel; na rua S. Salvador n. 81—Cattete. (D 27582) B

PRECISA-SE de uma perfeita cozinheira branca, que seja muito limpa, para Petropolis, para cozinhar para poucas pessoas e bom ordenado. Tratar na rua da Quitanda n. 177. (D 28013) B

PRECISA-SE de um perfeito jardineiro, solteiro, para Petropolis, que entenda bem de jardim e horta e seja desembaraçado. Quem não estiver em condições não appareça. Tratar na rua da Quitanda n. 177. (D 28012) D

PRECISA-SE um casal, a mulher para cozinheira e o homem para chacareiro. Estrada Velha da Tijuca n. 71. (D 26788) B

PRECISA-SE de officiaes funileiros e bombeiros, na avenida Mem de Sá n. 92. (D 25026) D

SO' NÃO

"MOVEIS A PRESTAÇÕES" — Rua da Alfandega, 111
Mobilia a casa quem não quer.
(4137)

PRECISA-SE de um bom marceneiro, na rua da Misericordia, 113, loja. (D 28017) D

PRECISA-SE de um homem para trabalho interno de fabrica, lavanderia; rua Ypiranga n. 65. (D 26949) D

PRECISA-SE de um pequeno para carregar marmitas e mais serviços; rua General Camara n. 236, sob. (D 26962) D

PRECISA-SE de bons alfaiates, para irem para fóra do Rio. Trata-se na rua Marechal Floriano n. 58. (D 26966) D

PRECISA-SE de um menino de 12 annos, que saiba ler; paga-se 10$; rua Uranos n. 14, estação de Ramos. (D 27620) D

PRECISA-SE de um brasileiro, para socio de uma chacara, sem capital; ordenado 250$000; rua Santa Alexandrina n. 406. (D 27602) D

ALUGAM-SE em casa de familia estrangeira, um apartamento e quartos, a casal sem filhos ou moços decentes, á rua Pedro Americo n. 16. Tel. Central 5571, Cattete. (D 27543) E

ALUGA-SE um esplendido quarto a dois ou tres rapazes, com pensão, na rua da Carioca n. 49, 1º andar. (D. 26.908.) E.

ALUGA-SE um armazem perto da avenida Central, aluguel baratissimo; informa-se á rua S. José n. 37 (loja). (D 28004) E

ALUGA-SE um quarto bem mobilado; tem telephone, na rua Azevedo Lima n. 150, em frente ao theatro Phenix. (D 26958) E

LEDIGER Mann wuenscht ein gut moebliertes Zimmer mit Pension bei einer deutschen Familie haben. Off. unter A. S. mit Preiss; an Praia da Lapa 32. (D 27561) E

"Casa das Flôres"
LARGO DE S. FRANCISCO DE PAULA, 24 e 26
Edificio do Rio-Palace Hotel
Vendemos todas as nossas fazendas pelo preço do atacado
Preços de alguns artigos
Meias estrangeiras para senhoras, par de 3$ por 1$800
Meias para creanças, par de 1$ por $600
Meias para homens, par de 1$500 por . . . 1$000
Cretone inglez, finissimo, 2m10 de largura de 7$ por 5$500
Roupas para creanças desde **4$000**
Grande sortimento de Tecidos de lã, Cobertores, Flanellas e uma infinidade de artigos, que vendemos por preços incomparaveis
Telephone Norte 2163
10893 **D. MOTTA**

PRECISA-SE de uma moça educada para dama de companhia, em casa de um casal; rua Mariz e Barros n. 520, fim da rua Barão de Amazonas. (D 27610) D

Neurasthenia
especifico desta molestia
— DYNAMOGENOL —
(10731)

PRECISAM-SE officiaes maleiros e aprendizes; á rua do Lavradio n. 32. (D 26959) D

UM moço estrangeiro com grande pratica de viagens, offerece-se como viajante de casa commercial, apresenta fiança. Informações ou cartas á rua da Alfandega n. 262. (D 26728) D

ALUGA-SE bom quarto, mobilado e com optima pensão, a casal ou a rapazes; rua Senador Dantas n. 19. (D 28074) E

PRECISA-SE de uma sala para consultorio dentario, nas ruas: Assembléa, Carioca, 7 de Setembro ou praça Tiradentes. Offertas a C. A. S., neste jornal. (D 28033) E

QUARTOS — Alugam-se dois juntos, sendo um de frente, em casa de familia séria, a uma senhora ou casal nas mesmas condições, com pensão, á rua Riachuelo n. 383, sobrado. (D 26791) E

Lapa e Santa Thereza

ALUGA-SE um quarto bem arejado em casa de familia séria; á rua Joaquim Silva n. 54, sob. — Lapa. (D 26807) F

Invicta
A melhor tintura para os Cabellos
· Guitry-Rio ·
(C. 8681)

PRECISA-SE de um pequeno para ajudante de alfaiate, com pratica de toda obra; na rua das Laranjeiras n. 15, fundos. (D 27577) D

ALUGA-SE por 70$ a casa da rua do Curvello 11, com sala, quarto e cozinha etc.; vista para o mar; chaves n. 9; tratar 7 de Setembro 182, sob. (D 28090) F

ALUGA-SE o 2º andar da rua Cassiano n. 81, por 110$; as chaves no 1º andar; trata-se na Carvoaria. (D 28007) F

Casas e commodos centro

ALUGA-SE por 50$ um bom commodo a casal sem creanças; tem cozinha, luz electrica, muita agua e logar saudavel; rua Costa Bastos n. 10, perto da rua do Riachuelo. (D. 26.844.) E.

ALUGA-SE um quarto sem mobilia, com janella para a rua, com luz e telephone. Não ha logar para lavar nem cozinhar; á rua do Senado, 117. (D 28024) N

Cattete, Laranjeiras, Botafogo e Gavea

ALUGA-SE um quarto amplo e arejado, em casa de familia; r. Cattete 50, sobrado. (D 26915) N

ALUGAM-SE salas de frente e quartos, a moços do commercio, á rua Silveira Martins ns. 114 e 127, Cattete. (D 26987) G

Ao commercio do Interior

HEXAGON

Avisamos que a machina de costura "HEXAGON" se encontra á venda nas principaes casas importadoras do Brasil e pedimos communicarem-se comnosco com as mesmas sobre preços e condições de venda.

Hexagon Sewing Machine Co.
Avenida Rio Branco, 109
CAIXA DO CORREIO N. 1294
Rio de Janeiro

Agente em S Paulo
Sociedade Anonyma Noschese
Caixa do Correio, 920
S. PAULO
(10317)

ALUGA-SE um quarto por 45$ em casa de familia de todo respeito, á Praça Mauá n. 73, 2º andar. (D. 26.867.) E.

ALUGA-SE uma sala ricamente mobilada, independente, com janella para a rua, com luz e telephone, a pessoa de tratamento ou a casal sem filhos. Não ha logar para lavar nem cozinhar; á rua do Senado n. 117. (D 28024) E

ALUGA-SE uma optima sala de frente, com mobilia e pensão; tambem se aluga um quarto, junto ou separado, banhos quentes e frios, todas as accommodações necessarias; só se aluga a casaes ou senhores de tratamento. E' casa de um casal distincto; rua Frei Caneca n. 81, sobrado. (D 28049) E

ALUGA-SE um meio quarto com pensão, para moço serio, á rua da Carioca n. 47, sobrado. (D. 27.527.) E.

ALUGAM-SE boas casas, no Cattete, Botafogo e Copacabana; para informações praça Tiradentes n. 59, loja, Tinturaria do Povo. (D 26993) G

ALUGAM-SE boas casas, no Cattete, Laranjeiras e Botafogo; informa-se na Empresa Life, r. Sachet, 9, tel. 36. C. (D 28031) G

ALUGA-SE um quarto em casa de familia, a pessoa que trabalhe fóra; rua D. Maria Romana 17, casa n. 8, Maracanã. (D 27426) G

ALUGAM-SE magnificas salas e quartos com pensão, á rua Benjamin Constant n. 141 (Gloria); preço muito commodo e em casa de familia. (D 26829) G

ALUGA-SE, sómente a rapaz, um quarto elegantemente mobilado, sem pensão, á rua Corrêa Dutra 52, perto dos banhos do Flamengo. (D 27565) G

Flatulencias, dyspepsias, prisão de ventre, hepatites, infecções intestinaes, etc,

PASTILHAS ABSORVENTES

BASE:	Magnesia calcinada Bicarbonato de sodio Papaina Benzonaphtol Nux-vomica	2 a 4 em cada refeição

Silva Araujo
(10722)

ALUGA-SE — Precisa alugar casa? Dirija-se á Empresa Life, que lhe fornecerá diariamente a lista com informações detalhadas e completas de todas as casas vasias do R. de Janeiro, evitando desta maneira que v. ex. se canse e perca tempo, procurando-as; rua Sachet n. 9, teleph. 36, Central. (D 28032) E

ALUGA-SE, em casa de um casal sem filhos, a outro, nas mesmas condições, metade do sobrado, na rua Senhor dos Passos n. 246. (D 27433) E

ALUGAM-SE bons e espaçosos escriptorios; rua da Quitanda n. 32, sobrado. (D 26918) E

ALUGA-SE uma linda sala de frente, com area ao lado, mobilada ou sem ella; r. Santo Amaro n. 102. (D 26722) G

ALUGA-SE bom quarto, com vista para o mar e jardim da Gloria, para pessoa solteira; ladeira da Gloria n. 32. (D 26750) G

ALUGA-SE em casa de familia estrangeira, uma sala de frente com pensão; rua Corrêa Dutra n. 19. (D 28068) G

ALUGA-SE em casa de familia sala e quarto de frente, a casal sem filhos ou a moços solteiros; rua Fernandes Guimarães n. 37, Botafogo. (D. 27.491.) G.

ALUGA-SE um excellente chalet com 4 janellas, para familias, na Pensão Villa Russell, Praia do Russell 64. (D 27568) G

ALUGAM-SE uma sala e quarto mobilados a moços ou casal de tratamento; rua Silveira Martins n. 60. (D. 26.906.) G.

ALUGAM-SE uma esplendida casa ainda occupada pelo proprietario, com 2 salas, 3 quartos, boa cozinha com fogão a gaz, banheiro com agua quente e fria, boa installação electrica, jardim e quintal com bom galinheiro, aluguel 300$, na rua Paulino Fernandes n. 70, Botafogo; para ver e tratar na mesma, com o proprietario, de 1 ás 5 horas da tarde. (D 27513) G

CAVALHEIRO allemão procura quarto bem mobilado, com ou sem pensão, independente, com banho de chuva, etc., no centro até Botafogo. Escr. a "Gittas", nesta redacção. (D 26951) G

Leme, Copacabana e Leblon

ALUGAM-SE, a pequena familia de boa educação, duas salas e cozinha, independentes, á r. Figueiredo Magalhães n. 76, Copacabana. (D 26080) H

PRECISA-SE de uma boa ama secca paciente e carinhosa; paga-se bem; á rua Sampaio Vianna n. 43 — Rio Comprido. (D 26995) H

Saude, Praia Formosa e Mangue

ALUGAM-SE os magnificos predios novos com lojas para negocios e sobrados para familias, da r. Santo Christo dos Milagres ns. 199 e 201; trata-se com Costa Braga & C.; á rua S. Pedro n. 72. (D 27247) I

Catumby, Estacio e Rio Comprido

ALUGA-SE a casa da rua Barão de Itapagipe n. 425, servindo para pequena officina ou outro ramo de negocio, tendo tambem morada para familia; trata-se com Costa Braga & C.; á rua S. Pedro n. 72. (D 27248) J

ALUGA-SE um quarto em casa de familia, a uma senhora que não cozinhe nem lave; á rua da Luz, 64. (D 26816) J

ALUGA-SE, a uma só pessoa do commercio ou que trabalhe fóra, excellente commodo, á rua S. Valentim n. 10. (D 26767) J

ALUGA-SE um porão com grande terreno e bastante agua; rua Dr. Maia Lacerda n. 96 (loja), informa. (D 26984) J

ALUGAM-SE lindissimas salas e quartos a casaes e cavalheiros; só se aluga a pessoas decentes; r. Vista Alegre 16, a 5 minutos do largo de Catumby. (D 27603) J

Haddock Lobo e Tijuca

ALUGAM-SE dois bons commodos, com luz e chuveiro, a duas pessoas sem creanças; preço 105$; rua do Mattoso n. 210, esquina da rua Haddock Lobo. (D 27475) K

ALUGAM-SE boas casas, em Haddock Lobo, Conde de Bomfim e transversaes; informa-se na Empresa Life, r. Sachet n. 9, teleph. 36, C. (D 28030) K

EM casa de familia de tratamento, aluga-se bom quarto com pensão a cavalheiro ou a rapazes distinctos; rua Haddock Lobo n. 397. (D 26827) K

QUARTO — Aluga-se um a distincto cavalheiro; trata-se na rua Haddock Lobo n. 153, sob., esquina da rua do Mattoso. (D 26890) K

S. Christovão, Andarahy e Villa Isabel

ALUGA-SE um sobrado novo, com 15 compartimentos, no largo da Cancella n. 67, S. Christovão. (D 27447) L

ALUGA-SE ou vende-se a casa apalacetada da rua Senador Alencar n. 79, junto ao Campo de São Christovão, construida em centro de terreno alto, sem ser morro, rodeada de janllas, varanda ao lado, electricidade, jardi á frente, largo portão de entrada, reformada e recentemente pintada a oleo, tendo commodos para numerosa familia de tratamento. Acha-se aberta; para mais informações, por obsequio, á r. Primeiro de Março n. 117, loja. (D 27591) L

ALUGA-SE uma casa propria para negocio, venda ou casa de pasto, na rua S. Luiz Gonzaga n. 567; chaves no n. 557, casa XII. (D 26032) L

ALUGA-SE um espaçoso armazem, acabado ha pouco, com bella moradia para familia, canto de rua e poste de parada á porta, na rua Barão de Mesquita n. 1.037; as chaves estão ao lado, na loja de ferragens, onde se informa. (D 27588) L

ALUGA-SE uma senhora sabendo cozinhar a forno e fogão, dá preferencia a familia de tratamento; quem precisar é favor procurar na rua Visconde de Abaeté n. 14, casa 6, Villa Isabel. (D 26954) L

SUBURBIOS

ALUGA-SE um quarto independente, em casa de familia, na rua da Piedade n. 101, Piedade. (D 27394) M

ALUGA-SE, em casa de familia de todo o respeito, uma sala de frente, a um cavalheiro que trabalhe fóra ou senhora; tem luz electrica; rua Souza Barros n. 101. Bondes de Cascadura. (D 27385) M

ALUGA-SE a casa n. 23, da Travessa Alvaro. Chaves na rua Gregorio Neves, 56. Engenho Novo. (D 27364) M

ALUGA-SE a excellente casa, na estação de Palmeiras (E. F. C. B.), com boas accommodações, sala de visitas, dita de jantar, quatro espaçosos quartos, despensa, cozinha e latrina, agua encanada dentro de casa, com um alqueire de terras para plantações e jardim, cinco minutos da estação; para informações na rua da Assembléa n. 40, com o sr. Mendes. As chaves, para ver, com a sra. Maria Benedicta, naquella estação. (D 26927) M

ALUGA-SE por 40$ a casa dos fundos da rua André Pinto 122, em Ramos; tratar 7 de Setembro 182, sob. (D 28098) M

ALUGA-SE por 60$ a casa da rua Santa Philomena 44, Piedade, com 2 quartos, 2 salas, quintal, agua, etc.; tratar 7 de Setembro 182, sob. (D 28007) M

ALUGA-SE uma casa com grandes accommodações e chacara, rua Oito de Dezembro n. 82; trata-se ao lado, n. 9, Mangueira. (D 26920) M

ALUGA-SE um bom predio, com grande chacara, á rua da Pedreira n. 58, Cascadura; trata-se na mesma. (D 27617) M

ALUGA-SE um barracão em casa de familia, a um casal que trabalhe fóra e sem filhos ou pessoa só, na Meyer n. 38 A, fundos. E. do Meyer. (D 26006) M

ESTABULO — Aluga-se um decentemente licenciado e com grande capinzal, na rua Araujo Leitão, 193— Engenho Novo. (D 26957) M

NICTHEROY

ALUGA-SE uma casa bem mobilada, á rua da Independencia, Icarahy; informa-se na mesma rua n. 35, onde estão as chaves. (D 27187) T

ALTO da Boa Vista, em Nictheroy, vende-se uma linda chacara e casa; rua Sachet n. 4, sr. Vieira, das 3 ás 5 hs. (D 26064) N

Compra e venda de predios e terrenos

COMPRA-SE uma casa de platibanda, paredes dobradas, em terreno de 10 x 50, proximo dos bondes e não muito distante do centro; até 6 contos. Carta aqui, a Castro. (D 26935) N

Para combater o Bacillo de Hansen por meio das ampoulas de JEANSELMINA de Silva Araujo
Formula de Jeanselme
Unico tratamento admittido pela sciencia para a cura da
Oleo de chaulmoolgra diluido, camphora e gayacol
Em ampoulas de 2 e 5 grammas
LEPRA
(10750)

COMPRA-SE uma casa até 14:000$ em centro de terreno, estylo moderno, com tres quartos e outras dependencias necessarias, jardim, varanda ao lado e pomar, em rua calçada e muito proximo a uma estação, entre T. os Santos e S. Francisco Xavier. Cartas a Amaral, rua Fazenda da Bica n. 1, est. Quintino Bocayuva. (D 27597) N

VENDE-SE o predio da rua D. Claudina n. 45 (Boca do Matto), distante dos bondes Lins de Vasconcellos 5 minutos, tendo 2 salas, 2 quartos, cozinha e quarto para creado, edificado em terreno todo arborizado, medindo 11 ms. por 60 ms. Poderá ser vista das 7 ás 9 horas; trata-se com o proprietario, á praça Marechal Deodoro n. 125. (D 28006) N

RHEUMATISMO
Galenogal

Este extraordinario depurativo, formula do notavel syphiligrapho inglez Dr. Fred. W. Romano, apresenta diariamente attestados de curas verdadeiramente assombrosas. Cura radicalmente: — *Syphilis, rheumatismo e molestias da pelle.*

Attesta o distincto major do Exercito Sr. Barbieri Filho: — Sem que me tenha sido pedido, é com prazer que lhe communico que, soffrendo de rheumatismo, fiquei completamente bom com alguns vidros do depurador e tonico "GALENOGAL". Tendo egualmente o aconselhado a alguns amigos estes tem obtido sempre resultados immediatos e surprehendentes. Se lhe aprouver póde publicar o presente.

A' venda nas principaes drogarias e pharmacias. Depositarios: — Casa Huber, Drogaria Pacheco, Granado & C., e Berrini. (10270)

CASA — Vende-se uma em optimas condições de predio ou arrenda-se por contrato, contendo cinco quartos, sendo um de criados, sala de jantar pintada a oleo com finas decorações, sala de visitas, quarto de banho com banheira de ferro esmaltado com agua quente e fria, ampla cozinha, varanda ao lado do predio, gradil de ferro e jardim na frente, tanque, gallinheiro, horta e bom terreno com 12 por 57 de fundos, todo murado, luz electrica e abundancia d'agua. Está situado na Penha, a 3 minutos da estação. Construcção moderna e solida. Facilita-se o pagamento. Informações, ver e tratar na Penha, com A. MILLIET, rua da Estação, A-2, telephone Villa 1054. (D 27090) N

VENDEM-SE a prestações lotes de terrenos em diversos bairros desta capital; informações com o proprietario, á rua Theophilo Ottoni n. 37, sob., das 10 ás 4, nos dias uteis. (D 26489) N

VENDE-SE uma boa casa, situada á rua Senador Pompeu, de construcção antiga, que dá actualmente uma renda de 600$ mensaes, alugada em commodos; para tratar na rua do Rosario n. 169, sob., das 4 ás 5 horas da tarde. (D 26772) N

VENDE-SE uma avenida com 11 casas, dando boa renda, proximo á estação de Madureira; preço: 15:000$; trata-se á rua General Camara n. 324, loja, todos os dias uteis, das 15 ás 16 1|2 horas. (D 27413) N

Só 3 dias Só

é o tempo preciso para curar a gonhorréa mais antiga e rebelde com a

INJECÇÃO MARINHO

Os corrimentos das senhoras desapparecem no 1º dia de uso.
Á VENDA EM TODAS AS PHARMACIAS
(8403)

COMPRAM-SE predios e terrenos em qualquer bairro desta cidade e suburbios; preços commodos; negocios livres e desembaraçados de qualquer onus; rua 1º de Março n. 80, sala 6 — Candido. (D 27137) N

CARAMBA, até que emfim, encontrei um predio bom e fiz negocio, depois de muitos mezes de luta e despesas, foi á rua 1º de Março, 80, sala 6, Candido; tem bons predios para vender; lá terminei a luta. (D 27138) N

VENDEM-SE por 12:000$ dois predios, proprios para negocio, e um magnifico terreno de esquina, á rua Candido Benicio, proximo ao largo do Campinho; trata-se á rua General Camara n. 324, loja, todos os dias uteis, das 15 ás 16 1|2 horas. (D 27414) N

VENDE-SE um terreno no Meyer, á rua Miguel Angelo, junto ao n. 505, com 13,20 x 110, por 2:000$; trata-se á rua do Rocha n. 69, E. do Rocha. (D 27399) N

Borracha, Mangaba e outras
VENDEM-SE na **Casa Raul Senra**
—Rio de Janeiro, Rua Visconde de Inhaúma n. 63 — S. Paulo, Rua Libero Badaró n. 201 — Buenos Ayres, Calle Moreno n. 927.
(10018)

CASA — Precisa-se comprar uma com 2 quartos, 2 salas, em centro de quintal, nas immediações de Conde de Bomfim, Mariz e Barros, Fabrica das Chitas. Informes para H. Moreira. Caixa do Correio n. 397. (D 27000) N

PESSOA que possue alguns predios no Meyer, distante da estação 3 minutos e bondes á porta, troca-os por fazenda ou sitio, ou os vende, recebendo parte em dinheiro e parte em parcellas mensaes; rua Sachet n. 4 — Vieira, das 3 ás 5 1|2. (D 26063) N

VENDE-SE para liquidação de inventario, dois lotes de terrenos, 14 x 30, na rua do Cabuçu', sendo murado, depois do n. 139, bonde Lins de Vasconcellos á porta. Trata-se com os donos, na rua Padre Roma n. 41. (D. 26.897.) N.

VENDE-SE um terreno com 11 de largura por 44 de comprimento, na rua Carolina Santos, em frente ao n. 73, onde se trata; preço 2:500$; recebe-se em duas prestações. E' o logar melhor dos suburbios, na Boca do Matto, Meyer, bondes Lins de Vasconcellos. (D 26942) N

RUPTURITA

ALTO — EXPLOSIVO BRASILEIRO — Patente n. 9970
do Tenente da Armada Alvaro Alberto
Adoptado na E. F. Central do Brasil, E. F. Oeste de Minas, e outras; na Companhia Nacional Constructora (Bahia), Prefeitura do Districto Federal, varias minerações de manganez, construcção do ramal de Angra dos Reis a Capivary, Obras de Nova Friburgo (Ministerio da Marinha) e muitas outras. — **Potencia extraordinaria — Preço modico.**
F. VENANCIO & C. Fabrica em Merity—Escriptorio Rua Buenos Aires, 95, 1º.
(10469) TELEPHONE: NORTE, 3974.

PREDIOS — Vendem-se tres, em Copacabana, sendo um por 24 contos, outro por 21 e outro por 19 e mais uma avenida por 25 contos; trata-se á avenida Rio Branco n. 131, sala 10, com o sr. Armando Alvim. (D 27216) N

PREDIOS E TERRENOS Quer comprar ou vender algum ou obter dinheiro com garantia hypothecaria, á juros modicos? Procurae J. Pinto, á rua do Rosario n. 142, sobrado, Tel. 2060 Norte, pois tem sempre compradores, bons negocios e capital para collocar. Vide photographias das propriedades á venda, na Revista "Patria Nova". (12451)

TERRENOS — Vendem-se a dinheiro e a prestações no melhor ponto de Ramos; tratar na rua Carolina Meyer n. 68 — Meyer. (D 26148) N

VENDE-SE por 50 contos um confortavel predio, na rua Luiz de Camões, produzindo a renda de 630$000 mensaes; para tratar á rua Haddock Lobo n. 94, das 8 ás 12 ou das 2 ás 5, na rua do Rosario n. 116, com Ernesto Reis. (D 25689) N

VENDEM-SE duas boas casas pela melhor offerta, com um terreno ao lado, todo plantado de fruteiras, de 22 x 35, rua Mario Nazareth ns. 45 e 47, Piedade; trata-se na rua da America n. 255, padaria. (D 27408) N

BOCA *Um só preventivo e curativo das affecções buccaes existe:* é a "CALMETTINA". Vide o folheto junto ao frasco. A' venda em toda a parte. (8424)

VENDE-SE um bom predio, de paredes dobradas, em centro de terreno, com duas salas, quatro quartos, despensa, grande cozinha, W. C. dentro de casa, com varanda ao lado, gaz e luz electrica, quintal todo fechado, todo reformado, á rua Tenente Costa n. [illegible], no aprazivel bairro de Todos os Santos; trata-se com o proprietario, no n. 100, até ás 9 horas da manhã. (D 26797) N

ESPLENDIDOS APOSENTOS MOBILIADOS

FILIAL DO HOTEL VICTORIA—Diarias desde 4$000
RUA 13 DE MAIO N. 25 — TELEPHONE, CENTRAL 4798 — DEFRONTE DO THEATRO MUNICIPAL (4510)

PREDIOS e terrenos — Quer comprar ou vender algum ou obter dinheiro com garantia hypothecaria, a juros modicos? Procure Mourão dos Santos, á rua do Rosario 161, sobrado, telephone Norte, 3166, pois tem sempre compradores, bons negocios e capitaes para collocar; tratando tambem de negocios federaes e municipaes. (D 27154) N

TERRENO — Vende-se para liquidação de inventario, 34 por 38 metros de terreno, ou em 6 lotes, na rua Padre Roma, no melhor local, preparado para edificar. Bonde Lins Vasconcellos; trata-se na rua Padre Roma n. 41, com os donos. (D 26806) N

VENDE-SE uma boa casa, com dois quartos, duas salas, cozinha com fogão a gaz, varanda ao lado e jardim, á rua Souza Barros n. 31, bonde de Cascadura, estação do Engenho Novo; trata-se na rua Bom Jardim n. 48. (D 27456) N

ESTOMAGO - FIGADO E INTESTINOS
Digestões difficeis, gastrites, dôr e peso no estomago, vertigens, azia, enterites, hepatites e todas as molestias do apparelho gastro-intestinal, curam-se com o ELIXIR EUPEPTICOS do Professor Dr. Benicio de Abreu.—A' venda em todas as pharmacias e drogarias do Rio e dos Estados. — Depositarios: Alfredo de Carvalho & C. — Rua 1º de Março n. 10.

PREDIOS e TERRENOS á venda. —PREDIOS:
7:500$ — Em Quintino Bocayuva, rua Cascadura, com 3 salas, 3 quartos etc., terreno 11 por 63.
9:500$ — Em S. Christovão, rua Francisco Eugenio n. 16, com 2 salas, 3 quartos, etc.
12:000$ — No Andarahy, rua Leopoldo, predio moderno com 2 salas, 3 quartos, etc.
15:000$ — Em Copacabana, rua Santa Clara, com 2 salas, 3 quartos, etc.
18:000$ — Em Paquetá, rua dos Collegios, assobradado com 2 salas, 4 quartos, etc. terreno 41 por 64, arborizado.
19:000$ — No Rocha, rua Dr. José Felix, avenida, com 5 casas, rendendo 300$ mensaes.
25:000$ — Na Fabrica das Chitas, rua Desembargador Izidro, com 2 salas, 4 quartos, etc., jardim e bom quintal.
28:000$ — Em Petropolis, rua Silva Jardim, com 2 salas, 5 quartos, etc., jardim e grande quintal.
35:000$ — Em Villa Isabel, rua Barão do Bom Retiro, 2 lojas e 1 moradia, terreno 11 por 52.
E os TERRENOS:
Rua Senador Soares, Aldeia Campista, 12 por 49; travessa Trebypty, ao lado do Tijuca Tennis Club, 10 por 38; rua Dr. Senador Benicio, S. Christovão, 7 por 15.
E muitos outros que se vendem, fazem-se hypothecas a juros modicos; com J. Pinto, rua do Rosario n. 142, sobrado. (11508) N

VENDE-SE um magnifico predio e bom terreno, moderno, tendo todas as exigencias da lei; fica a 5 minutos da estação de Ramos; ver e tratar na rua Uranos n. 14, estação de Ramos. Preço 12:500$000. Brevemente bonde á porta. (D 27506) N

VENDE-SE um predio no morro da Favella, com 2 salas, dois quartos, despensa, cozinha, etc.; vende-se barato; trata-se na rua Visconde do Rio Branco n. 62, loja. (D 26740) N

VENDE-SE um barracão, á rua Honorio n. 308; trata-se na [illegible]

VENDE-SE uma casa, na rua Tenerife [illegible]

VENDE-SE uma casa [illegible] rua [illegible], por 11:000$, tratar com o proprietario [illegible]

CONSTIPAÇÕES
Tome PEITORAL —:— MARINHO
Rua 7 de Setembro, 186.

VENDEM-SE baratissimos cobertores de algodão, para creança, solteiro e casado, e outras mercadorias do leilão da Alfandega dos ex-vapores allemães, á rua da Assembléa n. 33, armazem.

VENDE-SE uma [illegible]

NINON, O CREME DA MODA
em todas as perfumarias

VENDE-SE um mobiliario [illegible]

VENDEM-SE mesinhas [illegible] cores e qualidades; [illegible] de Itamaraty n. 104. Attende-se a chamados, telephone, N., 4.098. (D [illegible])

FABRICA DE MOLDURAS

Espelhos-consolos e Jardineiras. Galerias para reposteiros, molduras redondas e ovaes, typo "Americano", em todas as côres e feitios.
Reforma-se molduras uzadas com perfeição.
Executa-se qualquer trabalho de douração dentro e fóra das officinas.
—:— PREÇOS BARATISSIMOS —:—
RUA 7 DE SETEMBRO N. 203—Tel. 541, C. (10746)

VENDE-SE o predio n. 248 da rua Bomfim, em S. Christovão; preço: 12:000$; trata-se na rua da Alfandega n. 28, sr. Arruda. (11272) N

VENDEM-SE, na estação do Sapé, saluberrima localidade da Linha Auxiliar, magnificos lotes de terreno, desde 300$, a prestações desde 5$000. Prospectos são distribuidos no escriptorio local e na rua da Alfandega, 28, Companhia Predial. (4129) N

VENDEM-SE diversos lotes de terrenos, na rua Bomfim, em São Christovão, medindo 8 x 45, outro 10 x 45 e outro 7 x 45. Preço 700$ cada metro; offertas com o sr. Arruda, rua da Alfandega n. 28. (11271) N

VENDE-SE casa de 3 pavimentos; trata-se na rua Circular n. 82, entrada pela rua João Vicente, em Madureira; preço 3:200$000. (D 26737) N

VENDEM-SE em prestações casas e terrenos, no Realengo, na Estrada Real de Santa Cruz; trata-se com o sr. Marques, na Estrada Real de Santa Cruz n. 105; mais informações, á rua da Alfandega n. 28, Companhia Predial. (4126) N

VENDEM-SE em prestações, no Engenho Novo, quasi em frente á estação da E. F., magnificos lotes de terrenos; informações e prospectos na Companhia Predial, 28, rua da Alfandega. (4042) N

VENDEM-SE em pequenas prestações ao alcance de todos, magnificos lotes de terrenos, no magnifico e novo bairro denominado "Campo dos Cardosos". Estes são os melhores terrenos e que são vendidos em prestações. São servidos pelos trens da Linha Auxiliar, com as estações "Cavalcanti" e "Engenheiro Leal", bondes de Cascadura e Estrada de Ferro Central pela estação de Cascadura. Escriptorio, rua dos Cardosos 352, Cascadura. Prospectos com plantas, na rua da Alfandega 28, Companhia Predial. (4132) N

VENDE-SE uma casa com muito terreno por 8:500$; trata-se na travessa Cerqueira Lima, 42, Riachuelo. (D 26989) N

VENDEM-SE, á rua da Piedade, 2 predios regulares; informa-se e trata-se á r. Buenos Aires n. 198, armazem. (D 28051) N

VENDE-SE, á r. Conde de Bomfim, no começo, confortavel predio; informa-se e trata-se á r. do Hospicio n. 198. (D 28053) N

VENDE-SE, á r. Maranguape, confortavel predio para reformar; trata-se á r. Buenos Aires n. 198. (D 28051) N

VENDE-SE uma casa de [illegible] ovos com licença paga [illegible] do anno; á rua Joaquim Silva [illegible]

VENDEM-SE baratissimos cobertores de algodão, para creança, solteiro e casado, e outras mercadorias do leilão da Alfandega dos ex-vapores allemães, á rua da Assembléa n. 33, armazem. (9575) O

Dôr * desapparece. *
uma só fricção de LINIMENTO * *
* * * MARINHO
Rua 7 de Setembro, 186.
(1070)

VENDE-SE o *Occultismo Pratico*, com o qual se entretem amor em harmonia, neutraliza males de inveja ou odio, facilita casamento com a pessoa desejada, destróe feiticaria, attrae abundancia de dinheiro, alcança boa collocação, adivinha numeros de sorte, ganha no jogo da Bolsa, loteria ou qualquer outro. Serve tambem para hypnotizar ou magnetizar, fazer curar sómente com a mão ou o olhar, ou a distancia, por carta dirigida ao doente. Livro gabado pelo coronel De Rochas, director da Escola Polytechnica de Paris, e pelo dr. Ochorowicz, professor da Universidade de Lemberg, o sabio que mais tem escripto sobre psychologia e cujas numerosas obras são adoptadas nas Faculdades de Medicina officiaes. Este livro custa [illegible] só no INSTITUTO ELECTRICO [illegible] rua da Assembléa n. 45, Capital Federal. (D [illegible])

LINIMENTO MARINHO
preparação de resinas e essencias do Oriente, cura qualquer dôr em 5 minutos.--R. 7 de Setembro, 186.
(1070)

VENDEM-SE cachorros Fox-Terrier, legitimos, com tres mezes; rua Costa Lobo n. 33, Jockey-Club. (D [illegible])

VENDE-SE a 700 réis a peça de papel pintado, na rua do Hospicio n. 190; ver para crer; casa [illegible] (D [illegible])

Gonorrhéa... CURA RADICAL...
(AGUDA ou CHRONICA
(Assembléa, 54
(9 da manhã a 9 da noite.
(Dr. Pedro Magalhães
(D [illegible])

VENDE-SE um bom predio, com excellentes accommodações para familia de tratamento, dois minutos do largo Estacio de Sá; informa-se rua Frei Caneca n. 533, armazem. (D 26967) N

VENDE-SE um terreno na Penha, tendo agua e luz perto; o terreno tem 7 x 37 metros de fundos, perto da estação; preço 500$; trata-se na rua Frei Caneca n. 553, casa 20. (D 26948) N

VENDE-SE a casa e terreno da rua do Senado n. 229; trata-se directamente com a proprietaria, avenida Rio Branco n. 31, 2º andar. (D 26981) N

VENDE-SE, á rua Santa Luiza, um magnifico predio; preço 20:000$; só se faz negocio com o comprador; trata-se á rua Alegre n. 97 A, Aldeia Campista, das 4 em deante. (D 27605) N

VENDE-SE uma casa com quatro commodos, terreno e grande chacara, por preço barato; tratar com o gerente do "Tanal", das 11 ás 12, á rua D. Geraldo n. 43. (D 27608) N

VENDE-SE um terreno com 6m,70 de frente e 42 ms. de fundos, murado, prompto a edificar, na rua Diamantina n. 24, estação do Riachuelo, por 4:800$; trata-se na rua Alice Figueiredo n. 27. (D 26943) N

VENDE-SE, no Juizo da 2ª Vara de Orphãos, no dia 10, o predio á rua General Menna Barreto ns. 14 e 18, esplendida moradia para familia de tratamento. (D 28034) N

VENDAS DIVERSAS

VENDEM-SE baratissimos cobertores de algodão, para creança, solteiro e casado, e outras mercadorias do leilão da Alfandega dos ex-vapores allemães, á rua da Assembléa n. 33, armazem. (9575) O

VENDEM-SE e compram-se moveis usados, mobilias para quarto, salas de jantar, etc.; paga-se bem; rua Senhor dos Passos n. 4. Teleph. 816, Norte. (D 25608) O

VENDEM-SE um mocho de rosca, para piano, 25$; uma machina de costura, de pé, Singer, 70$; 6 cadeiras para jardim, 30$, tudo quasi novo; á rua Coronel Figueira de Mello n. 244, bondes de S. Luiz Durão á porta. (D 27449) O

VENDEM-SE baratissimos cobertores de algodão, para creança, solteiro e casado, e outras mercadorias do leilão da Alfandega dos ex-vapores allemães, á rua da Assembléa n. 33, armazem. (9575) O

VENDE-SE um bonito e forte piano allemão, na rua Dr. Carmo Netto n. 262. (D 27468) O

VENDEM-SE por 160$, 15 cabeças de gallinhas Leghorn branca; por 150$, uma chocadeira e uma criadeira Hearson; por 30$, uma cabra boa, porém sem leite, á rua S. Francisco Xavier n. 612. (D 27455) O

VENDEM-SE baratissimos cobertores de algodão, para creança, solteiro e casado, e outras mercadorias do leilão da Alfandega dos ex-vapores allemães, á rua da Assembléa n. 33, armazem. (9575) O

VENDE-SE a collecção do 1º anno da "Selecta", na rua Alegria 306. (D 26712) O

VENDEM-SE annuncios, proprias para tecidos e lustração de madeira, para liquidar, aos preços de 12$ e 24$ rua S. Luiz Gonzaga n. 132. (D 27596) O

VENDEM-SE baratissimos cobertores de algodão para creança, solteiro e casado, e outras mercadorias do leilão da Alfandega dos ex-vapores allemães, á r. da Assembléa n. 33, armazem. (9575) O

VENDE-SE um autopiano Angelus de primeira ordem e de particular, com 88 molas, 110 musicas, capa, banco, isoladores; rua Sant'Anna [illegible] (D [illegible])

VENDEM-SE baratissimos cobertores de algodão, para creança, solteiro e casado, e outras mercadorias do leilão da Alfandega dos ex-vapores allemães, á rua da Assembléa n. 33, armazem. (9575) O

TOSSE
Tome PEITORAL —:— —:— —:— MARINHO
Rua 7 de Setembro, 186.

VENDEM-SE baratissimos cobertores de algodão, para creança, solteiro e casado, e outras mercadorias do leilão da Alfandega dos ex-vapores allemães, á rua da Assembléa n. 33, armazem. (9575) O

VENDE-SE uma cama de ferro, nova e um banco; na rua S. Pedro n. 239. (D [illegible]) O

VENDEM-SE baratissimos cobertores de algodão, para creança, solteiro e casado, e outras mercadorias do leilão da Alfandega dos ex-vapores allemães, á rua da Assembléa n. 33, armazem. (9575) O

RHEUMATISMO
as dôres desapparecem em 5 minutos.
LINIMENTO MARINHO
Rua 7 de Setembro, 186.
(1070)

VENDEM-SE baratissimos cobertores de algodão, para creança, solteiro e casado, e outras mercadorias do leilão da Alfandega dos ex-vapores allemães, á rua da Assembléa n. 33, armazem.

VENDEM-SE 40 e tantos [illegible] de lenha á rua Nova de [illegible]

VENDE-SE um [illegible] mão, cepo de metal, [illegible] das, com superiores [illegible] occasião; rua Barão de [illegible]

VENDE-SE um piano [illegible] principiante e [illegible] á rua da Carioca n. [illegible]

VENDE-SE barato um [illegible] tres para gaz e electricidade, 2 braços; teleph. [illegible]

VENDEM-SE dois [illegible] relos para dois [illegible] tilho para montaria [illegible] forma-se á rua S. José [illegible]

VENDEM-SE [illegible] transposição e [illegible] com cordas cruzadas [illegible] de metal e armadura de ceuda; rua Gen. [illegible] Tel. 4953, Norte.

A CURA DA MORPHÉA

PELO

HANSENICIDA LIMA

O QUE DIZ O INSTITUTO PASTEUR DE S. PAULO

Certidões de exames procedidos antes do doente se haver submettido a tratamento pelo Hansenicida Lima e o outro após.

"Instituto Pasteur de São Paulo. Serviço de Bacteriologia e Microscopia Clinica. Director: professor dr. A. Carini. N. 2262. Exame de secreção nasal de A... de Ubaraba, feito a pedido do Sr. Maggiotti e Gomide. Resultado: nas preparações recebidas (com esfregaço de secreção nasal) foram encontrados alguns bacillos de Hansen em grupos caracteristicos.

S. Paulo, 24 de Maio de 1915. — O director, dr. A. Carini".

"Instituto Pasteur de São Paulo. Serviço de Bacteriologia e Microscopia Clinica. Director: professor dr. A. Carini. N. 4464. Exame de secreção nasal de A... feito a pedido do Sr. Maggiotti e Gomide. Resultado: o exame microscopico cuidadoso das diversas preparações que nos foram enviadas não revelou a presença de bacillos de Hansen.

Nota — Donde se infere que o Hansenicida-Lima extermina o bacillo de Hansen, causador da morphéa.

PALAVRAS DE DOIS MEDICOS ILLUSTRES

Eu abaixo assignado, Doutor em Medicina pela Faculdade do Rio de Janeiro, etc. Attesto que a sra. D. Carolina de Magalhães Braga, que soffre de morphéa, acha-se quasi restabelecida com o tratamento do distincto pharmaceutico Manoel Fernandes Lima. A não ser uma ligeira dormencia nas pernas e pés, todos os demais symptomas desappareceram. O referido é verdade e assim o affirmo sob o juramento do meu grão.

Goyaná, 12 de Setembro de 1914.

DR. JOSÉ MARCIANO LOURES.

(Firma reconhecida)

Eu, doutor Cordovil Pinto Coelho, formado pela Faculdade de Medicina do Rio de Janeiro, etc. Attesto que José dos Santos, com edade de 10 annos, filho do Sr. Manoel Luiz dos Santos Junior, residente no Herval, soffre de morphéa ha [illegible] annos, e attesto que tendo empregado o Elixir-Hansenicida-Lima, do intelligente pharmaceutico Manoel Fernandes Lima, de S. João Nepomuceno, obtive grandes melhoras no doentinho, com uma unica dóse, tendo esperanças de pol-o bom com a continuação do medicamento

Viçosa—25—4—1914.

DR. CORDOVIL PINTO COELHO.

(Firma reconhecida)

PALAVRAS DE UM EX-DOENTE

Guinda, 14 de janeiro de 1917. Illmo. Sr. Pharmaceutico Manoel Fernandes Lima. — Saudo-vos respeitosamente.

Fazem hoje 30 dias que terminei o uso da 2ª formula do vosso preparado, santo remedio para a cura da morphéa. Posto que não esteja ainda são, julgo preciso apenas de duas formulas mais para completar a cura.

As minhas melhoras são de tal importancia que ninguem quer mais acreditar que eu soffria de tal molestia; a minha mulher que me abandonou estupidamente, retirando-se para Diamantina, já pede-me perdoar-lhe, e que está disposta a dar-me os melhoramentos [illegible]. Pessoas de pouco [illegible] Deus [illegible] desprezo [illegible].

A segunda formula me foi fornecida pelo presidente da Camara, que antes tinha me negado, e depois que viu a segunda formula está elle convencido da minha cura.

Sou com estima vosso respeitador e amigo grato.

JOSE' FERNANDES MASCARENHOS.

(Firma reconhecida)

Nota — Para mais informações dirigir-se ao Phaco Manoel Fernandes Lima, S. João Nepomuceno. E. F. L. — Minas. (11196)

A cura da Morphéa pelo HANSENICIDA-LIMA

Claudio (E. F. O. M.), 1º de Outubro de 1918. Illmo. Phco. Manoel Fernandes Lima. — S. João Nepomuceno.

Sou testemunha ocular da efficacia do seu preparado contra a morphéa em um moço de S. João d'El-Rey que foi por mim examinado e medicado. Estou prompto até a passar-lhe um attestado. Aqui em Claudio tem uma moça atacada daquella molestia. Desejo empregar o seu preparado e saber como poderei dirigir-me. Com estima e consideração subscrevo-me,

Dr. *Felicio Brandi.*

Dr. Felicio Brandi, medico-operador pela R. Universidade de Napoles, habilitado pela Academia de Medicina do Rio de Janeiro.

Attesto *in fide-medici* que, dos preparados conhecidos e aconselhados para a cura da Morphéa, considero superior a todos pela sua efficacia, o Hansenicida-Lima, que tenho receitado e visto receitar para diversos morphéticos com resultados os mais lisonjeiros e animadores a ponto de alguns delles, voltarem ás suas antigas e habituaes occupações. — Claudio, 18 de Março de de 1919. — Dr. *Felicio Brandi.* (Firma reconhecida).

NOTA — O autor do Hansenicida-Lima, Phco. Manoel Fernandes Lima, tem muitos attestados de medicos e de doentes, que já foram publicados; traz este, hoje, á publicidade por ser o mais recente.

UM viuvo de certa edade, precisa de uma sala e um quarto juntos, com pensão, sem moveis, sendo unico inquilino, em casa confortavel e de familia séria. Carta com indicação do preço e mais detalhes a N. C., á rua Valença n. 36 — Catumby. (D 26944) S

UMA senhora deseja empregar-se em uma casa sem luxo ou de um casal ou pequena familia, para cozinhar o trivial em pequena cozinha e nas horas vagas lavar roupas leves; ordenado 20$; dá preferencia nos suburbios; dirija-se á rua Itaquaty, 74 — Cascadura. (D 26940) S

VESTIDOS de luxo e tailleurs, sob medida, a prestações; avenida Rio Branco; entrada, rua S. José n. 100. (8100) S

VELHOS! Usae a Syphilina Fournier; maravilhoso tonico cardiaco e anti-rheumatico; agentes geraes, á rua Uruguayana n. 66. (D 28012) S

TONICO BAY-RUM

Deposito: rua 7 de Setembro 127- O melhor tonico para os cabellos 120 — R. KANITZ. (6801) S

ADVOGADOS

DR. ADHERBAL MORADO, advoga no civel, commercial e criminal. Escript.: Chile, 5, teleph. C. 2850. Resid.: Senador Dantas n. 15, teleph. Cent., 82. (D 27550) S

ADVOGADOS — Drs. Pontes de Miranda, Jorge Severiano e Gonçalves do Couto. Acceitam causas civeis commerciaes e criminaes, inclusive defesas no Jury. Escriptorio "Jornal do Commercio", 1º andar, sala 14. Telephone 446, N. (D 25758) S

Dr. Simão da Costa

Advogado. Trata de qualquer causa no civel, no crime e no commercial. Adeanta-se custas. Escriptorio na rua do Rosario n. 161. Tel. Norte, 3166. (D. 26.960.)

Salvitae

O MELHOR DISSOLVENTE DO ACIDO URICO DIURETICO E LAXANTE

CONTRA

A GOTTA RHEUMATISMO PRISÃO DE VENTRE DOR DE CABEÇA BILIOSIDADE INDIGESTÃO DIABETES DOENÇA DE BRIGHT

A VENDA EM TODAS AS DROGARIAS E PHARMACIAS PRINCIPAES

AMERICAN APOTHECARIES COMPANY, NEW YORK

Representantes SCHOENE & SCHILLING, rua Primeiro de Março, 23 — Rio de Janeiro — A' venda em todas as Drogarias e Pharmacias. 560)

Dr Raul Pacheco: especialista em molestias de senhoras e operações por tumores do ventre e seios, hernias, appendicites, usando os mais aperfeiçoados methodos e a melhor technica operatoria. Partos sem dôr Ouvidor 173 e Cattete 238 (D 23645) R

Hydrocele, tumores dos seios, ventre e escroto

HYDROCELE — Cura radical, sem dôr, sem operação cortante e sem privar o doente de suas occupações habituaes.

DR. LUIZ DE MARCOS — Uruguayana 105, sob., das 2 ás 4. (8414)

O DR. SILVINO MATTOS executa, em 4 horas, concertos em dentaduras de vulcanite, por mais quebradas e defeituosas que estejam, ficando como novas e garantidas. Concerta tambem, com brevidade e perfeição, dentaduras de ouro, bem como quaesquer outros trabalhos de prothese dentaria, por preços bem razoaveis. — Rua Urugyuayana n. 3. (D 26973) R

MOLESTIAS

das vias urinarias, corrimentos da urethra, cirurgia geral, operações. Dr. Góes Filho, especialista da Santa Casa, docente da Faculdade; RUA URUGUAYANA N. 21. Das 3 ás 5. (D 26725)

DENTISTAS

DENTISTA — Compram-se: 1 cadeira, 1 motor e tudo mais para um gabinete; rua da Constituição n. 15, das 8 ás 10 e das 2 ás 4 — Borges. (D 27033) R

ASSISTENCIA dentaria—Rua Marechal Floriano, 79, sob., Fundada em 1911. Nesta Assistencia, uma unica contribuição annual de 10$000 dá direito aos trabalhos indispensaveis á completa conservação dos dentes. (D 28005.1) R

DENTISTAS — Vende-se um motor electrico por 400$, á rua Uruguayana n. 10, com Gentil Marcondes. (D 28023) R

DENTISTA a domicilio, habil rapido e preços modicos. Cartas a Azevedo, nesta redacção. (D 28015) R

PARTEIRAS

PARTEIRA. Mme. Palmyra trata molestias de senhoras e suspensões por um processo rapido e garantido: consultorio e residencia, rua do Rezende n. 65. Teleph. C. 477[illegible] (D 250[illegible])

PARTOS molestias das senhoras e operações, por bons MEDICOS que curam corrimentos, hemorrhagias e suspensões: fazem apparecer o incommodo nos casos indicados, sem provocar hemorrhagia, tendo como enfermeira Mme. JOSEPHINA GALLINDO, do Hospital Clinico de Barcelona: consultas diarias, á rua da Constituição, 40, sobrado. Gratis aos pobres. (D 25580) Y

Partos — Molestias das **SENHORAS**. Tratamento dos abortos e suas consequencias, dos corrimentos, das colicas utero-ovarianas e das regras irregulares e prolongadas. Assembléa, 34, 12 ás 16. Serviço do dr. Pedro Magalhães. Tel. 1609, Central. (D 23936) Y

PARTEIRA — Partos, molestias das senhoras, hemorrhagias, corrimentos e suspensão. Curam-se em pouco tempo, na Assistencia Particular, rua do Theatro n. 1, sob. Gratis aos pobres. (D 28061) Y

PARTEIRA Mme. Francisca Reis. Diplomada, attende a partos, todos os trabalhos da sua profissão, falta de menstruação, corrimentos, consultas a qualquer hora. Rua General Camara nº 110. Telephone, Norte 3368, proximo da avenida Central. (D 26845) Y

GRAVIDEZ Evita-se, usando os Pessarios Mater-Rendell, marca registrada; são efficazes e de effeito garantido, formula analysada usada ha 20 annos. Vendem-se em qualquer drogaria. Rua Uruguayana n. 91. Pedidos do interior á Ph. M. Reis. R. General Camara n. 110. Caixa, 45, livre de porte. (D 28160) Y

GRAVIDEZ Evita-se usando os Pessarios Americanos: são inoffensivos, commodos, de effeito seguro e antisepticos. Encontram-se á venda no DEPOSITO, rua do Carmo 21, 1º andar — Rio de Janeiro.

AVISO — Remette-se gratis pelo Correio, para qualquer parte do Brasil, mediante a quantia de 7$000, enviada em carta com VALOR DECLARADO, ao Agente Geral — J. DE CARVALHO — CAIXA POSTAL Nº 1724. — Rio de Janeiro. (751[illegible])

Professores e professôras

ACADEMICO de Direito, com longa pratica do magisterio, prepara para o Pedro II, Escola Normal, concurso e curso primario, por 15$ e 10$ mensaes. Port., franc., arith., etc., 5$ cada; r. Marechal Floriano [illegible] (D 27485) Z

ARITHMETICA commercial — Portuguez e inglez. Aulas diurnas e nocturnas. Curso especial para principiantes. Mensalidade 10$000. Escola Royal; rua da Carioca n. 12, 2º andar. (D 26197) Z

ATHENEU Commercial — Methodos do "Schneider System of Cincinnati" (U. S. A.). Escripturação mercantil, curso completo em 4 mezes, 15$000 mensaes; dactylographia, mensalidades de 10$ a 25$, conforme o numero de horas por semana. Calculos commerciaes. Stenographia, linguas, etc. Ensino individual. Aulas diurnas e nocturnas. Cursos especiaes para moças. Preparam-se para os cursos; rua Sete de Setembro n. [illegible], sobrado. (D 27595) Z

CURSO DE VIOLINO — Mamede Costa, violinista diplomado pelo Real Conservatorio de Leipzig, alumno de Cezar Thomson do Conservatorio de Bruxellas, mantém, na sua residencia, á rua Corrêa Dutra n. 141, Cattete, um curso completo de violino, sob as exigencias da escola moderna e progressiva, seguindo os programmas daquelles Conservatorios e o do Instituto Nacional de Musica. Acceita tambem alumnos particulares. (D 23856) Z

CONCURSO para E. de F. Central — Apromptam-se candidatos e garante-se approvação; rua Turf Club n. 15 — Maracanã. (D 27186) Z

CURSO PROPEDEUTICO — Rua Tiradentes n. 46. Tel. 5[illegible] Central. Taxa 20$ mensaes. Preparatorios, concursos, commercio e outros fins. Aulas geraes e particulares. (D 27321) Z

CURSO Carlos Gomes — Lições de violino, theoria, etc. Preparam-se tambem candidatos que desconhecem completamente esse instrumento; travessa Coronel Soares n. 6 — Sampaio. (D 28072) Z

CONCURSO para E. de Ferro. — Preços modicos e resultados garantidos. R. Dom Gerardo n. 43, 2º (Praça Mauá), da 1 ás 9 da noite. (D 28025) Z

DO YOU speak English? — Lições particulares e geraes, diariamente, para ambos os sexos. Mensalidade de 10$; rua Uruguayana n. 77, [illegible] 2880, Norte. (D 26778) Z

DESENHO, pintura e varios trabalhos de arte [illegible] para moças; rua da Carioca n. [illegible] 2º andar. (D 268.9) Z

DENTISTA — Vende-se uma boa cadeira [illegible] S. S. W., rua Marechal Floriano n. 70, sobrado. (D 28025) R

ESCREVER A' MACHINA — [illegible] ESCOLA "VELOX", largo de São Francisco n. 36, 1º. [illegible] (D 28690) Z

ESCRIPTURAÇÃO mercantil — Dactylographia, correspondencia commercial e tachygraphia, procure aprender de preferencia no "Curso Commercial", rua Marechal Floriano Peixoto n. 41, [illegible] Uruguayana, a ambos os sexos. Aulas a cargo do Professor Oliveira Rocha e Mlle. Carmen Lima. (D 28002) Z

Escola Ideal — Ensino de [illegible] (D 26909) Z

ESCOLA Royal — Leccionam-se desenho, pintura e varios trabalhos de arte (15$ mensaes), completo e rapidamente em poucas lições, cursos para moças; rua da Carioca n. [illegible] 2º andar. (D 26868) Z

INGLEZ, FRANCEZ — Moça diplomada, ingleza, ensina inglez, francez, prepara para exame, Escola Normal, cursos diurno e nocturno no particular. Respostas por favor; Affonso Penna n. 71. Tel. Villa 1107. (D 28079) Z

INGLEZ — Uma senhora de Londres, ensina este idioma na sua casa ou em casa dos alumnos; á rua Henrique Dias n. 7 — Rocha. (D 27060) Z

Inglez e Francez — [illegible] (D 26051) Z

INGLEZ. Dr. Dodger (americano). Ensina este idioma todos os dias, das 6 da manhã, ás 10 da noite; curso modico; rua da Alfandega n. [illegible] sobrado. Tel. Norte 2657. (D 25686) Z

INGLEZ pratico, commercial, ensina-se das 8 ás 10 horas, á r. Quitanda [illegible] 2º andar. (D 27562) Z

LINGUAS [illegible] de portuguez, francez, inglez, allemão, italiano e hespanhol. PRATICA COMMERCIAL — Cursos praticos de arithmetica, calculos, cambio, escripturação mercantil, correspondencia, dactylographia e tachygraphia. ESCOLA "VELOX", largo de S. Francisco n. 36, 1º andar. (D 27562) Z

PIANO, violino, theoria e solfejo — [illegible] Instituto de Musica [illegible] (D 28673) Z

PROFESSORA — Lecciona em casas de familias ou collegios, as seguintes materias: allemão, francez, [illegible] geographia, historia; cartas ou chamados pelo telephone; rua da Misericordia 37, Collegio. (D 27622) Z

PROFESSOR no Rio, desde 1912, ensina portuguez, francez, allemão, arithmetica, [illegible] rua Quitanda [illegible] 1º, onde vive com a familia Moreira de Carioca. (D 26978) Z

PROFESSORA de piano — Alumna do [illegible] Instituto de Musica, acceita alumnos a preço modico; rua do Bispo n. 29. (D 27010) Z

Rheumatismo e Molestias da Pelle.

Em carta de 4 de Maio de 1913 o sr. Pedro Santiago Cunha, residente na Bahia, em Conceição do Almeida, declara que curou-se com o ELIXIR DE NOGUEIRA, do Phcº. Chcº. João da Silva Silveira. (409)

VENDE-SE um negocio de fructas, fazendo muito negocio; informações á rua S. José n. 57 (loja). (D 28005) O

VENDE-SE uma caixa para vender doces, pouco uso, preço 20$; rua José Bonifacio n. 100, casa 2. (D 26926) O

TRASPASSES

TRASPASSA-SE uma chacara bem plantada, com grande figueiral, pagando pequeno aluguel. Estrada da Penha, botequim do sr. Gonçalves. (D 26939) P

Achados e perdidos

A MOTTA & Irmão — Beco do Rosario n. 5 — Perdeu-se a cautela n. 28.812, desta casa. (D 27417) O

DIVERSOS

ANTES de comprar o remedio aconselhado, saiba o preço, na Drogaria André; 7 de Setembro 39. (737) S.

AS carnes esponjosas são desfeitas com a Santosina; vende-se á rua Uruguayana n. 66. (D 28012) S

AFINAÇÃO e concertos garantidos por pouco dinheiro; á rua Gen. Caldwell n. 162. Tel. 4953, Norte. (D 28067) S

AGUA de Junquilho Composta, é o melhor preparado para a pelle. Vende-se á rua do Theatro n. 9. (D 24523) S

A PRESTAÇÕES ternos sob medida. Entrega-se a 1ª prestação. Rua Lavradio 59, Alfaiataria. (D 25097) S

A PRESTAÇÕES, elegantes collete-cintas e p. seios. Mme. Blanch. R. Visc. Itauna n. 139. Chamados, Norte 2722. (D 26763) S

BOI de trabalho, manso e carroça, vendem-se; rua do Bispo n. 67. (D 26907) O

BORDADOS — Mme. Augusta, ex-bordadeira da Singer, confecção primorosa de todos os bordados; acceita enxovaes para casamentos. Atelier, Dias da Cruz, 127, lado do Correio — Meyer. (D 27625) S

CARTOMANTE espirita, bahiana — Trabalhos fortes e garantidos. Vae tambem a domicilio. Consulta 5$000; rua Coronel Pedro Alves n. 131, antiga praia Formosa. (D 27585) Y

CACHORRINHOS Teneriffe, um lote, vende-se barato, junto ou separado; rua Silva n. 35 — Gloria. (D 27576) O

COMPRAM-SE roupas usadas, de homem; pagam-se bem; á rua Evaristo da Veiga n. 69. (D 27205) S

COMPRAM-SE roupas usadas, de homem, em particular; pagam-se melhor que todos os compradores do Rio; cartas para o escriptorio deste jornal, para Ribeiro. (D 27203) S

COMPRAM-SE roupas usadas, de homem; pagam-se bem; attende-se a chamados pelo telephone Villa, 2[illegible], rua S. Luiz Gonzaga n. 132. (D 27205) S

COMPRAM-SE moveis, pianos, machinas, louças, tapettes, cortinados, metaes e tudo que represente valor; paga-se bem; attende-se a chamados pelo telephone C. 4120, á rua Frei Caneca n. 181. (D 25685) S

CONFECCIONAM-SE vestidos a preços modicos e pelos ultimos figurinos; campo de S. Christovão n. [illegible] (D 24735) S

COMPRAM-SE moveis, tapetes, louças, metaes, antiguidades e todo e qualquer artigo em geral; pagam-se os melhores preços. Não se desfaçam de seus moveis ou qualquer objecto antes sem consultar nossa offerta; attende-se a chamados pelo telephone com urgencia, Central 1601, rua Frei Caneca n. 167 — A Guanabara. (D 26193) S

COMPRAM-SE moveis, tapetes, louças, metaes, antiguidades e todo e qualquer artigo em geral; pagam-se os melhores preços. Não se desfaçam de seus moveis ou qualquer objecto antes sem consultar nossa offerta; attende-se a chamados pelo telephone com urgencia, Central 3537; rua Frei Caneca n. 138 — A Guanabara. (D 21020) S

Comichão — Empigens, Frieiras, Dartros, Eczemas, Espinhas e Brotoejas curam-se facil e completamente com "Dermicura" (não é pomada). Em todos as Drogarias. Dep. ger. Drogaria Leal, Rua São Pedro [illegible] e Pharmacia Acre, Rua Acre, [illegible]. Vidro 2$000. (D. 25540)

COMPRAM-SE moveis, espelhos e [illegible] usadas; paga-se bem; attende-se a chamados. Tel. N. 1128, Casa [illegible] rua Sen. Euzebio n. 30. (D 25279) S

COMPRAM-SE moveis, tapetes, cortinas, reposteiros, machinas de costura, louças, crystaes, bronzes, antiguidades assim como casas mobiladas e qualquer valor; paga-se melhor [illegible] possivel. Attende-se 3205, [illegible] rua Senador Euzebio n. 89. (D 25277) S

CHAPÉOS e vestidos pelo ultimo figurino, em seda, palhas, velludo [illegible] 25$; ultimos modelos; [illegible] Hospicio n. 58, Mme. Maria. (D 26122) S

CARTÕES de visitas, cento 2$000; rua dos Ourives n. 65. (D 23790) S

COMPRA-SE roupa usada, de homem. Paga-se bem. Attende-se a chamados [illegible] da Carioca n. 61. (D 27213) S

[illegible] de Antonia Rufelle [illegible] Perdeu a licença e corrimentos [illegible] o carroceiro Bonifacio [illegible] dos Santos, em Realengo. (D 26678) O

CONCERTOS de quadros, telas velhas, [illegible] estragados e [illegible] restauração o PETIT [illegible] (11426) S

CACHORRO Wolmers, legitimo — [illegible] com 2 mezes, na rua [illegible] dos Santos n. 76 — Estacio. (D 28152) O

COMPRA-SE vende-se, aluga-se moveis, fazem-se, reformam-se colchões a preços rasoaveis; á rua do Cattete 50 tel. Central 3744. (D 24943) S

CARTAS de fiança—"Empresa Commercial Auxiliadora do Inquilinato", creada com o capital de 100:000$ para esse fim, dá "cartas de fiança", pagando o aluguel em 48 horas caso não o faça o afiançado. Rosario, 172, sobrado. Tel. Norte 2366. (9516) S

CARTOMANTE PORTUGUEZA — Mme. Rachel, recem-chegada de Lisboa, onde fez grande successo em trabalhos de alta cartomancia, dá consultas da especialidade em sua residencia; rua de S. Carlos n. 101 — Est. de Sá, das 10 horas em deante. Só recebe familias. (D 25503) Y

HOMŒOPATHIA

Filial — Rua Engenho de Dentro, 39 — Rua Assis Carneiro, 9 — filial

Rua da Quitanda, 27

Pharmacia, fundada em 1888 de Adolpho Vasconcellos

Tosse? Tosse muito? Usae a **Bronchigia** infallivel em qualquer tosse.

Constipou-se? está com a Grippe? faça uzo da **Grippina**

Um dos remedios que mais curas fez na Grippe Hespanhola.

Está Rheumatico? tem dôres, uze a Milagrosa **Rheumatina** Medicamento de grande efficacia.

Boulevard 28 de Setembro 262 filial (8968

CACHORRINHO Teneriffe, vende-se um com 2 mezes, na avenida Rio Branco n. 155, 2º andar. (D 28015) O

COMMISSÕES e consignações, conta propria e alheia; rua da Quitanda, 96-2º. Telephone 3.371 Norte. Rio de Janeiro. J. Diniz. (D 16650) R

CARTOMANTE D. Maria Emilia, a celebre e 1ª do Brasil e Portugal, consagrada pelo clero, nobreza e povo, como a mais perita em suas predicções, com milhares de curas scientificas, intimas e commerciaes; ás exmas. familias do interior e fóra da cidade, consulta por carta sem a presença das pessoas; unica neste genero, maxima seriedade e rigoroso sigillo. Consultas em sua residencia, á rua da Conceição n. 87, sobrado, perto das barcas, em Nictheroy. Nota: — D. Maria Emilia é a cartomante mais popular em todo o Brasil. Correspondencia e informações, etc., á caixa do Correio n. 1688 — Rio de Janeiro. (D 26925)

Meias Completo sortimento para homens, senhoras e creanças. — CASA STEPHAN — Rua Uruguayana n. 12. (8580)

DINHEIRO — Empresta-se contra promissorias endossadas por pessoas idoneas; rua Sachet n. 9, loja, sr. Sá. (D 26909) S

DINHEIRO a funccionarios publicos civis, aposentados, pensionistas do Thesouro, desde 500$000 a 6:000$000 — Prazo, 36 mezes. Fazem-se quitações. Carioca, 41, sobrado. — H. Figueiredo. (D 23842)

DA'-SE boa pensão á mesa e a domicilio; na rua Costa Bastos 20. (D 24739) S

Tome sem demora BIODAL

DEPOSITARIOS

ALFREDO DE CARVALHO & Cia

RUA 1º DE MARÇO Nº 10

RIO DE JANEIRO

(216)

DINHEIRO — Empresta-se sob hypothecas; informações por favor com o sr. Firmino Moreira; rua da Saude n. 76. (D 27179) S

DINHEIRO — Promissorias, e hypothecas, alugueis de predios, caução e juros de apolices, a juros de 7 a 12 % ao anno, negocio rapido; procurar o Capm. José Leão, das 11 ás 17 horas; rua S. José n. 82 — Livraria. (D 27094) S

DINHEIRO para hypothecas a juros de 7 % a 12 % ao anno; promissorias e outros emprestimos, adianta-se para certidões e impostos; modica corretagem; com J. Pinto, rua do Rosario n. 142, sobrado. Telephone 2069, Norte. 5073)

Maynardina 50 annos de existencia. Extractor infallivel dos callos, em 3 dias. (10095)

DINHEIRO

J. Liberal & C.ª

Emprestam dinheiro sobre joias, ternos de roupas, mercadorias, fazendas, armas, pianos, metaes, e tudo que represente valor.

RUA LUIZ DE CAMÕES N. 60

Telephone Norte 1972.

Aberto das 7 horas da manhã ás 7 da noite. (10013)

DORES de dentes — São debelladas promptamente com o Emil. Vende-se á rua Uruguayana n. 66. (D 28012) S

DINHEIRO sob hypothecas de predios; dão-se juros commodos; trata-se na rua 1º de Março n. 80, sala 6. (D 27146) S

DINHEIRO sem commissão, empresta-se sob hypotheca, na rua Uruguayana n. 47, loja. (D 27615) S

EM casa de familia, aluga-se uma sala para descanso a casal de muito respeito; o aluguel é mensal, e proximo á avenida Mem de Sá e Frei Caneca; carta a M. T. (D 27612) S

ENJOOS DE MAR — Evitam-se e curam-se com a Baccharina mentholada. A' venda á rua 1º de Março n. 10 — Alfredo de Carvalho & C. Vidro, 3$500. (C 1702)

EMPRESTIMOS sob promissorias, hypothecas, contas do governo, caução ou juros de apolices, alugueis de predios e todos os negocios. Travessa do Rosario n. 9, sob., com Vigier, das 12 á 1 e 4 ás 5. (D 27444) S

Embriaguez — Cura-se sem dar remedios para beber. Mais de mil pessoas curadas. Travessa da Luz, n. 4, sobrado. Haddock Lobo, casa de familia. Attende-se gratis. (D. 27505)

NINON, O ROUGE CHIC em todas as casas de perfumarias. (11172)

ELEMENTOS de architectura—De accordo com o programma da Escola Polytechnica do Rio de Janeiro. Um volume, 15$000, pelo correio, 16$. Oscar N. Soares, editor, rua dos Ourives n. 60. (D 25800) S

FAMILIAS e cavalheiros. Pensão Velloso. Sul 20; rua Marquez de Abrantes n. 92. (D 25806) S

FOOT-BALL — Borzeguins os mais fortes, commodos e baratos, "Paulistas". Travessa do Rosario n. 9. (D 24535) O

FORNECE-SE pensão a domicilio; Avenida Central n. 179. (D 28071) S

GRANDE sortimento de plantas preços sem competencia, á rua Theodoro da Silva n. 445. Coelho Antunes; bonde do Andarahy Grande. (D 26345) S

Garde-Meuble

(Sob o patrocinio do industrial LEANDRO MARTINS)

Guarda e conserva *Moveis, Tapeçarias* e todos os objectos que guarnecem o interior de habitações, em edificio expressamente construido para esse fim.

Deposito: Praça Marechal Deodoro n. 6 — Tel. Villa, 2552.

Escriptorio provisorio: Rua dos Ourives, 41 — Tel.: Norte, 1500. (10562)

LIVROS — Compra-se uma Histologia de Blancat e uma Microbiologia de Besson. Cartas com preço, á rua Polyxena n. 62, a N. S. D 26720) S

LIVROS — Compram-se novos e usados, paga-se bem; experimente, escrevendo hoje, ao sr. Oliveira; á rua General Camara n. 322, sobrado. (D 27507) S

AO DEITAR... Tome um calix de ***Guaranesia*** (8407)

MACHINAS de escrever — Officina mecanica de concertos, limpeza, nickelagem e reforma com perfeição; rua da Alfandega n. 137 — E. Magalhães. Tel. Norte, 3450. (D 25290) S

MACHINAS Singer — Novas, entregam-se a 10$ por mez!!! Dá-se bastidor, chapa e oleo. Trocam-se usadas por novas. Concertam-se e vendem-se usadas e novas, 20$, 30$, 50$, 80$, 120$ até 200$. Chamados A. Cotrim & C.ª, rua da Alfandega n. 213, sobrado (esquina da avenida Passos (Tel. Norte 1065. (D. 21606) S

MME. Abigail, modista — Executa vestidos pelos ultimos figurinos, de 10$ a 30$, apromptа lutos com a maxima brevidade, reforma vestidos por modicos preços; attende chamados pelo teleph. 3190, C.; rua Frei Caneca n. 35, sob. (D 27511) S

MME. Vaguimar Lauzony — Cartomante brasileira, somnambula-clarividente e prophetica; lê com clareza as linhas das mãos; note o publico, que esta somnambula é a mais antiga do Brasil. Consulta em sua residencia á rua de Santa Rosa n. 308, Nictheroy. (D 26458) Y

VIAS URINARIAS

Syphilis, molestias venereas e da pelle. Gabinete. Electrotherapico do

Dr. Belmiro Valverde

Docente da Faculdade e da Academia de Medicina.

Tratamento rapido e garantido dos estreitamentos da uretra, gonorrhéas, cystites., hydroceles e hemorroidas. Exame directo da bexiga e uretra por apparelhos proprios.

Consultorio: Largo da Carioca, 10, da 1 ás 5. Tel. 209, Central. (715)

MOVEIS E PIANOS — Compram-se e pagam-se bem. Moveis avulsos, casas mobiliadas, crystaes, metaes, tapetes, cortinas, cofres, louças, talheres e tudo que representar valor; á rua do Hospicio n. 271, Tel. Norte, 4066. (D 25074) S

MME. Antonietta — Confecção primorosa de qualquer vestido — Grande sortimento em vestidos para verão e inverno, desde 25$000 — Fatbotões, ponto a jour e picot. Cattete n. 341. Teleph., Sul, 2.612. (D 23193)

TEM VERMES? O VERMIFUGO B. A. FAHNESTOCK é a cura garantida. (10190)

MODISTA — Faz vestidos, costumes, chapéos e reformas; vende boás de pennas brancas, e gargantilhas, borda a seda; rua Uruguay 250, Andarahy. (D 27291) S

MODISTA de chapéos de senhora, reforma e faz qualquer classe. Preços modicos; attende a domicilio, sala 21 — teleph. Central 1231. (D 27212) S

GONORRHEAS !...

Tanto no homem como na mulher cura radicalmente com o unico especifico vegetal, Pilulas de Bruzzi. Unicas usadas em hospitaes e casas de saude, do Brasil e da Europa. Não estraga orgam algum.

Depositario geral — Drogaria Pacheco. R. dos Andradas 43. (8401)

MODISTA de chapéos, reforma e apromptа bellos modelos de 5$ a 30$. Tel. 3190, C.; Frei Caneca, 35, sobrado. (D 27511) S

MOÇAS para aprendizes de fabrica de bonecas; precisam-se, á rua Itapiru' n. 167, em Catumby. (D.27521) S

MR. ROMANELL — Professor de sciencias occultas, participa aos seus clientes que mudou o seu gabinete de cartomancias, chiromancias e thelepathias para a rua da Conceição n. 82, antigo ou 136 moderno, Nictheroy, aonde continua a dar consultas todos os dias, das 10 horas da manhã as 2 e meia da tarde, e nos domingos e dias feriados, das 8 e meia da manhã ás 11 horas. Tel. 614. (D 24767) S

MACHINAS de costura em prestações de 10$000 mensaes. Vendem-se machinas usadas, desde 20$ para cima. Trocam-se, concertam-se. Manda-se o mecanico a domicilio. Gratis bastidor e chapa para bordar. Deposito: rua Senador Euzebio n. 97. Tel. Norte, 1698. (D 21874) S

MME. Vieitas, participa ás suas clientes que continua a morar na praça da Republica, 84, fazendo massagens com machina electrica moderna. (D 24769) S

MOVEIS uzados, compram-se. Paga-se bem. Rua Visconde de Itaúna 157. Telephone 1297, N. (D 25521) S

MOVEIS usados — Compram-se; esta casa compra tudo quanto seja moveis claros e escuros, casas mobiladas, machinas de costura, tapetes, louças, objectos antigos ou qualquer artigo; queiram telephonar para 4849 N.; paga-se bem; queiram ouvir nossa offerta; á rua Visconde de Sapucahy n. 101. (D 27149) S

MOVEIS de familia e de escriptorio, tapeçarias, pianos, crystaes, metaes, compra e vende e encaixota para transportar, J. J. Martins; r. da Alfandega n. 124. (D 27448) S

MACHINAS de escrever — Vendem-se as seguintes: 1 Continental, 1 Smith & Bros e 1 Oliver, todas perfeitas; rua Municipal n. 13, 1º and., fundos. (D 26739) O

MOLESTIAS DOS CAES — Dr. Prado, especialista, com longa pratica dos hospitaes da Europa; rua Sachet n. 4, 1º andar, das 2 ás 5 hs. Tel. 2875, Cent. (D 26555) S

MOTOR triphasico de 5 HP. — Compra-se um, na rua da Luz n. 118 — Rio Comprido. (D 26086) S

MASSAGISTA estrangeira — Massagens medicinaes e tratamento do rosto; attende chamados a domicilio; na rua Silva Manoel n. 142. Tel. Central 6268. (D 28081) S

MODISTA de chapéos — Precisa-se habilitada; bom ordenado. — Maison Clémentine. Av. Mem de Sá n. 20-A. (D 27611) S

MME. ANTONIETTA — Incomparavel e conscienciosa prophetiza, habilitada, conhecida e perita cartomante, muito procurada pela realização de seus acertados prognosticos, participa á sua distincta e numerosa freguezia que mudou-se da rua Visconde Itaborahy, em frente ao Rinck, para a r. Nilo Peçanha n. 100, — São Domingos (bonde Circular) Nictheroy. (D 28008) Y

OS unheiros são curados com a Santosina; vende-se á rua Uruguayana n. 66. (D 28012) S

OURO por 2$300; platina a 18$000; prata de 60 réis a $300; joias antigas pagam-se principescamente na Joalheria Paris. Uruguayana n. 41. (10874) S

O maior amigo da lavoura — Formicida Paschoal, Escriptorio, rua Buenos Ayres 120, sobrado. (D 26689) S

ORACULO DE DELPHOS, cada pessoa sua propria cartomante, palpites certos e seguros. Cartas celestes, astraes e zodiacaes do Dr. Schiloh, assombrosa descoberta da inspiração Divina. Com estas cartas cada pessoa póde instantaneamente conhecer o presente e o futuro, podendo promptamente evitar as difficuldades ou qualquer desastre ou fatalidade imminente. Baralho de trinta e seis cartas, coloridas em finissimo papel e artisticamente gravadas, com o modo de usal-o, preço 10$000. Acha-se á venda nas principaes livrarias e tambem na minha residencia, Avenida Rio Branco n. 301, Nictheroy, entrega-se o baralho a domicilio; consultas gratis com cada baralho. (D 27343) Y

PONTO á jour e picot — Fazem-se na rua do Senado n. 108. (D 28080) S

PANARICIOS — Com o uso da Santosina, não é preciso rasgal-os a ferro; vende-se á rua Uruguayana n. 66. (D 28012) S

PIANO — Vende-se um em bom estado e por preço barato; rua do Rezende n. 110. (D 26856) O

PIANOS — Compram-se em todos estados e fabricantes. Cartas, a A. M.; caixa postal 1771. (D 27268) Z

PIANO — Vende-se um bom por preço razoavel; á rua do Espirito Santo n. 18. (D 28035) O

PENSÃO — Fornece-se bem feita, a domicilio; na Av. Valladares n. 30, sob. (D 29050) S

PIGARROS — Curam-se rapidamente com o GARROL. Drog. Leal, Phar. Acre, Orlando Rangel, Granado & Comp. (D 27100) S

PRECISAM-SE moças com pratica em enfeites para calçados de senhora, á rua Senhor dos Passos, 148, sob. Felisberto & Palavra. Tel. 5076, Norte. (D 27620) D

PENSÃO — Senhor de tratamento e uma filha moça, deseja pensão em casa de familia distincta; entre Gloria e praça José de Alencar. Informações á rua do Espirito Santo 28, loja. (D 26076) S

PENSÃO CHINEZA — Rua Bento Lisboa n. 11. Tel. 2447, C. (D 23080) S

PONTO á jour e picot, algodão, $100; seda, $200, bem feito; rua das Dores n. 82, junto á capella — Todos os Santos. (D 24541) S

SENHORA distincta, ensina hespanhol e fala francez; póde acompanhar algumas horas do dia, senhoras ou creanças; cartas neste escriptorio, a M. O. G. (D 27584) S

TERNOS de 1ª ordem a prestações: Avenida Rio Branco 135, por cima do cinema Odeon. (8110) S

UM senhor viuvo, precisa de uma senhora de meia edade para governante ou empregada; rua Marquez de S. Vicente n. 36, casa 3. (D 27601) S

ULCERAS são curadas com a Santosina; vende-se á rua Uruguayana n. 66. (D 28012) S

Diariamente

diminue de uma maneira sensivel o numero de artigos que a

CAMISARIA GOMES

ESTE MEZ

vem sacrificando para uma grande diminuição de seu volumoso stock

V. EX. VERIFIQUE-OS:

ATOALHADOS	fino adamascado do preço de 6$000, metro	4$500
ATOALHADOS	branco, 1/2 adamascado, do preço de 4$200 por	3$250
COBERTORES	typos cor de camello, avelludados em padronagem, escossezes e em fantasia, nos preços reduzidos de 5$800, 9$800, 12$800 15$800 e.	17$800
COLCHAS	para cama de solteiro, a começar de.	5$900
FRONHAS	de cretone 45 x 45 1$800 50 x 50 2$400 65 x 45 2$900 70 x 70	3$900
ROUPÕES	felpudos para banho, typo americano por	24$000
COBERTORES	de creança, guarnecidos de fitas.	9$500
GUARDANAPOS	para chá-meia duzia	1$900
CORTINADOS	imit. filó, do preço de 42$ por	34$500
LENÇOS DE CORES	firmes imit. Pyramid, 1/4 dz.	2$900
VESTUARIOS	de brim para meninos, a começar de	4$900
MORIM	typo Presidente, peça	13$900

Secção de Fazendas:

LEVANTINES	de fina e escolhida padronagem, typo francez, metro	$950
VOILES	fantazia um corte de vestido	9$000
FLANELLAS,	variada padronagem, desde metro	1$500
CREPONS	em bellos desenhos, desde metro	2$200

E' IMPOSSIVEL

dar em detalhe a relação dos artigos que resolvemos sacrificar por preços muito inferiores ao custo, os quaes abrangem todas as secções de

Camisaria, Artigos para Creanças, Artigos de Cama e Mesa, Fazendas, Artigos para Senhoras

34 - Travessa de S. Francisco - 36

Camisaria Gomes

MEDICOS

Consultas gratis

Pelo dr. Luiz de Lima Bittencourt, da Faculdade de Medicina da Bahia, medico e operador, especialista em

Doenças dos olhos *ouvidos, nariz e garganta*

Todos os dias, das 3 ás 6 horas da tarde. Rua Rodrigo Silva, 26, 1º andar (entre Assembléa e 7 de Setembro) Consultorio perfeitamente apparelhado. (D 25081)

DR. VALLE JUNIOR homoepatha res, Rua Aristides Lobo 67, telephone Norte 301. (D 25016) R

Casa de Saude Dr. Poggi

Em centro de grande parque, ao abrigo do ruido e da poeira, está apparelhada para qualquer intervenção cirurgica ou obstetrica. Preços modicos.

Director, Dr. JAYME POGGI, cirurgião do Hospital da Gambôa. — Marquez de Abrantes n. 192. T. Sul. 71. (D 25529)

Dr. Alvino Aguiar

Pulmões, estomago e rins—Tratamento das anemias, esgotamento nervoso, etc. — Consultorio: rua S. José, n. 51. Telephone, 5868, Central. Residencia: travessa do Torres 17. Telephone, 4265. Central. (R 26005) R

IMPOTENCIA

espermatorrhéa, neurasthenia, estreitamentos urethraes, molestias das senhoras, das vias urinarias, syphilis e hydrocelles.

Tratamento electro-medico especial, rapido certo pelo

Dr. Caetano Jovine

Do 1 ás 5—Rua S José, 56 - sobrado 11524

DR. TALAMO

MEDICO-OPERADOR

Diplomado pelas Faculdades de Napoles e Bahia. Com cursos especiaes e pratica nas Faculdades e Hospitaes de Paris e Vienna.

Especialista em tratamentos rapidos e seguros das doenças uterinas, com methodos especiaes e indolores. Esterilisação da mulher, POR INDICAÇÃO MEDICA, com methodo absolutamente indolor.

Cura da fraqueza genital dos homens com methodos especiaes, novos, seguros. Blenorrhagia chronica, Syphilis, estreitamento urethral, anomalias congenitas e adquiridas. Atrophia e tumores dos testiculos, etc. Consultorio para homens, das 9 ás 11 horas. Consultorio para senhoras, das 2 ás 5 horas. RUA S. JOSE' n. 55. (D25832)

Hemorrhoides

e suas complicações, fissuras, rectites, fistulas, rectoscopia, para exame de tumores, etc. Hemorrhoides e fissuras: uma applicação alivia, e 5, 10 e 20 curam. Avenida Gomes Freire, 99. Das 2 ás 7 horas, pelo dr. Annibal Varges. Pode adquirir cartão de hora marcada. (D. 26652)

DR. SILVINO MATTOS — Os dentes artificiaes, artisticamente collocados, contribuem poderosamente para a compostura da bocca, bôa pronuncia e, sobretudo, para a saúde, pois é sabido que as não perfeitas mastigações concorrem para uma serie interminavel de enfermidades, mais ou menos graves e oriundas das más digestões. E a mastigação só poderá ser perfeita por meio desse conjuncto de orgãos que se chama apparelho dentario. Procurem, de preferencia, o DR. SILVINO MATTOS, á Rua Uruguayana, 3, de onde sairão plenamente satisfeitos. — PREÇOS RAZOAVEIS. (D 26975)

DENTISTAS — Vende-se um apparelho Royal, por 135$000, á rua Uruguayana n. 10, com Gentil Marcondes. (D 28023) R

DENTISTAS — Extracções de dentes, gratis aos pobres, na Assistencia Particular, rua do Theatro, 1, sob., das 8 hs. da m. ás 8 hs. da noite, domingos e feriados até ás 2 horas da tarde. Os demais trabalhos a preços reduzidos. Pagamentos em pequenas prestações, facilitando á classe operaria a execução de qualquer tratamento sem sacrificio. Todos os trabalhos são garantidos. (D 28062) R

CONSULTORIO dentario — Dentista formado, deseja um 2 vezes por semana, 2 horas á vez. Cartas a J. S. C., rua Uruguayana n. 38. (D 27507) R

DENTISTA a 2$000 mensaes, para obturação a granito, platina, curativos desde o primeiro dia; trabalhos de chapa, coroas, pivot, etc., por preços minimos e trabalhos garantidos; na Auxiliadora Medica, na rua dos Andradas, 85, sobrado, esquina da rua General Camara. Tel. N. 3157. (D 23022) R

DENTISTA — Compra-se uma escarradeira de fonte, e um braço para cadeira, vendem-se 6 moldes novos, 2 prensas, 1 torno; rua do Cattete n. 296, sob. (D 27337) R

DENTISTA Heitor Corrêa, especialista em trabalhos a ouro e dentes artificiaes. Gabinete montado com apparelhos modernos de electricidade. Preços modicos. Das 7 ás 6 horas. Domingos, até ás 3 horas, á rua Sete de Setembro n. 155, canto da travessa de S. Francisco de Paula. Teleph. n. 2440 Central. (4959)

DENTISTA Zina Teixeira de Carvalho cirurgiã dentista especialista em tratamento de dentes de crianças. Rua da Assembléa. 29, 1º andar. Telephone Central 1217. (D. 24705)

L. DESCHAMPS, cirurgião dentista, mudou seu gabinete para a rua Sete de Setembro n. 176, sob. (D 28043) R

DR. J. LAURENTINO — Dentista "comme il faut"; trabalha barato e garantido, nas creanças até 11 annos, todos os tratamentos são feitos gratuitamente. Uruguayana, 77, sala 8. Tel. N. 4860. (D 27380) R

GABINETE dentario — Vende-se com cadeira Wilkerson, motor electrico; preço 1:100$; para desoccupar logar; rua dos Andradas n. 85, sobrado. (D 28053) R

DENTISTAS — Vende-se uma cadeira Wilkerson, novo modelo, quasi nova, um quadro de distribuição e uma mala de viagem; á rua 7 de Setembro n. 115, com Antenor Costa. (D 28101) R

"Srs. Fazendeiros"

E' um interessante e substancioso **FOLHETO** publicado em portuguez bem claro, que trata do interesse geral de todos e principalmente dos **Srs. Fazendeiros,** Lavradores, Agricultores, Negciantes, Criadores de gado vaccum, aves, etc.e mesmo para quaalquer particular.

Ha longos annos que vem sendo publicado, annualmente, com ampliações varias pela Radium Melliorating Medicamentally Co.

A qual fornece **gratuitamente o Folheto,** com o titulo **"Srs. Fazendeiros",** a todas aquellas pessoas que o pedirem.

Dirijam-se ao Representante no Brasil

WISTREMUNDO. A. S.

Caixa postal n. 50 - RIO DE JANEIRO

BRASIL

AVISO—Este annuncio sairá todas as quintas feiras, afim de relembrar e avivar os interessados. — Se não quizerdes pedir hoje, devido ás vossas grandes occupções, cortae ao menos este pedaço de annuncio e guardae-o... Fazei isto agora, já. Amanhã provavelmente será bastante tarde ! ! !

10763

PROFESSORA de esmerada educação recebida na Europa, ensina portuguez, francez, theorico e pratico, arithm., geogr., bordados, etc., á rua da Quitanda 72, 2º. Vae a domicilio. (D 26969) Z

PROFESSORA ingleza — Precisa alugar um quarto com pensão em uma boa casa de familia de tratamento. Resposta para a rua Barão Ubá n. 77. (D 28060) K

PROFESSORA, com o curso completo do Instituto Nacional de Musica, ensina pelo methodo desse estabelecimento, piano, musica e solfejo. Recados á Casa Mozart, avenida Rio Branco n. 127, ou neste jornal a Professora S. M. F. (11517) Z

PROFESSORA de piano, canto e declamação em francez, italiano. Excellente methodo, dá voz ás pessoas sem voz. Curso ás quartas-feiras das 4 ás 6 horas; rua Gustavo Sampaio. Tel. Sul 816. (D 22715) Z

PROFESSOR de theoria e solfejo, bandolim, violão theorico e pratico e outros instrumentos. Rua Barão de Ubá n. 73, casa 7. Tel. Villa 4594. (D 25247) Z

PROTHESE dentaria; rua 7 de Setembro n. 167, sob. Tel. C. 4790, Dantas. (D 28014) R

PROFESSORA — Ensina o curso primario e secundario. Portuguez e francez. Vae a domicilio. Informações por favor á rua Voluntarios da Patria n. 445—Botafogo. (D26478) Z

PSYCHOLOGIA, inglez, latim, portuguez, francez e italiano, para ambos os sexos, na rua Uruguayana 7, com o professor Teixeira. (D 25905) Z

PIANO — Professora pratica ensina na pratica e theoria a principiantes á rua de Mattoso 19. (D 24901) Z

PINTURA — Ensina-se a aquarella, a oleo, pyrogravura, photominiatura, relevo sobre estanho, cobre e couro, desenho e trabalhos de fantasia, 15$ mensaes, 2 lições, na semana, á rua 24 de Maio n. 519. Tel. V. 860. (D 26717) Z

PROFESSORA estrangeira, ensina em pouco tempo falar e conversar francez e inglez. Vae em casa dos alumnos; rua Visconde Rio Branco n. 34, 1º andar. (D 26812) Z

PIANO — Professoras pacientes, ensinam theorica e praticamente a principiantes; rua Amazonas n. 49, S. Christovão. (D 21982) Z

TACHYGRAPHIA — O prof. Gonçalves Filho, especialista na materia, habilita a escrever 60 a 80 palavras por minuto. Ensino garantido. Mensalidade ao alcance de todos. Dá a primeira lição, ensina a traçar e ligar as letras, gratuitamente. Attende das 2 ás 3 da tarde e 8 horas da noite, á rua Riachuelo n. 54, sob. (D 27315) Z

UMA pessoa ensina e dá gratuitamente, para a cura de qualquer ferida e todo e qualquer soffrimento externo, sómente nas terças e sextas de cada semana; á r. S. Christovão n. 82, fundos da Escola Ideal. (D 27621) Z

VIOLINO e piano, ensino rapido e por methodo moderno. Professor Arion; rua Didimo n. 31 — Villa Ruy Barbosa. (D 24529) Z

ATAQUES

cura rapida com DYNAMOGENOL.

(10731)

Molestias dos olhos, nariz e ouvidos -- DR. NEVES DA ROCHA

membro da Academia de Medicina do Rio de Janeiro, medico de diversos hospitaes desta cidade, com longa pratica no paiz e nos hospitaes de Berlim, Vienna, Paris e Londres. AVENIDA RIO BRANCO, 90, nesta cidade.

(D 26546)

Nervosismo

cura immediata com DYNAMOGENOL.

(10731)

SYPHILIS

e suas consequencias. Cura completamente radical: injecções INDOLORES, de sua preparação. App. 606 e 914. Assembléa n. 54, das 12 ás 18 horas. Serviço do dr. PEDRO MAGALHAES. Telephone 1000, C. (D 25924)

RAIOS X

para o diagnostico e tratamento das doenças do estomago, intestinos, figado, pulmões, coração, rins, ossos, etc., pelo DR. RENATO DE SOUZA LOPES. Preços modicos. Rua São José 39, de 2 ás 5, ás terças quintas e sabbados.

(D 25256)

PILULAS

VIRTUOSAS

Curam em poucos dias a molestia do estomago, figado ou intestino. Estas pilulas, além de tonicas são indicadas nas dyspepsias, prisões de ventre, molestias do figado, bexiga, rins, nauseas, flatulencias, mão estar, etc. São um poderoso digestivo e regularisador das secreções gastro-intestinaes.

A' venda em todas as pharmacias. Vidro 1$500, pelo correio 1$700. Depositario: Drogaria VICTOR RUFFIER & C.ª; rua S. Pedro, 125 — Rio de Janeiro. (10570)

GONORRHEA

e suas complicações. Cura radical por processos seguros e rapidos. Dr. JOÃO ABREU. Das 8 ás 11 e das 13 ás 18 horas: 64, rua de S. Pedro, 64. (720)

Gonorrhéas

Só soffre quem quer, ensina-se um remedio que cura radical qualquer gonorrhea sem falhar nunca. Escrever á Caixa Postal 2008 — Rio. (D 25932)

LIVROS

PROMPTUARIO DO IMPOSTO DE CONSUMO — Contendo tudo o que interessa saber sobre o assumpto, com as modificações da ultima lei da receita. INDISPENSAVEL. Preço, 6$000.

ANNUARIO DE LEGISLAÇÃO DE FAZENDA — Collecção das decisões mais importantes, devidamente annotadas. Acaba de sair o 2º volume, relativo a 1917. UTIL. Preços, 1º volume, 6$; 2º volume, com 200 pags., 10$000.

ABECEDARIO DO IMPOSTO DE SELLO — Comprehendendo o regulamento do imposto da mais difficil applicação, ligado a todos os actos da vida civil. PRATICO. Preço, 6$000.

Todos com indices alphabeticos e remissivos. Nas livrarias Jacintho e Drummond ou com o autor A. Duarte Ribeiro, caixa postal, 1807, Rio de Janeiro. (D. 26936)

UM SENHOR

que esteve atacado por uma forte tuberculose e de extrema gravidade, offerece-se para indicar gratuitamente a todos que soffrem de enfermidades respiratorias, assim como tosses, bronchites, tosse convulsa, asthma, tuberculose, pneumonia, etc., um remedio que o curou completamente.

Esta indicação para o bem da humanidade é por consciencia do mesmo. Dirigir-se por carta ao sr. Eugenio Avellar, Caixa do Correio, 812. Rio de Janeiro. (5438)

Zumbidos dos ouvidos

Tratamento pelo Dr. Neves da Rocha, com exito seguro, dos zumbidos dos ouvidos, pela massagem vibratoria, pelas correntes continuas e pelas correntes de alta frequencia. Os zumbidos diminuem logo nas primeiras applicações e acabam desapparecendo completamente. Consultas de primeira classe das 12 ás 4 horas da tarde; consultas de segunda classe, de 1 ás 4 horas da tarde. — AVENIDA RIO BRANCO, 90. (D 26947)

Consultorio-dentario

Traspassa-se um no centro da cidade. Para informações o sr. Miranda, na "Dental Manufacturing". (D. 26.965.)

Dormitorio e sala de visitas

Vende-se um dormitorio completo e sala de visitas com 9 peças. Negocio de occasião, visto de ter de retirar-se o possuidor. A' rua Travessa Magalhães n. 13, Fabrica das Chitas. (D. 26.961.)

Acção entre amigos

A rifa de um mac-farland que corria a 15, fica transferida para 7 de junho do mez vindouro. (D. 26.955.)

Motor electrico -- Transmissão e balanças

Vende-se um motor electrico com força de 10 cavallos e transmissão invertida com dois andamentos. Uma transmissão de 2 1/8 pollegadas, com 26 metros de comprimento, com polias, mancaes e cadeiras. Uma balança centesima, força de 100 kilos; para ver na rua Industrial n. 37, largo da Segunda-Feira, e trata-se na avenida Rio Branco n. 102, com David & Comp. (D. 28.022.)

"914 BILLOU"

Limpa o sangue e faz engordar, applicação e medicamento 30$ qualquer dose; rua Riachuelo n. 203. Tel. Central n. 1023, pharmacia Castor, das 7 ás 9 1/2 horas da manhã. (D. 28.042.)

Curso primario e secundario para meninas

A 10$ e 15$ mensaes. Ensina costura, bordado e musica. Rua S. José n. 93, 2º andar. (D. 26.970.)

Lulús Pomerania

Vendem-se legitimos com quatro mezes; preços de occasião. Rua dos Invalidos n. 163 A. (D. 26.971.)

Pensionistas do Thesouro

Empresta-se dinheiro em 12 horas. Fazem-se quitações; na Avenida Rio Branco, 129, loja. Juros de 1 % ao mez. (D 28025)

CABELLEIREIRA

Tinge-se cabello em todas as côres: preto, castanho escuro e claro; louro, bronzeado, vermelho, acajú com henné; lavagem de cabeça. Ondulação Marcel a 3$000. Vendem-se postiços, ultimos modelos. — Trabalha-se em cabello caído. Mme. AUGUSTA, rua Uruguayana n. 22, sobrado. — Teleph. C. 1551. (D 28029)

Curso de chapéo para senhoras

Aprende a fazer chapéos e economizar o vosso dinheiro. Curso completo 10 lições, a 2$ a lição. Rua S. José n. 93, 2º andar. (D 26978)

OURO

Platina, prata, joias, cautelas de penhores e da Caixa Economica, compram-se e quem melhor paga é a casa da rua Buenos Aires n. 216, officina de ourives e lapidação de diamantes. (D. 28.001.)

VENDE-SE

na rua Sylvio Romero n. 40, (Santa Thereza), uma esplendida casa de 2 andares, construcção solida e moderna e optimo terreno ajardinado. Possuindo o primeiro andar duas grandes salas, saleta, um quarto, copa e cozinha, e no segundo cinco grandes dormitorios e um magnifico quarto de banho, tendo ainda no quintal banheiro e quarto de empregados. Para ver e tratar a qualquer hora, com o proprietario do referido predio. (D. 28.941.)

VALDA

A CURA

RAPIDA E CERTA

dos Defluxos, Dores de Garganta

Rouquidão, Constipações

Bronchite aguda ou chronica

Catharros

Grippe, Influenza, Asthma

Emphysema, etc.

é assegurada pelo emprego das

PASTILHAS VALDA

ANTISEPTICAS

VENDEM-SE

em todas as Pharmacias e Drogarias

Agentes geraes:

Srs. FERREIRA & VASCHY

Rua General Camara 113

Caixa Nº 624

RIO DE JANEIRO

(9953)

Machina Remington	GARRAFA DE AÇO	PREDIO
Compra-se uma n. 11 ou 10, bom estado; tabulador moderno. Cartas a A. Souza, na Bomfim n. 140, S. Christovão. (D. 26.741.)	Vende-se uma para oxygenio ou outro gaz, com cm. x 13 cm.; rua General Camara n. 124, sobrado. (D. 26.864.)	Compra-se um até 20 contos, em Copacabana. Cartas a E. F., para o escriptorio desta folha. (D. 25.504.)

Minha senhora, o vosso incommodo qual será?

Nevralgias	Metrites	Fraqueza
Colicas uterinas	Pallidez	Pontadas
Regras demasiadas	Anemia, palpitações	Dôr no peito
Dôres nos ovarios	Hemorrhagias	Dôr de cadeiras
Suspensão, retardamentos	Abortos	Fastio, azia
Corrimentos	Constipações	Afflicções
Peso na cabeça	Neurasthenia	Ataques
Nervosismo	Magreza	Vertigens ? ?

Basta usar o **SEDANTOL**, do dr. Mathiesen, que a vossa saude voltará; o bem estar sentirá logo nas primeiras colheres. Para as sras. de qualquer edade: jovens, moças ou idosas, os medicos só receitam o **SEDANTOL**, tonico regulador da saude desde a puberdade até á edade critica. Importantes attestados!! Grande procura de toda a parte! Depositarios: Granado & C., r. Direita n. 14; Granado & Filhos, r. Uruguayana, 91 — Casa Huber, r. Sete de Setembro n. 61 e em todas as pharmacias. (D 28077)

30%

Mais barato que em outra qualquer casa está vendendo a joalheria A' Hora Certa o seu consideravel stock de brilhantes, joias, relogios, pendulas e despertadores. Ninguem deve comprar joias sem primeiro certificar-se dos nossos preços.

RUA MARECHAL FLORIANO, 32

(Antiga rua Larga)

(D 27397)

Zöpfe, Strange

Und sonstige Haararbeiten werden billigst ausgeführt. Adresse: Frl. Elvira, rua Santa Alexandrina n. 211. (D. 26.754)

Lustro para engommados

O "Brilho Magico" communica um extraordinario lustro a camisas, punhos, collarinhos e a qualquer peça de roupa. Endurece e prolonga a duração dos tecidos. Vidro, 1$. Pelo Correio, 2$. Na "A Garrafa Grande", rua Uruguayana, 66. Em Nictheroy, Drogaria Barcellos. Em Campos, Pharmacia Pacheco. (9748)

FORTALECENDO

Restabelece todas as funcções o

Vinho Tonico Phosphatado das Tres Quinas Bittencourt.

111. R. Uruguayana, 111

(8413)

Platina 16$ e 22$

URUGUAYANA, 95

(D 28039)

GONORRHÉAS

cura infallivel em 3 dias, sem dôr, usando GONORRHOL. Garante-se a cura completa com um só frasco. — Vidro, 3$000; pelo Correio, 5$500. Deposito geral: Pharmacia Tavares, praça Tiradentes, 62 — Rio de Janeiro. (7131)

TAPEÇARIAS

Stores, cortinas, capachos e cortinados a preços baratissimos.

Capas de mobilias 75$000

Bandeaux com meias cortinas, tecido de seda, forradas a 100$000.

CASA HELMO PINHEIRO

Quitanda n. 33

TELEPHONE C. 1.850

(11323)

Doenças do pulmão

—Dr. F. Cetão, do Hospital dos Tuberculosos. Docente da Faculdade de Medicina do Rio de Janeiro. 73, r. da Assembléa: consultas das 14 horas em deante. Teleph., 4297, C. (0706)

OURO

Prata, platina, brilhante e cautelas do Monte de Soccorro, compram-se e pagam-se bem; na praça Tiradentes n. 64. — CASA GARCIA. (727)

ROSTO E COLLO

isentos de sardas, espinhas, cravos e rugas precoces, adquirem-se com o uso do Creme Crobella.

EXCELLENTE SUBSTITUTO DA MASSAGEM

O MELHOR FIXADOR DO PO' DE ARROZ

Nas perfumarias e na — A GARRAFA GRANDE — Rua Uruguayana, 66. (0736)

UMA CASA	CASA ESPECIAL DE BORDADOS, PLISSE'S etc.
Precisa-se alugar uma casa, o mais perto possivel do centro da cidade, que tenha no minimo tres quartos, installação para fogão a gaz, electricidade e um bom quintal. Dá-se fiador de primeira ordem e garante-se a boa conservação da casa, o que se prova com a que actualmente habita, á rua da Constituição n. 17, onde se recebem offertas. (D 27.465.)	RUA DOS OURIVES 13, SOB. Bordados a linha, seda, ouro, ouro velho, prata, prata velha, soutache deitado, soutache em pé, missanga, etc. PLISSE'S chato, accordeon, plat machos, em pregas finas ou largas. Pont á jour e picot. Cobrem-se botões. (D 22218)

DESCAROCADORES DE ALGODÃO "AGUIA" — PRENSAS PARA ENFARDAR, A MÃO E A MOTOR

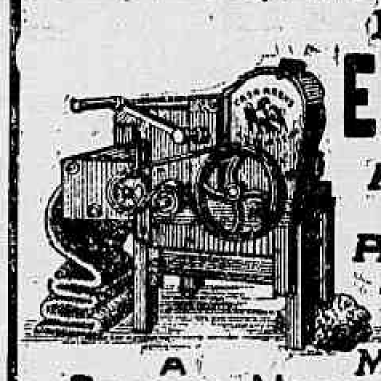

GRANDE E MODERNO STOCK A PREÇOS MODICOS

Casa Arens

AV. RIO BRANCO, 20 - RIO DE JANEIRO - Cª POSTAL 1001

RUA FLORENCIO DE ABREU, 58 - S. PAULO - Cª POSTAL 277

(9838)

PENSÃO	AUTOMOVEL
Aluga-se um bom quarto mobilado a dois rapazes do commercio; rua da Candelaria n. 85, sobrado. (D. 26.888.)	Vende-se de bom fabricante; acceitam-se propostas: Hermann Schayé, avenida Gomes Freire n. 19. (D. 27.494.)

OPTIMO NEGOCIO

Vende-se a fazenda de Bomsuccesso, proximo á estação de Bias Fortes, na Rêde Sul Mineira, perto das aguas mineraes de Lambary. Situação magnifica, muita agua e de muita altura, clima superior. Boa casa de morada, bem conservada e mais accommodações de fazenda. Tem de 650 a 700 alqueires de terra magnifica, dos quaes 110 de pasto gordura roxo. 110 alqueires cultivados para lavoura, e approximadamente 430 alqueires de matta-virgem e capoeirão, calculado em 400 mil metros de lenha e 30 mil duzias de dormentes. Cerca de 300 alqueires são apropriados para plantação de café, canna e algodão. Trata-se a venda com Arnaldo Ribeiro de Almeida, na mesma fazenda e informações á rua dos Ourives, 13, e em S. Paulo, na avenida Celso Garcia, 232. (C. 11333)

MOLESTIAS NERVOSAS

Neurasthenia, nevralgias, dôres de cabeça, hysteria, insomnia, fraqueza de forças, são curadas com grande exito com os Banhos de Electricidade Estatica e os banhos Hydro-Electricos em curto tempo, pelo DR. NEVES DA ROCHA.

Estas applicações, inteiramente inoffensivas, produzem sobre o systema nervoso uma acção efficaz e duradoura, restituindo ao doente a calma, o somno e o bem estar.—:—Gabinete de electricidade medica do DR. NEVES DA ROCHA. — 90. Avenida Rio Branco. — Rio de Janeiro. (D 25945)

Vestidos e costumes	Capas para meia mobilia
no rigor da moda, fazem-se a 20$, 25$, 30$ e 35$, á rua do Hospicio n. 141, sobrado. Tel. Norte. 2821. (10716)	de 9 peças, 75$000; rua da Quitanda n. 33. Tel. Central, n. 1850. (D. 26.367.)

Se por qaulquer motivo

V. ex. quer desfazer-se das suas joias, sem vexame nem grande prejuizo ou nenhum, procure a CASA LACROIX, que tem sempre encommendas de particulares. Ahi se encarregam da collocação mediante commissão de 10 %. Exige-se apenas procedencia legitima. Ha garantias de parte á parte, mediante documentos e guarda-se sigillo. Em caso de urgencia, adianta-se metade do valor das joias. Praça Tiradentes n. 35. Telephone Cent., 3715. (D 28.257)

Motor e moinho	CASCALHEIROS
Vende-se um de 20 H. P. e moinho para grande producção de sal ou cereaes, preço de pechincha, na rua S. Francisco da Prainha n. 23. (D. 28.250.)	Precisam-se cascalheiros na rua Assumpção n. 128, Botafogo. (D. 28.018.)

FERRADOR	JOIAS VELHAS
Precisa-se de um á avenida Salvador de Sá n. 18. (D. 28.019.)	Quem paga melhor é Uruguayana 95. (D 28038)

A SYPHILIS

(em todas as manifestações, phases e periodos)

molestias da pelle, rheumatismo, chagas, e todas as doenças provenientes de sangue impuro

Tratam-se até a cura radical e completa com o mais forte e energico preventivo e depurativo anti-syphilitico, inteiramente inoffensivo.

DEPURATOL!

Marca registrada e approvada pela Directoria de Saúde Publica do Rio de Janeiro.

SUAS VANTAGENS

As vantagens deste poderoso depurativo e anti-syphilitico são muitas e qualquer dellas de per si o torna superior a qualquer outro preparado congenere. Vamos no entanto mencionar as principaes:

Substituir qualquer outro tratamento com grande superioridade, inclusivamente o conhecido **606** e **914**, e as fricções e injecções mercuriaes, processos velhos que todos devem arredar de si por incommodos, inefficazes e dolorosos, desde que se tratem pelo **DEPURATOL**.

Não ter dieta especial Outra vantagem de grande valor, visto que o medicamento em si não exige dieta, mas apenas a doença em certos casos de bastante gravidade, devendo o doente abster-se simplesmente de salgados, picantes, bebidas alcoolicas ou espirituosas. Em caso de dermatoses syphiliticas ou de manifestações ligeiras, não tem necessidade de se abster de qualquer coisa, podendo usar de tudo.

Não ter sabor: o que é de uma grande vantagem para as pessoas que repugnam tomar remedios. São pequenas pillulas que se tomam facilmente com um golo de agua.

Traz appetite e o bem estar ao doente, fazendo desapparecer em breve as dores e tonturas de cabeça, dores pelo corpo, placas e chagas provenientes do mesmo mal. As melhoras tornam-se bastante sensiveis logo no fim do primeiro tubo ou no decorrer do segundo tubo.

Ser portatil Toda a gente embirra em andar com frascos de vidro na algibeira que, além de terem o risco de se partir, tem ainda o inconveniente de se tornarem incommodos. O **DEPURATOL** vae acondicionado em pequeninos tubos que andam perfeitamente á vontade até na algibeira do collete.

Ser inalteravel porque nunca perde as suas propriedades, nem com o tempo, nem com o clima, e pode ser tomado em qualquer estação ou época do anno.

Não necessitar de outros tratamentos supplementares como bochechos e gargarejos mercuriaes, pós, pomadas e aguas para lavagens, visto que o mal está no sangue e purificado este pelo **DEPURATOL**, nada mais precisa para que desappareça por completo.

PERCORRER TODO O ORGANISMO DO DOENTE, sem a mais ligeira perturbação e ir com a corrente circulatoria ou seja,, com o sangue, a toda parte: figado, pulmões, cerebro, garganta, orgãos genitaes, braços, pernas, e emfim, a todas as visceras, exterminando o terrivel agente da syphilis.

Numa palavra: **O DEPURATOL** é o unico medicamento que trata e cura a syphilis sem o mais leve incommodo para o doente, sem que este precise tirar algum tempo ao seu horario, visto que póde andar nas suas occupações habituaes e á sua vontade, e sem que seja explorado, visto que gasta pouco dinheiro e com todo o proveito. Além de tudo isto, é inteiramente inoffensivo.

Que o use quem nelle tiver confiança e que soffra e gaste sem proveito, quem delle duvidar! **O DEPURATOL encontra-se á venda em todas as boas pharmacias e drogarias.**

Tubo com 32 pillulas, 8 a 10 dias de tratamento, 5$000 — Pelo Correio, mais 400 réis — 6 tubos, 27$000; pelo Correio, mais 1$000.

O **DEPURATOL** encontra-se á venda em todas as boas pharmacias e drogarias.

Deposito Geral — PHARMACIA TAVARES

Praça Tiradentes, 62 Rio de Janeiro

(8336)

COCOS	PHARMACIA
A Companhia Manufactora de Conservas continua a receber de Pernambuco e vende por preços razoaveis. Rua d. Manoel n. 33. (D. 26.738.)	Precisa-se falar com o sr. Fausto do Valle, para negocio de mutuo interesse. Praça do Russel n. 10. (D. 26.819.)

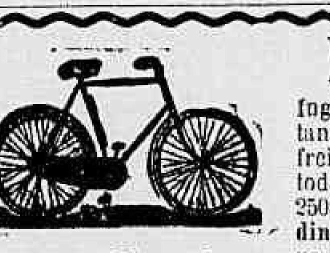

Bicyclettes

Inglezas, para todos os tamanhos, com dois freios ou contra pedal toda equipada, de 250$ a 320$. **Vendas a dinheiro e prestações** usadas desde 100$ até 180$ executa-se qualquer concerto de bicyclettes ou motocyclettas.

Casa Martins

Pneumaticos «Dunlop» com arame qualquer medida . . . .

Pneumaticos «United States», com arame, 28 x 1 1/2 a . . . . 13$500

Pneumaticos «Dunlop» com talão, 28 x 1 1/2 26 x 1 1/2 e 24 x 1 1/2 . . . . . .

Pneumaticos «Pericles», com arame 28 x 1 3/8

Camaras de ar desde 5$500 e todos os artigos por preços de admirar

RUA DO CATTETE, 117

Telephone C. 1357 (11217)

SALA E QUARTO	Piano de occasião
Independente, mobilada, a cavalheiro ou casal sem filhos, á rua Carlos n. 50, proximo ao morro do Senado. (D. 27.502.)	Vende-se um quasi novo, Bluthener, por preço modico, á rua S. José n. 31, com Sebastião. (D. 26.834.)

Os srs. commerciantes do interior

que desejarem negociar com Homoeopathia queiram escrever para o grande Laboratorio e Pharmacia Homoeopathica de Lago & C., á rua Senador Euzebio, 53, Rio de Janeiro. Este Laboratorio estando apparelhado para grandes fornecimentos, é o que melhores vantagens offerece aos srs. commerciantes. Perfeito acondicionamento, e absoluto escrupulo no preparo dos medicamentos.

Tinturas, tablettes triturações e globulos.

Grandes descontos para as vendas em grosso.

(10784)

Bordados - Riscos	CRAVADEIRA
Executam-se todos os bordados modernos, fazem-se riscos sobre papel e fazenda, barato e rapido. Largo de S. Francisco de Paula n. 6, 1º andar. (D 26266)	Compra-se uma circular para folha de flandres, estando em boas condições. Offertas á "Cafeteira Brasileira", rua S. Luiz Gonzaga n. 68, Rio. (D. 26.910.)

Instituto

de Physiotherapia (AVENIDA GOMES FREIRE, 99. Tel. Cent. 1202). Maravilhosos resultados obtidos, no tratamento de quasi todas as molestias, fazendo uso dos salutares banhos sudoriferos de LUZ, DE VAPOR e DE AR QUENTE — Banhos medicinaes e hydro-electricos — Duchas, Massagens e Gymnastica medica.

N. B. — PREÇOS AO ALCANCE DE TODOS, podendo-se fazer um tratamento, no Instituto de Physiotherapia, até com a pequena quantia de 1$000 por dia. Informações gratuitas, dirijam-se ao Prof. Palhinqui, director-gerente do Instituto, das 9 ás 11, das 15 ás 17. (D 25931)

PERFUMARIAS FINAS	Apolices perdidas
QUALIDADE GARANTIDA A PREÇOS SEM CONFRONTO — na — A' GARRAFA GRANDE 66, Rua Uruguayana, 66 (9742)	Extraviaram-se tres apolices da divida publica de um conto de reis cada uma, juros de 5 % ao anno, ns. 25.644 a 26.446, emittidas em 1897, pertencentes a Maria Magdalena Barbosa viuva, e Marinho Verano Barbosa, casado, ambos brasileiros, sendo metade em usufructo e metade em plena propriedade. Rio de Janeiro, 8 de maio de 1919. — Victor Moreira da Costa Lima. (D. 28.051.)

MOINHOS DE VENTO "AERMOTOR" E BOMBAS.

Chegados Agora!

PREÇOS MODICOS

Casa Arens

AV. RIO BRANCO, 20 - RIO DE JANEIRO.

CAIXA POSTAL Nº 1001

RUA FLORENCIO DE ABREU, 58 - S. PAULO

CAIXA POSTAL Nº 277.

Banco Mercantil do Rio de Janeiro

67, Rua Primeiro de Março, 67

Presidente interino — Leonidas Detsi.

Director — Agenor Barbosa

Banco de Depositos e Descontos

FAZ TODAS AS OPERAÇÕES BANCARIAS

8410

PHARMACIA	Quer um emprego?
Compra-se uma, a dinheiro. Tratase com o pharmaceutico Fernando de Abreu, á rua do Rosario n. 74, sobrado, das 2 ás 3 horas. (D. 27.398.)	Emprego effectivo que exige official, estudando telegraphia, sobre a materia... rua Alvaro n. 73, Escola Nacional. (D. 28.127.)

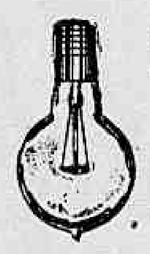

Lampadas Philips

DE 120 VOLTS

Luz brilhante e economica

São as melhores

GRANDE STOCK

Ao Telephone de Ouro

F. F. BRAGA & C.

48, RUA GONÇALVES DIAS 9171

Café e bilhares	Administrador de Avenida
Vende-se um situado em magnifico ponto, completamente livre e desembaraçado. Trata-se á rua dos Ourives n. 104, sobrado, das 11 ás 15 horas. (D. 27.549.)	Offerece-se um moço de respeito e muita pratica de todos os trabalhos a mesma necessitar, e dá boas informações de si. Rua do Rosario n. 15, sobrado. (D. 25.721)

"A PROPAGANDA"

Agencia Geral de Publicidade

Rua 15 de Novembro, 59 (sob.)

Caixa do Correio, 1017 Telephone, 5885

E' a unica agencia de Publicidade nesta Capital que maiores commodidades e vantagens nos preços offerece ao publico em geral.

FELIPPE DE LIMA

Agencia que se incumbe de fazer annuncios e publicações nos jornaes mais reputados desta cidade, do interior, do Rio e dos Estados. Correspondente no estrangeiro. Assignaturas de revistas, jornaes, etc. Tambem se encarrega de reclames nos bondes do Rio de Janeiro, Santos e Bahia; estações e carros da Companhia Paulista de Estradas de Ferro, paredes, andaimes, taboletas, cartazes, etc. etc.

Acceita representações de artigos estrangeiros e nacionaes, fazendo a propaganda dos mesmos com grandes vantagens. (1110)

POLICLINICA S. ANTONIO

DIRECTOR, DR. JULIO LEITE

Assistencia medico-cirurgica e de clinicas especiaes. Consultas, operações e curativos, todos os dias, das 8 ás 10 da manhã e das 2 ás 4 da tarde. Aos domingos, de 8 ás 10 da manhã — GRATIS AOS POBRES. Tratamento da syphilis e das molestias nervosas e dos orgãos genitaes no homem e na mulher. Attende com urgencia e por preços modicos a chamados a domicilio, para o que dispõe de automovel proprio.

106, Rua da Misericordia. — Tel. C. 425. (7419)

TAMANCOS	CAMINHÃO
Grande fabrica de tamancos e deposito de chinelos de todas as qualidades; vendas por atacado e a varejo. Rua Frei Caneca n. 155. (D. 27.061.)	Vende-se um em perfeito estado e 4 superiores animaes arreados; informa-se na Praça Tiradentes n. 42, sobrado, com Jeronymo. Tel. Central n. 1995. (D. 27.441)

PERNAS COM VARIZES

e erizipelas etc., tratamento com o uso das meias elasticas. Algodão, ataduras elasticas e de crepon, etc.; comprem na CASA GERALDES, Uruguayana 142—*Damos vales para brindes.* (10138)

Pensão Laranjeiras	HEMORRHOIDAS
RUA DAS LARANJEIRAS N. 147 (DENTRO DE JARDIM) Alugam-se magnificos aposentos a cavalheiros e familias de tratamento. Tel., B. M., 231. (D 26190)	Tratamento scientifico, sem operação. Cura garantida. Dr. M. Moslin, praça Tiradentes n. 16, das 9 ás 11 e das 3 ás 5 horas. (D. 27.813)

Cofres de aço á prova de fogo, prensas de copiar, fogões, ferros de engommar, etc.

Fabricam e vendem **L. B. DE ALMEIDA & C.ª**, á

RUA DOS ARCOS NS. 28 A 42

(10632)

GABINETE DE PHYSICA E CHIMICA

Precisa-se comprar completo, para Gymnasio. Propostas a Instituto Moderno — SANTA RITA DO SAPUCAHY — MINAS (10857)

Banhos das Caldas em casa	MANGUEIRAS
CALDAS ROMANAS SUFFUROSAS CURA CERTA das molestias da pelle, do rheumatismo, arthritismo (e da caspa em tres dias). Rua 1º de Março ns. 9 e 13, rua Gonçalves Dias n. 59, rua Sete de Setembro n. 61, rua Presidente Wilson n. 33, largo da Lapa n. 6 e rua de S. Pedro n. 42. (D. 21.782.)	Lindissimos enxertos de mangueira Rosa, Espada Augusta, Carlota, Itamaracá, Alda, Augusta Carlota e Itaseca; e plantas de todas as qualidades para pomares e jardins, por preços rasoaveis. A' venda no estabelecimento de horticultura de A. A. Pereira da Fonseca, rua Barão de Bom Retiro... Villa Isabel. (D. 28.0...)

A GONORRHÉA E' UM...

mal terrivel que póde ser debellado com o uso do chá de plantas medicinaes *BLENÓDIO*.—Deposito: FLORA BRASIL — Largo do Rosario n. 3. (D 28027)

CAUTELAS	ESTOMAGO
C. MORAES & COMP. Compram cautelas e vendem joias 29 — Avenida Passos 29 (721)	Tridigestivo Cruz, é o unico remedio que cura as doenças do estomago e intestinos. Drogarias e pharmacias. Vidro, 2$500. (D 28...)

COMPRAR OU VENDER

joias sem receio de prejuizo, só na Joalheria Valentim, rua Gonçalves Dias 37. Attende-se a chamados Telephone 994, Central. Só se compram joias de boa procedencia. (D 25742)

"915 Homœopatha"	Este homem conhece a sua vida
EM TABLETTES. Dynamisação em primeira centesimal do 914 (Neo-Salvarsan), pelo pharmaceutico Theophilo de Andrade. Cura radicalmente a **SYPHILIS** em todas as suas manifestações, taes como rheumatismo, feridas, manchas da pelle, eczemas, empingens, espinhas, ... darthros, erysipelas, bolhas, tumores, etc. Não tem dieta. Preço: ... Granado & C., 1º de Março, 14; Casa Huber e á Uruguayana 61. (4021)	O professor Schlob... [illegible]

ACTOS FUNEBRES

Julieta Berutti Simas

Manoel da Cunha Simas Junior e filha, Olivia Simas Bittencourt e filhos, Firmino Simas, Armando Simas, Cecilia Simas Lobão e filhos, Virginia Simas Bastos e filhas, dr. Samuel Guimarães Pereira e senhora, Octavia Jacobina e senhora e Luiza Berutti da Silva e esposo (ausentes) agradecem a todas as pessoas que acompanharam os restos mortaes de sua idolatrada e extremosa mãe, avó, sogra, irmã e cunhada JULIETA BERUTTI SIMAS e convidam a todos os parentes e amigos para assistirem á missa de setimo dia que fazem celebrar no sabbado, 17 do corrente, ás 9 1/2 horas, no altar-mór da egreja da Candelaria, confessando-se desde já agradecidos por este acto de religião. (D. 27.596.)

Coronel Luduvico Gomes da Silva

Dr. Americo Carlos de Gouvêa, Julietta Cardoso da Silva Gouvêa e seus filhos, profundamente penalisados com o fallecimento do seu querido e idolatrado sogro, pae e avô LUDUVICO GOMES DA SILVA convidam os seus parentes e amigos para assistirem á missa de setimo dia que em suffragio de sua alma mandam celebrar sabbado, 17 do corrente, ás 9 horas, no altar-mór da egreja de São Francisco de Paula, confessando-se summamente gratos aos que se dignarem comparecer a este acto de religião e caridade. (D. 26.988.)

General dr. Frederico Marinho de Azevedo

Sua familia manda rezar amanhã, sexta-feira, 16 do corrente, trigesimo dia de seu fallecimento, uma missa pelo descanso de sua alma, na egreja do Sagrado Coração, em Petropolis, ás 8 horas. (D. 26.956.)

Augusto Julio dos Santos

Francisco Julio Monteiro, Emilia Julia Monteiro convidam seus parentes e amigos para assistirem á missa de trigesimo dia que mandam celebrar pelo repouso eterno de seu pranteado pae e sogro AUGUSTO JULIO DOS SANTOS, na egreja de Santo Antonio dos Pobres, amanhã, sexta-feira, 16 do corrente, ás 8 1/2 horas, e desde já se confessam agradecidos. (D. 26.997.)

Maria Ambrosina Vaz de Azevedo

(MARIETTA)

Pedro Napoleão Carlos de Azevedo e filhos vêm por este meio, na impossibilidade de o fazer directamente, agradecer aos parentes, amigos e collegas que pessoalmente ou por cartas e telegrammas participaram do seu soffrimento com a partida para outra vida da sua querida esposa e mãe MARIA AMBROSINA VAZ DE AZEVEDO, rogando aos crentes uma prece a Deus em intenção do seu espirito. A todos, eterno reconhecimento. (D. 26.934.)

Dr. Eduardo José de Moraes

Dr. Eugenio de Moraes, senhora e filhos, Eulalia de Moraes Cortez e filhos (ausentes), Edmundo José de Moraes, senhora e filhos (ausentes), Edgard José de Moraes, senhora e filhos (ausentes), Maria Luiza de Moraes Vellez, seu marido e filhos, Edith de Moraes Cardoso e seu marido convidam seus parentes e amigos e os de seu prezado irmão, cunhado e tio DR. EDUARDO JOSE' DE MORAES, barbara e covardemente assassinado, para assistirem á missa de setimo dia que fazem celebrar hoje, quinta-feira, 15 do corrente, ás 9 1/2 horas, no altar-mór da egreja de São Francisco de Paula, pelo que se confessam eternamente gratos. (D. 27.493.)

Adelaide Augusta dos Prazeres

Joaquim dos Santos Guimarães, senhora e filhos (ausentes), Manoel Camanho e senhora, Antonio Marques de Oliveira, senhora e filhos e João Duarte Albuquerque, genros, filhas, netos, irmão, mandam celebrar uma missa de trigesimo dia de seu fallecimento, na egreja de S. Francisco de Paula, hoje, quinta-feira, 15 do corrente, ás 8 1/2 horas, agradecendo desde já a todas as pessoas amigas que comparecerem a esse acto de religião. (D. 27.515.)

Viuva Priscilla Olympia Neves de Oliveira

DIRECTORA DO DISPENSARIO D. ORSINA DA FONSECA

A familia da finada D. PRISCILLA OLYMPIA NEVES DE OLIVEIRA participa que a missa de setimo dia por sua alma será celebrada hoje, quinta-feira, 15 do corrente, ás 9 horas, na egreja de S. Francisco de Paula. Pede-se dispensa de pezames. (D. 27.496.)

"FLORICULTURA BARBACENA"

Assembléa 113. T. 1837, C. Corôas e Palmas de flôres naturaes por preços modicos. (253.)

Ubaldo P. da Silva Leal

Josephina Cogliati Leal e filhos convidam os demais parentes e amigos para assistirem á missa de setimo dia que fazem celebrar por alma de seu saudoso esposo e pae UBALDO P. DA SILVA LEAL, hoje, quinta-feira, 15 do corrente, ás 9 1/2 horas, na egreja de S. Francisco de Paula, pelo que se confessam desde já summamente gratos. (D. 26.878.)

Nair Soares Leitão

Randolpho Soares Leitão, senhora, filhos e demais parentes agradecem a todos que acompanharam os restos mortaes de sua filha, irmã, sobrinha, prima e comadre NAIR SOARES LEITE e de novo os convidam para assistirem á missa de setimo dia que mandam celebrar hoje, quinta-feira, 15 do corrente, ás 9 1/2 horas, na egreja do Rosario, pelo que se confessam antecipadamente. (D. 26.900.)

Francisco Antonio Angelino

Francisco do Nascimento Angelino e sua familia convidam a todas as pessoas de sua amizade para assistirem á missa de setimo dia que por alma de seu idolatrado filho e irmão FRANCISCO ANTONIO ANGELINO, 2º sargento do 55º batalhão de caçadores, mandam celebrar amanhã, sexta-feira, 16 do corrente, ás 9 horas, na egreja do Santo Sepulchro em Cascadura; e desde já se confessam gratos a todas as pessoas que os acompanharam em tão doloroso transe. (D. 27.408.)

Mario Ribeiro Trovão

A familia de MARIO RIBEIRO TROVÃO convida seus parentes e mais pessoas de sua amizade para assistirem á missa de trigesimo dia que celebrar-se-á amanhã, sexta-feira, 16 do corrente, ás 8 1/2 horas, na matriz do Divino Espirito Santo, (Estacio de Sá), e por este acto de religião desde já agradece. (D. 28.041.)

Justa Rey Alves

Leandro Alves, Manoela Lopes, Miguel Rey Lopes, Carmen Rey Lago, Joaquina Rey Lopes, Antonietta Rey Lopes e demais familia convidam todos os seus parentes e amigos para assistirem á missa de 30º dia que por alma de sua idolatrada esposa, filha, mãe e irmã JUSTA REY ALVES mandam rezar no altar-mór da egreja de S. Francisco de Paula, amanhã, sexta-feira, 16 do corrente, ás 10 horas e por cujo acto de caridade e religião se confessam eternamente gratos. (D. 28.021.)

Bernardino de Paula Bastos

(3º ANNIVERSARIO)

Sua mulher e filhos fazem celebrar uma missa amanhã, sexta-feira, 16 do corrente, ás 9 1/2 horas, na egreja de S. Francisco de Paula. (D. 27.626.)

Adalgiza Ulrick

Maria Luiza Ulrick, Auro Ulrick de Magalhães Couto e filhos, tenente Djalma Ulrick e sua esposa participam o fallecimento de sua filha, irmã, tia e cunhada ADALGIZA ULRICK e convidam a todas as pessoas amigas para acompanharem os seus restos mortaes para o cemiterio do Caju', saindo o feretro hoje, quinta-feira, 15 do corrente, ás 5 horas da tarde, da rua Bella de S. João n. 212, o que agradecem antecipadamente. (D. 28.095.)

Hercilia Cumplido de Sant"Anna

Falleceu hontem e sepulta-se hoje ás 5 horas da tarde a sra. d. HERCILIA CUMPLIDO DE SANT'ANNA, esposa do dr. Rodrigues de Sant'Anna e mãe da sra. Aurora Sant'Anna de Moura, esposa do capitão dr. Almerio de Moura; dos drs. Arthur e Alvaro Cumplido de Sant'Anna e estudantes Adalberto e Alfredo Cumplido de Sant'Anna. O feretro sairá da rua Voluntarios da Patria n. 39, para o cemiterio de São João Baptista. (D. 28.092.)

Cura a prisão de ventre

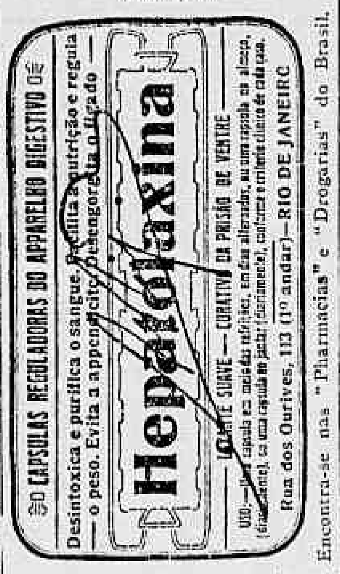

Encontra-se nas "Pharmacias" e "Drogarias" do Brasil. (11293)

OMEGA DE OURO

Vendo um comprado em outubro, por 400$000. Tem um mez de uso, pois o resto do tempo esteve dependurado. 220$000. Mostra-se na Casa Lacroix, praça Tiradentes, (urgente). (D 28038)

APOSENTO

Cavalheiro de sociedade precisa de um quarto e sala ou quarto grande, com pensão, em casa de familia distincta, onde não morem muitos hospedes. Carta nesta redacção com as condições, a C. I. A. V. (D. 26.950.)

GONORRHÉA, IMPOTENCIA

As plantas curam sem prejudicar — FLORA BRASIL — Largo do Rosario n. 3. (D 28028)

"URIC"

EM TABLETTES

Pharmaceutico Theophilo de Andrade. Especifico homoeopatha que dissolve e expelle o acido urico, empregado com efficacia nas dores dos rins, arthritismo, calculos, areias, bilis, arterio-sclerose, obesidade, gotta, eczemas e todas as perturbações do apparelho urinario. Não tem dieta. Granado & Filhos, Uruguayana, 91. Preço, 2$500. (8378)

DRS OBINO MARTINS GOMES

ADVOGADOS no Civel, commercio e crime — Escriptorio: Av. Rio Branco n. 117, 1º andar — Tel. n. 4511. Res. Andrade Pertence 46. Tel. C. 547. (D 27109)

Fabrica de moveis

Vende-se uma bem montada fabrica de moveis na cidade de Juiz de Fóra, tendo annexa varias machinas para a fabricação de calçados grossos e um motor a vapor com força de 20 H. P., dos fabricantes inglezes Marshall & Sons, em perfeito estado de funccionamento, o qual vende-se tambem em separado. Para mais amplas informações, queiram se dirigir ao sr. Romeu Corrêa da Silva, á rua de S. José n. 339, Juiz de Fóra. (D. 25.633.)

Tratamento de todas as molestias do peito (pulmonares) e do coração.

O dr. Custodio Quaresma

Assistente do professor Oscar de Souza, no serviço de MOLESTIAS PULMONARES E DO CORAÇÃO, da Polyclinica Geral do Rio de Janeiro, é encontrado todos os dias de 1 ás 3 horas da tarde em seu consultorio, á rua de S. José n. 93. Moradia 3 mesma rua 73. Tel. 2722 Central. (10749)

HEMORRHOIDAS

Curam-se radicalmente, sem intervenção cirurgica, com a Mettilina. Uma unica applicação faz desapparecer a irritação das mamillos e as dôres. A' venda em todas as pharmacias e drogarias. Pote, 4$000; pelo correio, 5$000. Deposito geral: Perestrello & Filho, rua Uruguayana, 66. (9760)

CURSOS NO CENTRO

JARDIM DE INFANCIA, ELEMENTAR e PRELIMINAR preparando para os exames de admissão ao Collegio Pedro II.

CURSOS PRIMARIO e SECUNDARIO para meninas. Materias — portuguez, francez, mathematica, geographia, sciencias naturaes.

Para mais informações — Telephone, 5116. Central. (D 25515)

Antes do leilão

venda do stock da rua 7 de Setembro, 191

para entrega da chave no mez vindouro a

CASA ISIDORO

Vestidos de voile . .	25$000
ditos para meninas . .	6$000
Vestidinhos bordados	6$500
Bluzas a	6$000
Casemiras de lã 1g. 1.40	12$000
Palha de seda . . .	5$000
Seda lavavel . . .	6$500
Crepe da china . .	13$000
Camisas de senhora .	4$000
Corpinhos a	3$000
Voile a	1$600
Pelles a	27$000

roupas brancas para senhora, tecidos de seda, lã e algodão e officina para todas as costuras a capricho

Ao 191 da rua 7 de Setembro

(em frente da casa Storino)

(10892)

VENDEM-SE MOVEIS

de uma familia que se retira, vende-se uma sala de jantar, um psyché e outras peças de dormitorio, obra de Leandro Martins, um excellente piano Sieger, uma bibliotheca internacional, encadernação de luxo, louças, crystaes, etc., tudo em perfeito estado. Trata-se na rua Vinte de Novembro n. 214, Ipanema. (D. 27.518.)

PREDIO

Vende-se um no Campinho, com 4 quartos, 2 salas, W. C. interno, installação electrica, com 156 metros de fundos; a casa é toda murada em volta, perto da estação e bondes á porta e muitas arvores fructiferas. Trata-se com Oliveira, rua Nal. Gouvea, n. 145, Cascadura. (D. 27.514.)

Casa de machinas

A prestações de 10$ mensaes, entregam-se machinas SINGER novas, com direito a muitas lições de bordados. Executam-se com perfeição quaesquer concertos em machinas de costura, compram-se, vendem-se e trocam-se novas por usadas. Avenida Gomes Freire n. 122 (ao lado da rua do Rezende). Tel. Central, 4903. (D. 26.695.)

Um cavalheiro

que durante 18 annos soffreu de bronchite asthmatica, tendo-se curado na Europa com a receita de um medico allemão, envia gratuitamente copia da receita a quem a pedir por escripto, remettendo envelope com endereço para a resposta. Dirigir cartas a Americo Silveira, rua da Relação n. 3, Rio. (D. 26.326.)

ASCARIDOL

Preparado pelo Pharmaceutico Benjamin Moraes

Vermifugo infallivel

MODO DE EMPREGAR

N. 1 dá-se ás creanças de	1	anno
N. 2 " " " "	2	annos
N. 3 " " " "	3	annos
N. 4 " " " "	4	annos
N. 5 " " " "	5	annos
N. 6 " " " "	6	annos

N. 6 dá-se ás creanças até 12 annos. De 13 a 16 annos dão-se ns. 6 e 2 de uma só vez.

De 17 annos em deante dão-se os ns. 6 e 3 de uma só vez.

Vende-se em todas as pharmacias e drogarias — do Brasil —

O dr. João Augusto da Silva Penna, medico pela Faculdade do Rio de Janeiro, delegado de hygiene do Municipio de Lavras, etc.

Attesto que, na minha clinica de creanças, tenho empregado *larga manu* o preparado ASCARRIDOL, que reputo um optimo vermifugo. Para seu introductor na therapeutica só tenho louvores, porquanto o ASCARRIDOL, sobre ser de emprego facil, tolerancia perfeita e de effeito seguro, é até um preparado *chic*, facto este que não é somenos e que com certeza lhe valerá a preferencia em muitas occasiões.

Lavras, 3 de março de 1914.

Dr. João Augusto da Silva Penna. (8162)

Pensão Palace

RUA DO CATTETE 233

Exclusivamente para familias e cavalheiros de tratamento. Esta casa dispõe de salas luxuosamente mobiladas, comida de primeira ordem. Preços modicos. Excellente opportunidade para quem deseja desmontar sua casa. (D. 27.566.)

TRAPASSA-SE

Traspassa-se um armazem com contracto, em bom ponto para negocio e já está muito afreguezado. O motivo é que o dono está doente e não póde ficar á testa; trata-se na mesma, rua Uranos n. 82, estação de Ramos, a qualquer hora do dia, no mesmo armazem. (D. 24.942.)

CALÇADOS

Quer V. Ex. calçar bem e com apurada elegancia? Compre na

CASA BRASIL

Rua Sete de Setembro, 135 — Tel. 5438, C. (4101)

QUALQUER TOSSE

Tosse dos tuberculosos, tosse chronica dos velhos, tosse das creanças, coqueluches, bronchites asthmaticas, escarros sanguineos, curam-se efficazmente com um só vidro do XAROPE VITAL. Casa Huber, rua Sete de Setembro n. 61 e nas drogarias importantes. Vidro, 3$000. (11.317.)

DYNAMOS

e motores electricos, hydraulicos e a vapor, machinas para arroz e café, moinhos e serras circulares. Reparos em peças quebradas ou gastas, de ferro fundido ou batido, aço, bronze e qualquer metal; fazemos peças novas; rua Dom Geraldo 80, N. 2902. (D. 26608)

Tesouras para alfaiate, costura e unhas

Marca VITRY legitima

Variado sortimento —:— Attende-se pedidos do interio

CASA HERMANY - R. Gonçalves Dias, 54

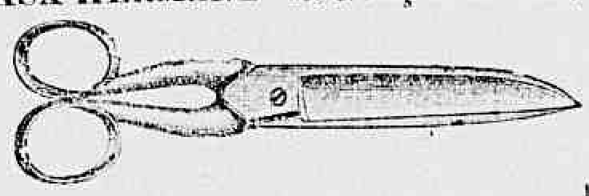

11460

XAROPE PEITORAL de ANGICO COMPOSTO

Cura Tosses, Bronchites Agudas ou Chronicas, Catarrhos, Constipações, Influenza, Asthma, Coqueluche, defluxo, etc.

Vende-se em todas as Pharmacias e Drogarias. Deposito: Ph. Bragantina, rua Uruguayana, 105.

(4338)

JARDINEIRO

Precisa-se de um jardineiro. Paga-se 70$000, dá-se casa e comida. Trata-se á rua N. S. de Copacabana 1021. (11452)

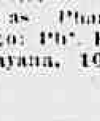

PARA OBTER E CONSERVAR A BELLEZA. Só a *PEROLINA ESMALTE.*

A' venda em todas as perfumarias. (D 23179)

GRATIS

Se quer ser feliz em negocios e em amizades, gosar saúde, não perder no jogo, aprenda a hypnotisar e o magnetismo, etc. [illegible] MENSAGEIRO DA FORTUNA [illegible] Quinze de Novembro. (D 21646)

Minha senhora

Quereis ver a vossa familia livre das perigosas doenças infeccionantes? Procedei á limpeza do vosso domicilio com o poderoso desinfectante

Encontra-se á venda em todas as pharmacias, lojas de ferragens e armazens de 1ª ordem. 9456

MILA

Brilhantina concreta, com petroleo, deliciosamente perfumada, com penetrante e escolhida essencia, dá brilho e firma a côr do cabello, ao contrario das demais brilhantinas, que tornam os cabellos russos. Vidro, 3$500. Pelo Correio, 4$500. Na "A Garrafa Grande", á rua Uruguayana n. 66. Em Nictheroy, Drogaria Barcellos. Em Campos, Pharmacia Pacheco. (9751)

A cura radical da impotencia, debilidade e fraqueza SEXUAL

PELO

TESOOL

MEDICAMENTALLY

(tratamento moderno e garantido)

Prospectos e informações — *Caixa Postal 50.*

Representante: WISTREMUNDO A. S.

A' venda — RUA DOS OURIVES, 88 — RIO — DROGARIA ARAUJO FREITAS & C. (11500)

Tosse? Use BRONCHOLINO Gonçalves Dias, 59.

Coqueluche? Use BRONCHOLINO Gonçalves Dias, 59.

Resfriados? Tome BRONCHOLINO Gonçalves Dias, 59.

(9318)

Em Medicina o Juiz é o Medico

Diz o dr. Carlos Bernardes, medico pela Faculdade de Medicina do Rio de Janeiro e clinico de nomeada:

"Attesto que tenho empregado como medicamento interno, no tratamento de syphilis, e sempre com o melhor resultado, o excellente preparado ELIXIR DE INHAME GOULART, que reune á sua acção curativa perfeita tolerancia por parte dos doentes.

Oliveira, 5 de abril de 1918.

(a) Dr. *Carlos Bernardes.* (5337)

As pessoas de côr

Conseguem tornar os seus cabellos lisos, por mais ondulados ou encrespados que sejam, com o Lysodor, que é infallivel. A' venda em todas as perfumarias, drogarias, pharmacias e na "A Garrafa Grande", á rua Uruguayana n. 66, Perestrello & Filho.

Em Nictheroy, drogaria Barcellos. Em Campos, Pharmacia Pacheco. Preço 3$000. Pelo Correio, 4$000. (9763)

C. H. Amor e Fé em Deus

MEDIUNS INVISIVEIS

Para obter consultas e *Diagnosticos* de *Qualquer Molestia*, é só dirigir á Caixa do Correio n. 1352 (Rio de Janeiro), do Centro Humanitario acima, mandando o *Nome, Edade, Profissão, Residencia* e um *Sello de 100 réis* para a resposta. (11421)

PIANOS — Reformar, vender ou comprar pianos, nas melhores condições; só na officina R. Ferreira, rua S. Francisco Xavier, 388. Teleph. V. 3068. (10896)

Optica Brasil

Oculos e pince-nez, lunetas de todas as qualidades por preços sem competidor. Exame de vista, gratis e officina para concertos, cutelaria fina.

54, Rua da Assembléa 54 (C5882)

Cor natural aos cabellos

Obtem-se com o uso da Tintura EUNICE a cor preta, castanho escuro e castanho claro. Caixa, 10$, pelo Correio 12$000, á venda nas perfumarias, drogarias e pharmacias e no deposito geral, rua do Theatro n. 9. Perfumaria Silva — Tel. Central 1368. (9506)

Teinturerie Parisienne

Casa de primeira ordem; tinge, lava, limpa a secco. Attende a chamados; entrega a domicilio; rua Marquez de Abrantes 20; Tel. Sul, 1.049. (7452)

Pintura de cabellos

Mme. Ribeiro, particularmente, tinge cabellos com um preparado vegetal inoffensivo, de sua propriedade. Trabalha tambem com Henné; Rua S. José nº 67 sob., proximo á Avenida — Tel. 1.280 Central. (C. 11367)

LOTERIAS

Loteria da Capital Federal

Resumo dos premios da Loteria da Capital Federal, extraida em 14 de maio de 1919.

20259 (Capital) . . .	20:000$000
40400	3:000$000
29161	1:000$000
31618	1:000$000
7338	1:000$000

PREMIOS DE 500$000

29741 19864 53637 58916

PREMIOS DE 200$000

58298	16020	11501	32026	55253
52069	30724	43534	23118	16382
39485	13127	36966	20325	53370

PREMIOS DE 120$000

50126	1350	21663	6638	49304
18507	173	4679	51257	29422
20829	44729	25376	12401	14101
59042	19349	59121	22379	40750
14700	39550	37667	4432	19439
4113	26527	35854	15682	31579

APPROXIMAÇÕES

20258 e 20260	200$000
40399 e 40401	100$000

DEZENAS

20251 a 20260	40$000
40391 a 40400	20$000

CENTENAS

20201 a 20300	12$000
40301 a 40400	8$000

Todos os numeros terminados em 59 têm 4$, todos os numeros terminados em 9 têm 2$, exceptuando-se os terminados em 59.

O fiscal do governo da União *Manoel Cosme Pinto*; O director assistente, dr. *Antonio Olyntho S. Pires* vice-presidente; O escrivão, *Firmino de Cantuaria*.

Loteria do Estado do Rio de Janeiro

Resumo dos premios da 21ª loteria do plano n. 23, 53ª extracção, realizada em 14 de maio de 1919.

114010 (Capital) . .	10:000$000
77730	2:000$000
95365	800$000
21999	500$000
51754	500$000

PREMIOS DE 200$000

5059 15946 77222 106068 116736

PREMIOS DE 100$000

7392	9576	25841	66728	79016
85385	98975	99040	105171	119384

APPROXIMAÇÕES

77729 e 77731	40$000
114009 e 114011	90$000

CENTENAS

77701 a 77800	4$000
114001 a 114100	8$000

Todos os numeros terminados em 0 têm $600.

Loteria do Estado do Rio

Systema de urnas e espheras — Fiscalisada pelo Governo do Estado

—:— NOVOS PLANOS —:—

AMANHÃ—SEXTA-FEIRA	Terça-feira, 20 do corrente
16:000$000	10:000$000
Inteiro, á . . . 800 Rs.	Inteiro, á . . . 800 Rs.
Quartos, á . . 200 Rs.	Quartos, á . . 200 Rs.

— VENDE-SE EM TODA PARTE —

Os premios são pagos á rua Visconde do Rio Branco n. 499. — NICTHEROY. (10761)

LOTERIAS DE S. PAULO

Sob a fiscalisação do Governo do Estado

20:000$000	20:000$000
POR 1$800— AMANHÃ	Por 1$800—Terça-feira, 20

J. AZEVEDO & C. — Concessionarios. — S. Paulo

(10791) A' venda em toda parte.

RAIOS X

Consulta com exame pelos Raios X, 20$000, para o diagnostico e tratamento das doenças do estomago, intestinos, figado, pulmões, coração, rins, ossos, etc. — Photographias.— DR. JORGE A. FRANCO, Especialista 15 Largo da Carioca, de 1 ás 6, todos os dias. Tel.: C. 3128.

(D 24520)

RODA DA FORTUNA

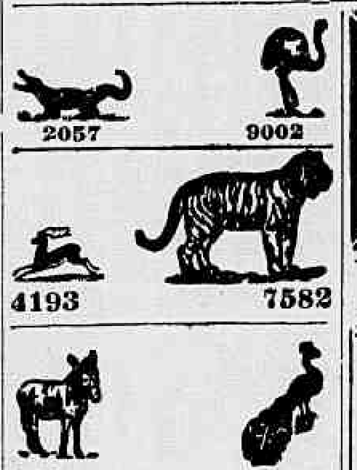

Fluminense. . . .	538
Operaria.	008
Noite.	702

NICTHEROY, 14 — 5 — 919.

V. P.

(D 28064)

Garantia.	324
Caridade.	295
Popular.	170
Hora.	268

14 — 5 — 919. — E. N.

(D 28104)

A GARANTIDA 822

A NOITE 953

AGAVE 305

A CARIDADE 920

A REAL 450

(D. 28063)

Rio Mensageiro

Junto a este jornal — Entrega volumes a domicilio e recados urgentes e garantidos. Tel. C 58. (D 25803)

GRANDE HOTEL

LARGO DA LAPA

Casa para familias e cavalheiros de tratamento. Optimos aposentos, ricamente mobilados de novo. Ascensores telephone em todos os andares, ventiladores e cozinha de 1ª ordem. End. Telegr. "Grandhotel". (539)

GARGANTA

As inflammações, dores, ulcerações, etc. da pharynge *previnem-se e curam-se* com os gargarejos, *diarios e repetidos*, feitos com a solução de 1 colhér, das de café, de "CALMETTINA", para 4 colhéres, das de sopa, de agua. *Não percam tempo com experiencias!* A "*Calmettina*" vende-se em toda a parte. (10173)

OURO 2$150

URUGUAYANA, 95 (D. 28040)

Unhas brilhantes

Com o uso constante do Unholino, as unhas adquirem um lindo brilho e excellente cor rosada, que não desapparece ainda mesmo depois de lavar as mãos diversas vezes. Pó, 1$500, pelo correio, 2$000. Verniz, 2$000, pelo correio, 2$500; Pasta, 2$500, pelo correio, 3$000. Na "A Garrafa Grande", rua Uruguayana, 66. Em Nictheroy, Drogaria Barcellos. Em Campos, Pharmacia Pacheco. (9739)

Sementes novas

de capim gordura catingueiro; vende-se á rua do Ouvidor n. 37, casa da India. (9001)

Convém a todos

saber que o "Tridigestivo Cruz" é o unico remedio approvado pela Directoria de Saude Publica, que cura as molestias do estomago e intestinos. Assembléa, 75. (4074)

TENDES TOSSE?

Tomae XAROBROMO. O allivio é rapido. A' venda nas drogarias e pharmacias. (11.240.)

REGISTRADORA

Vende-se uma marcando até 10 contos. Avenida Salvador Sá n. 187. (D. 26.835.)

Prof. dr. Eutychio Leal

(SYPHILIS — MOLESTIAS INTERNAS E NERVOSAS — ELECTRICIDADE MEDICA).

Tratamento radical da *Hysteria, Neurasthenia, Epilepsia, Insomnia, Dores de cabeça, Impotencia, Micção no leito, Espermatorréa, Aneurysmas, Verrugas, Paralysias do movimento e da sensibilidade.*

Largo da Carioca, 12. Tel. 4711-Central — Das 2 ás 5.

(10460)

OPERARIOS

Acceitam-se. Rua d. Manoel 33 (D. 26.757.)

Material electrico

Não comprem sem verificar o meu preço. Oswaldo Falcão, travessa Commercio n. 21. (11.436.)

A. COSTA ARAUJO

Rua da Constituição n. 78

Telephone: Central 4450

MADEIRAS E MATERIAES DE CONSTRUCÇÕES

Completo sortimento de madeiras serradas em todos os comprimentos, grossuras e qualidades.

— Preços modicos — (8274)

CHACARA A VENDA

Vende-se em muito boas condições uma bella chacara com arvores fructiferas e casa edificada no centro e com bastante terreno para outras edificações. Ver e tratar na mesma rua Pigueira n. 47, S. Francisco Xavier. (D. 26.726.)

Grande pensão

Vende-se uma optima pensão proximo ao largo do Machado, com 15 quartos ricamente mobilados e alugados a hospedes antigos. Informações á rua Sete de Setembro n. 115, 2º andar, com o sr. Antenor Costa. (D. 27.463.)

OFFERECE OS NOVOS MODELOS DA ESPLENDIDA SERIE 19

Elegantes

Ultra-modernos

Mechanicamente perfeitos

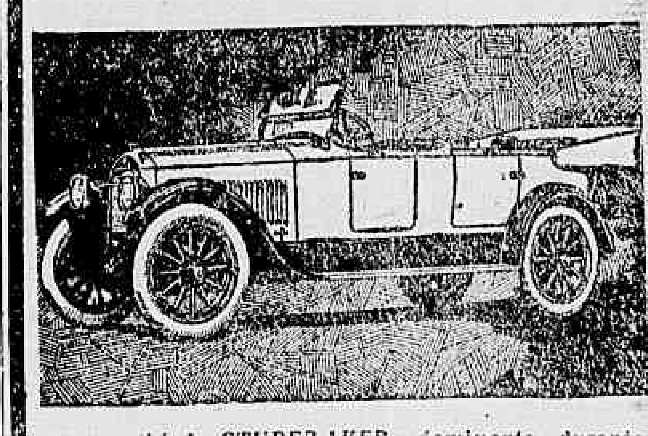

A qualidade *STUDEBAKER*, dominante durante 67 annos, está reflectida nos seus novos carros.

Pela razão de que *STUDEBAKER* constróe completamente em suas proprias fabricas os seus motores, eixos, carosserias, caixas de mudanças, differenciaes, direcções, mollas, capotas, paralamas, e corta as suas proprias engrenagens e outras peças vitaes, os lucros de intermediarios ficam eliminados.

Com vantagens fabris tão inexcediveis, e producção em grande escala, póde *STUDEBAKER* offerecer carros de QUALIDADE SUPERLATIVA A PREÇOS QUE OS TORNAM DE UM VALOR EXCEPCIONAL.

LIGEIRO	de 4 cylindros, Touring, 5 logares.	8:000$000
LIGEIRO	de 6 cylindros, Touring, 5 logares.	10:200$000
LIGEIRO	de 6 cylindros, Barata, 4 logares.	10:500$000
GRANDE	de 6 cylindros, Touring, 7 logares.	13:000$000

A preço addicional podemos fornecer: cadeirinhas auxiliares nos Ligeiros de 4 e 6 cylindros, que augmentam a lotação para 7 logares, e rodas de arame.

LEMBRE-SE DE QUE O *STUDEBAKER* REPRESENTA O MAIOR VALOR INTRINSECO EM CADA CONTO DE RÉIS PAGO.

The Studebaker Corporation of America

A. MOSQUERA, Representante.

Avenida Rio Branco, 180 — Edificio do Club Naval

TELEPH.: 5497, CENTRAL

RIO DE JANEIRO

(C 10810)

PIANO STECK

Vende-se um quasi novo; por favor, na casa Beethoven, á rua do Ouvidor n. 175. (D. 26.792.)

Cama de metal

Vende-se uma para casal; rua Senador Dantas n. 43, pavimento terreo. (D. 26.815.)

ARMAZEM

Precisa-se de um, grande, proximo ao largo da Carioca. Informações ao gerente desta folha. (11399)

GONOSAN

(KAVASANTAL RIEDEL)

Marca registrada

E' o especifico por excellencia para a cura da GONORRHEA. De effeito garantido. Supprime a dor. Approvado e licenciado pela Directoria Geral de Saude Publica.

Nas principaes Drogarias e Pharmacias. (11470)

ALFAIATARIA

Vende-se a Alfaiataria Club Gymnastico Portuguez; faz bom negocio e depende de pouco capital; rua Buenos Aires nº 283; o motivo é o seu proprietario ter que retirar-se. (D. 23909)

HUMAYTA'

Vende-se por 25 contos, um bom predio nesta rua, com porão habitavel, 5 quartos e tres salas. Só o terreno vale hoje 14 contos; informação pelo telephone [illegible]. Ipanema. (D 27109)

Sardas — Cravos — Espinhas — Pannos

Desapparecem rapida e infallivelmente com poucos dias de uso do maravilhoso creme

MIMOSAHIL

Torna a pelle mais aspera e rugosa, em uma tez fina e avelludada. Se quereis obter estes resultados, pedi sempre MIMOSAHIL. Vende-se nas perfumarias. Vidro 5$000. Pelo correio, 7$000. Deposito: rua Jockey-Club n. 310 — J. Cunha. (10142)

HYPOTHECAS

Juros de 8% a 12% ao anno; adianta-se para certidões e impostos; modica corretagem; com L. Pinto, rua do Rosario n. 142, sobrado. Tel. Norte, 1.969. (9.127.)

ASTHMA

Cura radical, por um processo novo, especial, rua Francisco Eugenio 240, das 9 ás 3. (D 27225)

Aos Srs. Pharmaceuticos e Perfumistas e ao Commercio em geral

O abaixo assignado, estabelecido á rua Theophilo Ottoni, 163, telephone Norte 4140, afim de bem servir os seus muito estimados freguezes e amigos, participa que tem uma bôa collecção de plantas medicinaes nacionaes e estrangeiras; capsulas de estanho e uma colossal collecção de botoques de todos tamanhos, rolhas, especialidades para perfumarias, homoeopathia e pharmacia.

Ainda mais participa que de hoje em deante fará venda de rolhas ou troca por outras ou comprará qualquer quantidade; tudo isto para bem servir os seus amigos e freguezes; egualmente participa que continua sendo o agente geral do *Oleo Indigena Perfumado* e da Homoeopathia *Vera Cruz* e do *Talisman de Jerusalem*, producto já bem conhecido.

Esperando suas estimadas ordens, assigna-se *Antonio Joaquim Henriques.* (10861)

Lingerie pour dames

LARGO DE S. FRANCISCO DE PAULA N. 6, 1º ANDAR

Roupas brancas finas, com gosto e perfeição, enxovaes para noivas. Fazem-se sob medida e por preços modicos. (D 26267)

BOTEQUIM

Vende-se, apurando 425$ a 500$ mensaes, por 7 contos, mais ou menos. Contrato do predio por 7 annos. Causa da venda explica-se pessoalmente. Rua Pedro Rodrigues n. 5, Mangue. (D. 27.337)

OURO, 2$100 - PLATINA, 15$000

JOIAS - BRILHANTES - PRATA

A JOALHERIA de FELISBERTO de OLIVEIRA compra e vende brilhantes, joias, bem como as fabrica, troca, concerta ou reforma por preços commodos; compra platina, ouro, prata, dentaduras, dentes, cautelas; garante concertos de relogios. — *Ninguem deve vender estes artigos sem verificar o valor maximo da offerta desta casa.* — RUA DA CARIOCA, 28 — Tel. 4556. Central. (D 26804)

ODEON -

Companhia Brasil Cinematographica
Sede: Rio de Janeiro-Avenida Rio Branco 137
Director Presidente: F. SERRADOR

JUNE ELVIDGE o Sol, e **Montagu Love—Carlyle Blackwell—John Bowers — Macquarrie** — os 4 satelites, constellação de arte — diadema magnifico — conjuncto admiravel

5 artistas celebres e queridos, na execução de um drama grandioso

O CABARET

Producção da **World Pictures** — a fabrica rival das demais americanas de fama
JUNE ELVIDGE, graciosa, elegante, quasi divina na interpretação do seu difficil papel

Entre quatro corações que ella domina, só um a agrada — QUAL SERÁ ?

O Cabaret — possue originalidade, possue luxo de apresentação, possue interpretação admiravel.
O Cabaret — como romance encanta, como desempenho seduz, e para isso possue o concurso de 5 artistas, cada qual mais querido e entre todos, mais do que todos, a formosa **June Elvidge**

MUTT E JEFF

artistas creados pela originalidade e pelo RISO, pelo lapis de BUD FISHER, dão-nos

Descobrindo o espião

da FOX FILM

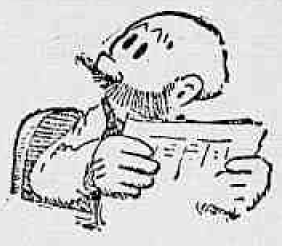

O 2° ENCONTRO DO

3° Campeonato Sul-Americano

Uruguayos versus Argentinos

Film completo e minucioso, cinematographado dentro do campo do grande **Stadium do Fluminense**, pela **Nacional Film** trabalho inconfundivel e de exclusividade do ODEON

Segunda-feira — ULTUS — O 4° e ultimo episodio — **O mysterio dos tres botões** — soberbo film em series da GAUMONT

Muito breve — Um trabalho sensacional da cinematographia moderna — **OS MISERAVEIS** de VICTOR HUGO, interpretado por WILLIAM FARNUM, producção da FOX FILM — Exclusividade do ODEON.

JOANNA D'ARC — HOJE NO CINEMA POPULAR — Avenida Marechal Floriano Peixoto

June Caprice — FOX FILM

- PATHÉ -

FOX FILM — Pathé Jornal

HOJE — O mais delicioso sorriso de graça e malicia — **HOJE**

A delicada artista de radiante mocidade, predilecta de todos: JUNE CAPRICE

Cinco actos da subtil arte e requinte technico da **FOX FILM**. A grande marca da Moda edita uma novella moderna, invejavel, de espirito, ensinamentos e observação:

INNOCENCIA

June Caprice no seu malicioso sorriso conquista corações.
June Caprice parece ter duas almas com sentimentos oppostos.
June Caprice, a um tempo violenta e bondosa, exaltada e tranquilla.

Os melhores ideaes, a grande alegria de exhuberante mocidade, a illusão da juventude provocando o "mais ideal de todos os sorrisos"

Um grande triumpho para a arte cada vez mais perfeita de

JUNE CAPRICE

O Mundo perante vossos olhos graças á reportagem do

PATHÉ NEWS

O campeonato de corridas a pé em França. — O novo super-submarino inglez. — Visita ás officinas modelares CITROEN. — Recepção da Rainha da Rumania em Paris, etc.

Cinema AVENIDA

HOJE: a amada das senhoras cariocas, a "estrella" que o brilho de nenhuma outra offusca, a fascinante

DOROTHY DALTON

resurge em mais uma de suas interpretações que marcam época

AMA-ME!

OU

RECUSANDO DEFENDER-SE

Cinco actos PARAMOUNT - INCE. Um verdadeiro lavor
Uma pellicula absolutamente magistral

DOROTHY DALTON

HOJE - AMA-ME! - HOJE

Segunda-feira — **SESSUE HAYAKAWA**
Brevemente — PAULINE FREDERICK, na mais extraordinaria de suas interpretações — **NA ALCOVA NUPCIAL**

AGENCIA GERAL CINEMATOGRAPHICA CLAUDE DARLOT

METRO • PARISIENSE • HOJE

Tres decisivos factores contribuindo para um ruidoso exito:
Metro, a marca sem rival
Emmy Wehlen, uma artista linda e notavel
Intervenção, uma pellicula admiravel

A segunda e magnifica promessa de uma editora de lavores

EMMY WEHLEN

figura de destaque da scena muda YANKEE, em

Intervenção

5 actos com todas as qualidades das obras superiores

Hoje ◎ Um film de que vos recordareis sempre

Segunda-feira, mais quatro empolgantes episodios do mais sensacional dos "films" em série

:: OS OLHOS DA AGUIA ::

Agencia Geral Cinematographica CLAUDE DARLOT

CINE PALAIS

HOJE — **HOJE**

Em honra dos destemidos sportsmen estrangeiros e nacionaes

que neste momento disputam a palma da victoria, um grande film, consagrado em todas as capitaes do mundo como obra-prima do mais inestimavel valor

O CHICOTE

Um emocionante drama sportivo: scenas de ar livre, viagens, caçadas, corridas de cavallos, lances de audacia e de heroismo, carreira vertiginosa de comboios e automoveis.

O que tudo são etapas progressivas de uma acção dramatica intensa, cheia de sensações inesperadas e violentas.

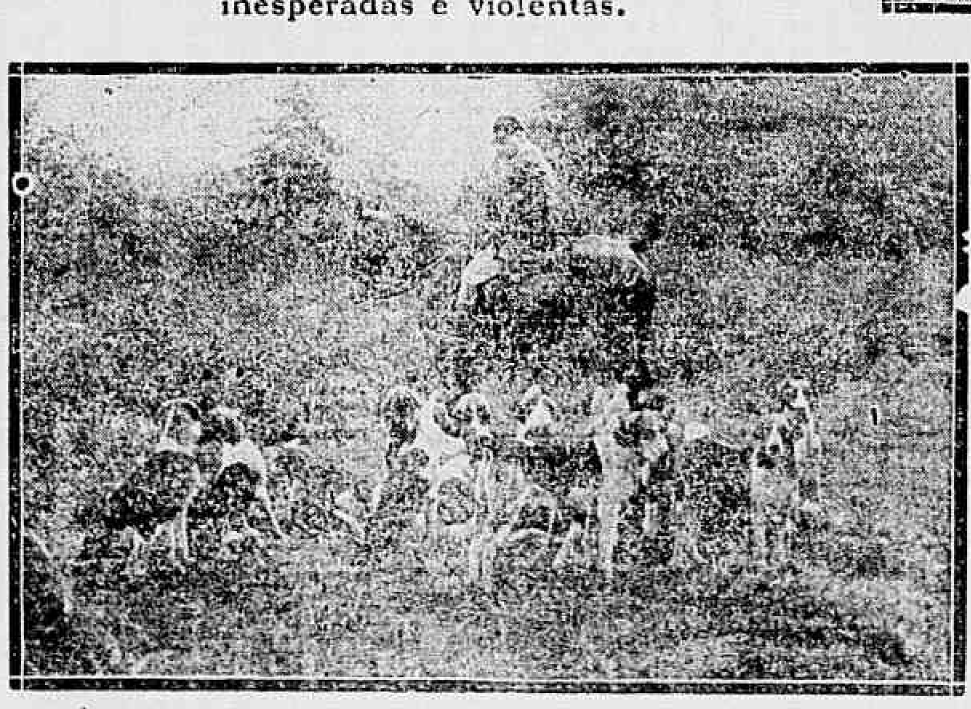

Protagonistas
Seis celebridades americanas, entre as quaes:
ANNA HANLON
Paul Mc. Allister
Irving Cummings
June Elvidge
Todos consagrados artistas de renome mundial.

Não considerando conveniente para os interesses do publico dividir este film em dois programmas, damol-o num só espectaculo, com **DEZ PARTES** que o compõem, mediante um insignificante augmento no preço da entrada.

Segunda-feira
ESPHINGE
Por **MARIA JACOBINI**

AMERICA-HOJE: TOSCA, por Francesca Bertini. **SABBADO**-Coração Disfarçado e Idyllio Duplo. Domingo, matinée O macaco Jack